

## Manual de usuario App Choco Details

Los pasos detallados a continuación son realizados en el sistema operativo Android, pero se lo puede realizar también en iOS.

1. Una vez instalada la aplicación (ver Manual de instalación App Choco Details), o si desea se puede utilizar el archivo compilado (ChocoDetails.apk) al que se le debe abrir:

Figura 1. Archivo ChocoDetails.apk

2. Y se presentará la pregunta si desea instalar la aplicación, dar clic en instalar:

Figura 2. Pregunta para la instalación

- Una vez instalada la aplicación se presentará la pantalla principal de la aplicación, en la parte superior se muestra información con propaganda o consejos de la empresa y en la parte central e inferior se dispone de un tablero con las promociones vigentes:

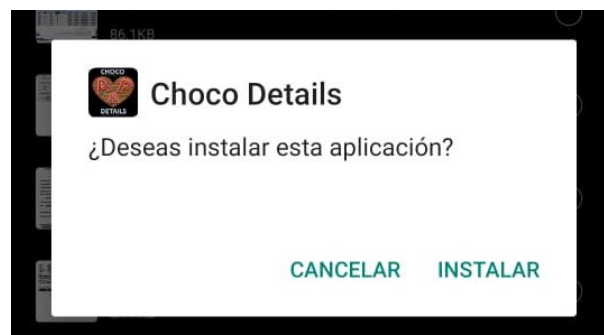

Figura 3. Pantalla principal de la aplicación

- Al dar clic en alguna de las imágenes de los productos se presentará la pantalla con el detalle del producto (nombre del arreglo, precio y el contenido):

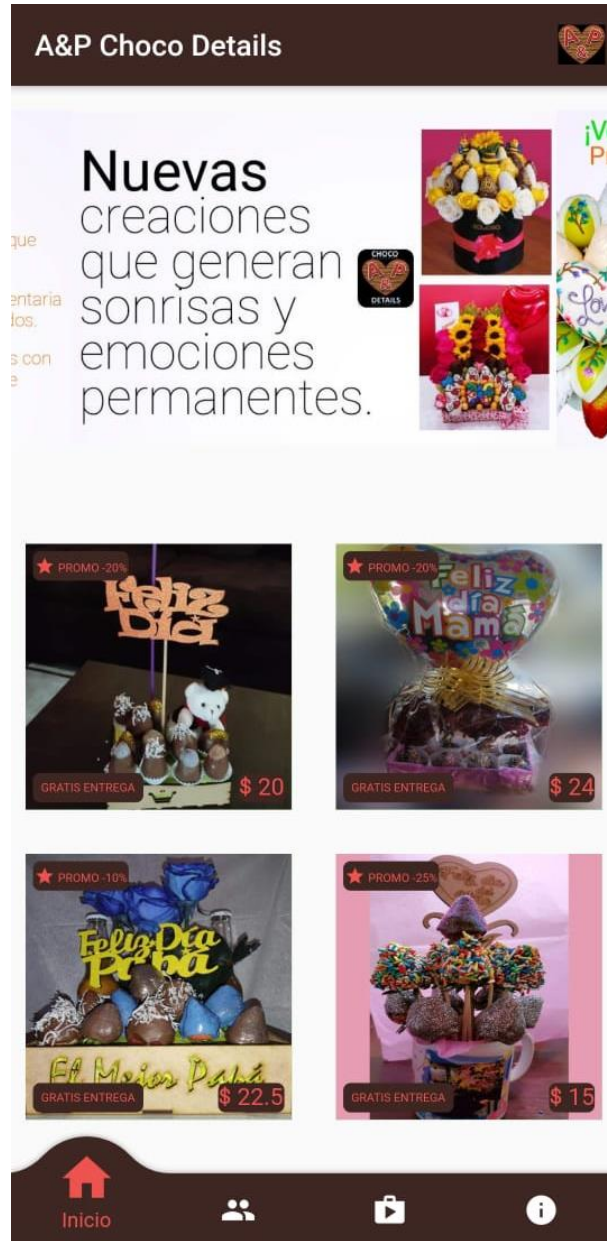

Figura 4. Pantalla detalle del producto

5. Al dar clic en el botón “Realizar Pedido” se presenta la pantalla con el formulario de datos necesarios para gestionar un pedido, este formulario tiene validaciones en todos sus campos los mismos que son de carácter obligatorio:

- Buyer Information:**
  - Cédula del comprador: 1718748476
  - Nombre del comprador: Patricio Velasco
  - Email del comprador: patovelasco.ups@gmail.com
  - Celular del comprador: 0998941106
- Recipient Information:**
  - Dirección del destinatario: (Empty field with red error text: "Por favor ingrese la dirección del destinatario")
  - Nombre del destinatario: (Empty field with red error text: "Por favor ingrese el nombre del destinatario")
  - Celular del destinatario: (Empty field with red error text: "Por favor ingrese el celular del destinatario" and a character count of 0/10)
  - Fecha de entrega: (Empty field with red error text: "Por favor seleccione la fecha de entrega")
- Buttons:**
  - "Ubicar Dirección" (Location icon)
  - "Aceptar" (Checkmark icon)

Figura 5. Pantalla validación formulario de pedido

6. Para ingresar la dirección del destinatario se debe dar clic en el botón “Ubicar Dirección”, el mismo que presenta la pantalla con el mapa para localizar el lugar de la entrega, se puede desplazar por el mapa o ingresar en la barra de búsqueda superior, la dirección para que el mapa lo ubique:

**Figura 6. Pantalla ubicar dirección**

- Al seleccionar la ubicación se regresa al formulario del pedido, en el que una vez que se completan todos los campos se presentará un mensaje de error o satisfactorio informando que el pedido ha sido registrado:

- Header:** A dark brown bar with a back arrow on the left, the title 'A&P Choco Details' in the center, and a heart icon on the right.
- Buyer Information:** A list of fields with icons and labels:
  - Cédula del comprador: 1718748476
  - Nombre del comprador: Patricio Velasco
  - Email del comprador: patovelasco.ups@gmail.com
  - Celular del comprador: 0998941106
- Action Button:** A dark brown button with a red location pin icon and the text 'Ubicar Dirección'.
- Recipient Information:** A list of fields with icons and labels:
  - Dirección del destinatario: Av. Eloy Alfaro 3049, Quito 170135, Ecuador
  - Nombre del destinatario: Alexandra Flores
  - Celular del destinatario: 0969065942
- Delivery Date:** A field with a calendar icon, the text 'Fecha de entrega: 2021-05-15 14:15', and a close 'X' icon. A '10/10' indicator is visible to the right.
- Confirmation:** A bold text message: 'Pedido ingresado con éxito'.
- Payment Button:** A dark brown button with a red wallet icon and the text 'Pago con transferencia'.

Figura 7. Pantalla formulario pedido completo

- Al dar clic en Pagar con transferencia se presenta la pantalla con los datos informativos de la cuenta bancaria y el monto que se debe transferir, para que se pueda iniciar con el desarrollo del producto solicitado:

Figura 8. Pantalla datos de transferencia

9. Cuando se realice la transferencia se debe dar clic en Confirmar transferencia con lo cual se presenta la pantalla del estado, en la que se puede validar la información acerca de la compra realizada y el estado del pedido:

Figura 9. Pantalla Estado del pedido

10. La segunda opción del menú inferior es la de Quienes Somos en la que se muestra una breve reseña de la aplicación móvil y su logo:

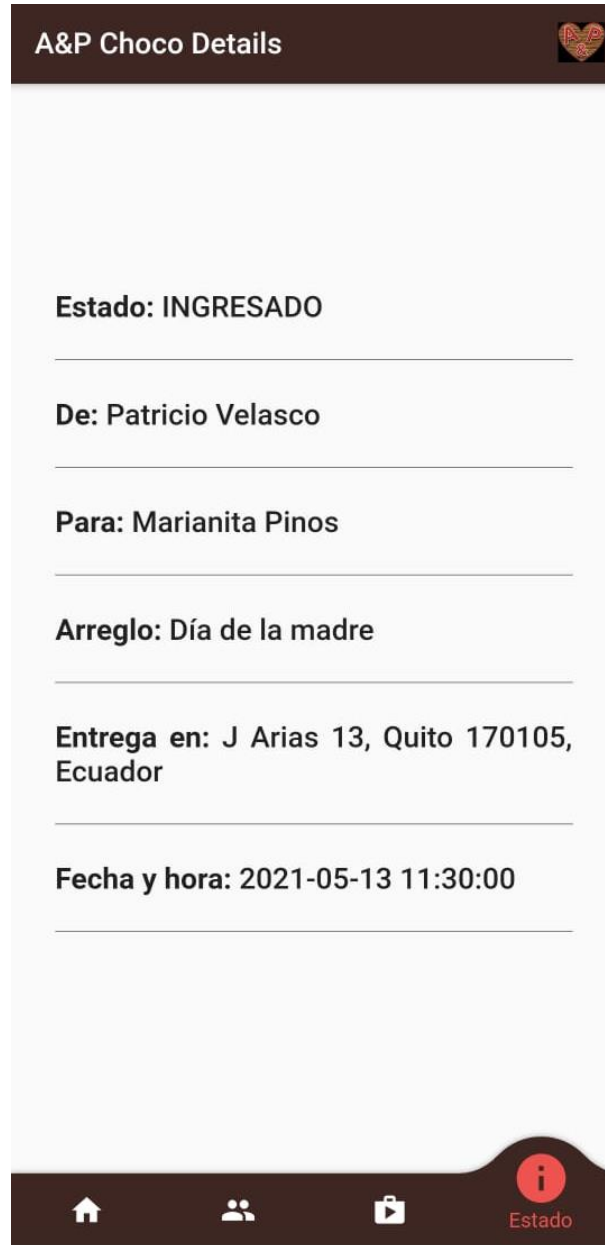

Figura 10. Pantalla Quienes Somos

11. El siguiente menú es para la opción Catálogo, en la que se muestra los catálogos con botones y al dar clic en alguno de ellos se visualiza los productos de dicho catálogo:

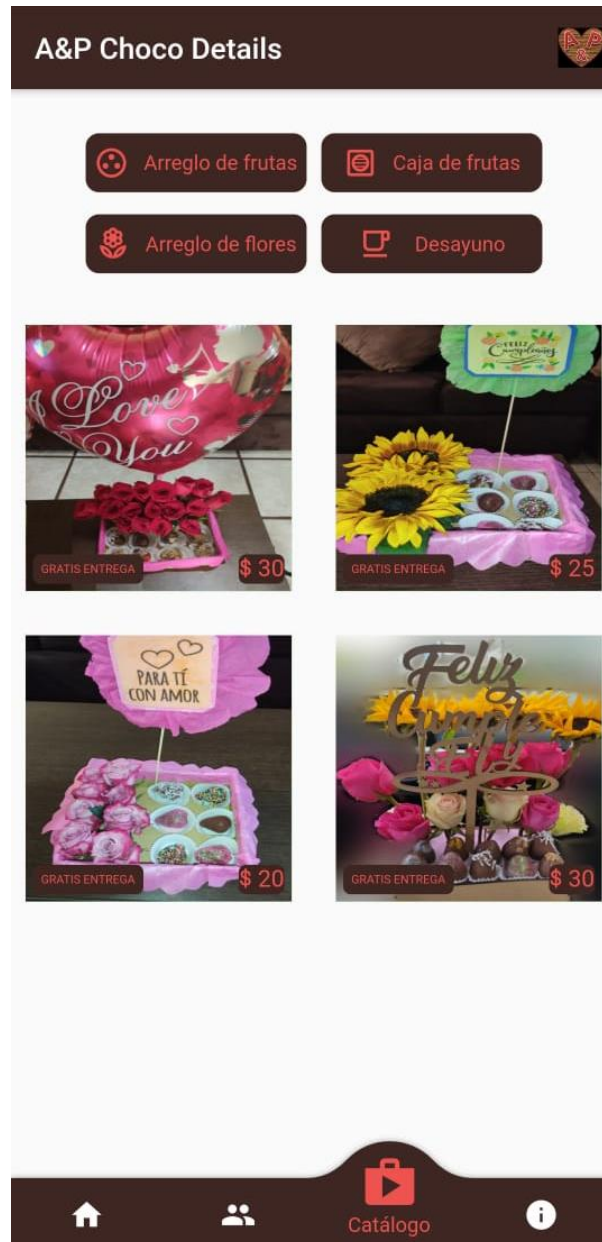

Figura 11. Pantalla Catálogo

12. Al dar clic en alguno de los productos por catálogo se dirigirá a la pantalla para el detalle del producto (Figura 4) y la última opción es la de estado del pedido la misma que se la puede visualizar en la (Figura 9) y se puede ir revisando como cambian los estados de acuerdo con lo que se realiza en el proceso de elaboración y entrega del producto.