

ProteGest

Disseny i conceptualització d'un gestor web per
protectores d'animals

Núria Sureda Pous
Grau de Multimèdia
Usabilitat i interfícies

Consultor: Judit Casacuberta Bagó
Professor: Ferran Giménez Prado

20/06/2016

Aquesta obra està subjecta a una llicència de [Reconeixement-NoComercial-CompartirIgual 3.0 Espanya de Creative Commons](https://creativecommons.org/licenses/by-nc-sa/3.0/es/)

FITXA DEL TREBALL FINAL

Títol del treball:	<i>Disseny i conceptualització d'un gestor web per protectores d'animals</i>
Nom de l'autor:	<i>Núria Sureda Pous</i>
Nom del consultor/a:	<i>Judit Casacuberta Bagó</i>
Nom del PRA:	<i>Ferran Giménez Prado</i>
Data de lliurament (mm/aaaa):	<i>06/2016</i>
Titulació o programa:	<i>Grau de Multimèdia</i>
Àrea del Treball Final:	<i>Usabilitat i interfícies</i>
Idioma del treball:	<i>Català</i>
Paraules clau	<i>Usabilitat, DCU, Animals</i>

Resum del Treball (màxim 250 paraules):

Cada any s'abandonen més de 30.000 animals a Catalunya i s'estima que només el 40% seran adoptats. Malgrat el seu esforç, les protectores d'animals estan permanentment desbordades i no reben prou recursos públics per combatre la situació actual.

Una part d'aquestes entitats té presència a Internet mitjançant webs, però freqüentment presenten un disseny d'experiència d'usuari que no aprofita el gran potencial que ofereix Internet. Unes altres, difonen la seva tasca a través de les xarxes socials obtenint una difusió immediata, però sense aprofundir específicament.

Aquest projecte pretén servir d'ajuda a les protectores d'animals dissenyant un gestor web adaptable a cadascuna d'elles i dotat dels recursos per facilitar la seva gestió i difusió.

A fi d'aconseguir-ho, es desenvolupa considerant la metodologia del disseny centrat en l'usuari per tal de crear un producte que resolgui les necessitats i expectatives de tots els usuaris implicats: gestors, treballadors, voluntaris, socis o visitants, garantint una experiència d'ús agradable amb el mínim esforç possible.

En primer lloc, el resultat obtingut és el disseny d'un lloc web per difondre la protectora i els animals en adopció. Segonament, una Intranet per gestionar no solament els animals, persones i la comunicació, sinó també adaptar la web a la identitat pròpia de cada entitat sense necessitat de coneixements en programació web.

Per concloure, la metodologia escollida ha resultat crucial per assolir els objectius plantejats. Malgrat suggerir algunes futures millores, aquest projecte es considera resolt amb èxit.

Abstract (in English, 250 words or less):

Each year more than 30.000 animals are abandoned in Catalonia and it is estimated that only 40% will be adopted. Despite their efforts, animal shelters are permanently overwhelmed and do not receive enough public resources to reduce the current situation.

Some of these entities have an Internet presence through websites, but they have a user experience design that does not take advantage of the great potential of the Internet. Others, spread their work through social networks gaining a wide and immediate dissemination, but without delve into the specifics.

This project aims to help animal shelters designing an adaptable website to each of them and provided with resources that facilitate their management and dissemination.

In order to achieve this, it is developed considering the user-centered design approach to create a product that meets the needs and expectations of all the users involved such as managers, workers, volunteers, donors or visitors, ensuring a pleasant and effortless experience.

Firstly the result obtained is a website design to promote the shelter and the animals for adoption. Secondly, an Internet to manage not only animals, people and communications, but also to adapt the website to each entity's identity without web programming knowledge.

In conclusion, the chosen methodology has been crucial to achieve the marked objectives. Despite suggesting some future improvements, this project is considered successfully resolved.

Dedicatòria

A la meva família, per educar-me i ensenyar-me el valor de l'esforç, i en especial a la meva mare per transmetre'm el seu amor vers els animals.

Cita

“La grandesa d'una nació i el seu progrés moral poden ser jutjats per la manera en què tracta els seus animals.” Mahatma Gandhi.

Índex

1. Introducció	10
2. Descripció	11
3. Objectius	12
3.1. Principals	12
3.2. Secundaris	12
5. Continguts	13
5.1. Dimensió	13
5.2. Tipologies	13
5.3. Organització dels continguts	13
6. Metodologia	17
7. Arquitectura de l'aplicació.....	18
7.1. Arbre de continguts.....	18
7.2. Diagrama entitat relació.....	19
8. Plataforma de desenvolupament.....	20
9. Planificació	21
10. Procés de treball/desenvolupament	22
10.1. Anàlisi	22
10.2. Disseny	22
11. Prototips	24
11.1. Lo-Fi.....	24
11.2. Hi-Fi	30
12. Perfils d'usuari	42
13. Usabilitat/UX.....	44
14. Tests	52
14.1. <i>Card Sorting</i>	52
14.2. Avaluació heurística.....	54
14.3. Test amb usuaris	58
15. Aspecte visual	68
15. Projecció a futur.....	70
16. Pressupost.....	71
17. Anàlisi de mercat	72
17.1. Quadre DAFO.....	72
17.2. Anàlisi de la competència.....	73
18. Viabilitat	76
19. Conclusions	77
Annex 1. Lliurables del projecte	78
Annex 2. Llibreries/Codi extern utilitzat	79
Annex 3. Enquesta	80
Annex 4. Prototips	85
Annex 5. Test amb usuaris.....	150
Annex 6. Mostra de l'aspecte visual	169
Annex 7. Associacions de protecció i defensa d'animals de Catalunya	176
Annex 8. Bibliografia.....	183

Figures i taules

Índex de figures

Figura 1: Arbre de continguts	18
Figura 2: Diagrama entitat relació.....	19
Figura 3: Diagrama de Gantt	21
Figura 4: Pàgina “Inici web pública”.....	24
Figura 5: Pàgina “Qui som i què fem”.....	24
Figura 6: Pàgina “On som i quan venir”.....	24
Figura 7: Pàgina “Contacte”.....	24
Figura 8: Pàgina “Adopta”	25
Figura 9: Pàgina “Apadrina”.....	25
Figura 10: Pàgina “Cercador”	25
Figura 11 Pàgina “Fitxa animal”.....	25
Figura 12: Pàgina “Novetats”.....	25
Figura 13: Pàgina “Inici de sessió Intranet”	26
Figura 14: Pàgina “Inici”	26
Figura 15: Pàgina “Animals”.....	26
Figura 16: Pàgina “Fitxa animal, pestanya animal”.....	26
Figura 17: Pàgina “Fitxa animal, pestanya vacunacions”	27
Figura 18: Pàgina “Fitxa animal, pestanya controls veterinaris”	27
Figura 19: Pàgina “Fitxa animal, pestanya Prescripcions”.....	27
Figura 20: Pàgina “Fitxa animal, pestanya cirurgies”.....	27
Figura 21: Pàgina “Fitxa animal, pestanya moviments”	28
Figura 22: Pàgina “Fitxa animal, pestanya padrins”	28
Figura 23: Pàgina “Fitxa animal, pestanya imatges”	28
Figura 24: Pàgina “Persones”.....	28
Figura 25: Pàg. “Fitxa persona, pestanya persona”.....	28
Figura 26: Pàg. “Comunicació, pestanya formulari info”.....	28
Figura 27: Pàg. “Comunicació, pestanya animal perdut”.....	29
Figura 28: Pàg. “Configuració web, pestanya dades generals”	29
Figura 29: Pàg. “Configuració web, pestanya menú nav.”.....	29
Figura 30: Pàg. “Configuració web, pestanya pàgines”	29
Figura 31: Pàg. “Configuració web, pestanya editar pàgina”	29
Figura 32: Pàgina “Inici web pública”.....	30
Figura 33: Pàgina “On som i què fem”.....	30
Figura 34: Pàgina “On som”	30
Figura 35: Finestra “Formulari contacte”	30
Figura 36: Pàgina “Adopta”	31
Figura 37: Finestra “Formulari info adopció”	31
Figura 38: Pàgina “Apadrina”.....	31
Figura 39: Pàgina “Casa d’acollida”	31
Figura 40: Finestra “Formulari acollida”.....	31
Figura 41: Pàgina “Donacions”	31
Figura 42: Pàgina “Socis”	32
Figura 43: Finestra “Formulari soci”.....	32
Figura 44: Pàgina “Voluntaris”	32
Figura 45: Finestra “Formulari voluntaris”.....	32
Figura 46: Pàgina “Patrocinadors”.....	32
Figura 47: Finestra “Formulari patrocinadors”	32
Figura 48: Pàgina “Els invisibles”	33
Figura 49: Pàgina “Animals per adoptar”.....	33
Figura 50: Pàgina “Fitxa animal per adoptar”	33
Figura 51: Finestra “Formulari adoptar”.....	33
Figura 52: Finestra “Formulari apadrinar”	33
Figura 53: Pàgina “Animals perduts”	33
Figura 54: Finestra “Formulari pèrdua”	34
Figura 55: Pàgina “Animals adoptats”	34
Figura 56: Pàgina “Fitxa animal adoptat”.....	34

Figura 57: Pàgina “Històries”	34
Figura 58: Finestra “Formulari història”	34
Figura 59: Pàgina “Cercador”	34
Figura 60: Pàgina “Novetats”	35
Figura 61: Pàgina “Avis legal”	35
Figura 62: Pàgina “Política protecció dades”	35
Figura 63: Pàgina “FAQ”	35
Figura 64: Pàgina “Inici de sessió Intranet”	36
Figura 65: Pàgina “Inici Intranet”	36
Figura 66: Pàgina “Coincidències trobades”	36
Figura 67: Pàgina “Animals”	36
Figura 68: Pàgina “Cerca avançada d’animal”	36
Figura 69: Pàgina “Fitxa animal, pestanya animal”	36
Figura 70: Pàgina “Fitxa animal, pestanya vacunació”	37
Figura 71: Pàgina “Fitxa animal, pestanya control veterinari”	37
Figura 72: Pàgina “Fitxa animal, pestanya Prescripció”	37
Figura 73: Pàgina “Fitxa animal, pestanya cirurgia”	37
Figura 74: Pàgina “Fitxa animal, pestanya moviment”	37
Figura 75: Pàgina “Fitxa animal, pestanya padri”	37
Figura 76: Pàgina “Fitxa animal, pestanya imatges”	38
Figura 77: Pàgina “Persones”	38
Figura 78: Pàgina “Fitxa persona, pestanya persona”	38
Figura 79: Pàgina “Fitxa persona, pestanya soci”	38
Figura 80: Pàgina “Fitxa persona, pestanya veterinari”	38
Figura 81: Pàgina “Fitxa persona, pestanya adoptant”	38
Figura 82: Pàgina “Fitxa persona, pestanya padri”	38
Figura 83: Pàgina “Fitxa persona, pestanya voluntari”	38
Figura 84: Pàgina “Fitxa persona, pestanya acollida”	39
Figura 85: Pàg. “Comunicació, pestanya formulari general”	39
Figura 86: Pàg. “Comunicació, pestanya pèrdua”	39
Figura 87: Pàg. “Comunicació, pestanya adopció”	39
Figura 88: Pàg. “Comunicació, pestanya apadrinament”	39
Figura 89: Pàg. “Comunicació, pestanya acollida”	39
Figura 90: Pàg. “Comunicació, pestanya soci”	39
Figura 91: Pàg. “Comunicació, pestanya voluntari”	39
Figura 92: Pàg. “Comunicació, pestanya patrocinador”	40
Figura 93: Pàgina “Patrocinadors”	40
Figura 94: Pàgina “Patrocinadors, pestanya fitxa”	40
Figura 95: Pàg. “Configuració web, pestanya dades generals”	40
Figura 96: Pàg. “Configuració web, pestanya menú nav.”	40
Figura 97: Pàg. “Configuració web, pestanya pàgines”	40
Figura 98: Pàg. “Configuració web, pestanya editar pàgina”	41
Figura 99: Pàg. “Configuració web, pestanya aparença”	41
Figura 100: Pàg. “Configuració web, formularis”	41
Figura 101: Pàg. “Configuració web, pestanya avis legal”	41
Figura 102: Pàg. “Configuració web, pestanya prot. dades”	41
Figura 103: Classificació temàtica dels continguts de la Intranet	44
Figura 104: Menú i pàgina de la web pública en un dispositiu de 6”	45
Figura 105: Colors per defecte de Bootstrap	46
Figura 106: Exemple d’ús dels colors	46
Figura 107: Exemple de formularis de la web pública	47
Figura 108: Exemple d’introducció de dades del formulari soci	47
Figura 109: Detall prevenció d’errors a la Intranet	48
Figura 110: Balanç simètric dels elements de la pàgina	48
Figura 111: Exemple d’adequació de les imatges	49
Figura 112: Exemple de les lleis de proximitat, regió comuna i similitud de la Gestalt	49
Figura 113: Exemple de categories d’icones utilitzades	50
Figura 114: Jerarquia visual del formulari de contacte	50
Figura 115: Opcions d’ordenació dels animals	51
Figura 116: Rellevància dels elements de la pàgina d’inici	51
Figura 117: Mostra de la web pública amb el tema per defecte	69
Figura 118: Mostra de la web pública amb el tema <i>Darkly</i>	69

Figura 119: Tema <i>Animal Care</i> per <i>WordPress</i>	73
Figura 120: Connector <i>Pet Manager</i> per <i>WordPress</i>	74
Figura 121: Lloc web proteCMS	75
Figura 122: Grau d'implantació web a les entitats de Catalunya	76
Figura 123: Mostra del tema per defecte	169
Figura 124: Mostra del tema <i>Amelia</i>	170
Figura 125: Mostra del tema <i>Cosmo</i>	170
Figura 126: Mostra del tema <i>Darkly</i>	171
Figura 127: Mostra del tema <i>Flaty</i>	171
Figura 128: Mostra del tema <i>Lumen</i>	172
Figura 129: Mostra del tema <i>Paper</i>	172
Figura 130: Mostra del tema <i>Sandstorm</i>	173
Figura 131: Mostra del tema <i>Simplex</i>	173
Figura 132: Mostra del tema <i>Superhero</i>	174
Figura 133: Mostra del tema <i>United</i>	174
Figura 134: Mostra del tema <i>Yeti</i>	175

Índex de taules

Taula 1: Ítems del <i>Card Sorting</i>	52
Taula 2: Categories del <i>Card Sorting</i>	52
Taula 3: Resum del <i>card sorting</i>	53
Taula 4: Avaluació heurística web pública.....	55
Taula 5: Avaluació heurística Intranet	56
Taula 6: Qüestionari de reclutament pel test	58
Taula 7: Qüestionari pre-test	59
Taula 8: Escenaris i tasques del test de la web pública	61
Taula 9: Escenaris i tasques del test de la Intranet	62
Taula 10: Qüestionari post-test de la web	63
Taula 11: Qüestionari post-test de la Intranet.....	64
Taula 12: Document d'autorització del test.....	65
Taula 13: Resum del test amb usuaris de la web	65
Taula 14: Resum del test amb usuaris de la Intranet	66
Taula 15: Resum del qüestionari post-test de la web pública.....	66
Taula 16: Resum del qüestionari post-test de la Intranet	67
Taula 17: Pressupost.....	71
Taula 18: Quadre DAFO.....	72

1. Introducció

El dia a dia d'una protectora d'animals pot arribar a ser esgotador. Els animals requereixen atenció diàriament: alimentació, neteja, exercici o cures en són un clar exemple. A més d'aquestes tasques bàsiques, la gestió d'adopcions i la promoció d'activitats ocupa una gran part del temps dels seus col·laboradors i voluntaris.

La majoria de protectores disposen de pàgines web on els usuaris poden consultar les seves dades i fins i tot la relació d'animals en adopció. Tot i això, sovint no es troben actualitzades o el seu disseny no resulta prou atractiu. És per això, que moltes protectores recorren a les xarxes socials per difondre de manera immediata els casos d'abandonament, adopcions o esdeveniments donat que ofereixen una gran immediatesa i arriben a molta gent. Malauradament, no tots els animals tenen la sort de trobar un adoptant ràpidament i al cap de pocs dies ja no són notícia a la xarxa social i resten en l'oblit.

Existeixen moltes formes de col·laborar amb una protectora d'animals, des de col·laborar de forma presencial o econòmica, fins a divulgar la seva informació. És aquí on aquest projecte pretén fer un especial incís, establint les bases per la creació un lloc web model que a posteriori sigui adaptable a cada protectora interessada simplement introduint les dades en una base de dades.

En concret, es pretén tractar de forma integral la cura i manteniment de l'animal amb l'objectiu final d'optimitzar la gestió de l'entitat, dissenyant el gestor web en funció de les necessitats dels diversos perfils d'usuari: gestors, treballadors, voluntaris, socis o visitants.

Tenint en compte que tan sols a Catalunya hi ha unes tres-centes associacions de protecció i defensa dels animals i que la majoria requereixen donacions i l'ajuda de voluntaris pel seu funcionament, aquest projecte esdevé d'especial interès per la seva gestió.

A banda d'això, sempre he conviscut amb animals recollits del carrer o adoptats. És per això, que aquest projecte em fa especial il·lusió i tinc una motivació extra per facilitar la tasca de les persones que dediquen esforç i temps al benestar dels animals.

2. Descripció

El plantejament d'aquest Treball de Fi de Grau és el disseny i conceptualització d'un gestor web per protectores d'animals tenint en compte el disseny centrat en l'usuari, DCU d'ara endavant. Per tant, l'estudi i plantejament de les necessitats dels diversos perfils que hi intervenen pren especial importància des de l'inici.

La proposta d'un gestor web sorgeix a partir de la constatació del potencial que ofereix la Web 2.0 per interaccionar amb altres usuaris o canviar-ne el contingut. Així doncs, mitjançant una base de dades per l'organització de la seva informació, cada protectora pot utilitzar el gestor segons les seves característiques concretes.

El producte final d'aquest treball pretén oferir el prototipat en alta definició d'un sistema en línia compatible amb qualsevol navegador web i adequat per realitzar el seguiment dels animals que estiguin sota la supervisió de l'entitat, vetllar pel seu benestar i difondre la tasca de la protectora a Internet.

3. Objectius

A continuació es defineixen els objectius del projecte.

3.1. Principals

- Millorar la gestió de les protectores d'animals.
- Proposar una solució que es pugui implantar a diverses entitats.
- Dissenyar una web model adaptable a les característiques de cada entitat.
- No requereixi coneixements de programació pel seu ús i gestió.
- Dissenyar el producte en funció de les necessitats dels agents implicats.

3.2. Secundaris

- Desenvolupar amb èxit les fases del projecte aplicant la metodologia del DCU.
- Consolidar i aplicar els coneixements adquirits durant el grau.
- Ampliar els coneixements d'usabilitat i disseny d'interfícies.

5. Continguts

Tenint en compte que el gestor web s'ha d'adaptar a les necessitats de cada protectora, es proposa una sèrie de continguts que poden ser modificats, eliminats o creats pel seu administrador des del mateix gestor web.

5.1. Dimensió

El gestor web disposa d'una part pública i una de privada, també anomenada Intranet, amb accés restringit a usuaris registrats.

L'objectiu de l'àrea pública és informar els usuaris sobre la protectora, promocionar les formes en què poden ajudar als animals i fer-los coneixedors de les activitats i novetats.

Per altra banda, la Intranet permet als usuaris registrats administrar els continguts de la web pública i administrar aspectes propis del funcionament del centre.

5.2. Tipologies

Els continguts són principalment de tipus textual, amb elements gràfics de suport:

- Textos: tots els textos explicatius, etiquetes i enllaços.
- Gràfics: conjunt d'imatges, icones i gràfics.

Les icones i els gràfics forment part del disseny de la web, mentre que les imatges complementen la informació presentada.

Cal destacar que totes les imatges emprades per l'elaboració d'aquest treball són de domini públic i per tant lliures de drets d'autor.

5.3. Organització dels continguts

Les dues parts que constitueixen el lloc web s'organitzen de la següent manera:

Les pàgines d'accés públic són:

- **Inici:** presentació de la protectora, destacant els conceptes més importants. Presenta el menú principal i el secundari a la part superior, mentre que el peu de pàgina enllaça a les xarxes socials, avís legal, política de protecció de dades, preguntes freqüents i contacte.
- **Qui som i què fem:** descripció i valors de la protectora.
- **On som:** Ubicació, horari d'atenció i formulari de contacte.
- **Adopta:** informació sobre l'adopció d'un animal i formulari per concertar una adopció.

- **Apadrina:** informació sobre l'apadrinament i últims apadrinaments efectuats.
- **Casa d'acollida:** informació sobre l'acolliment i formulari per oferir-se'n.
- **Donacions:** informació sobre les donacions econòmiques, formulari per realitzar-les via *PayPal*¹ i enllaç a la plataforma de micro donacions *Teaming*².
- **Socis:** informació sobre ser soci i formulari per fer-se'n.
- **Voluntaris:** informació sobre el voluntariat i formulari per fer-se'n.
- **Patrocinadors:** informació sobre els patrocinadors i formulari per fer-se'n.
- **Els invisibles:** informació sobre els animals més desvalguts (malats crònics, vells, amb problemes de comportament, etc.) que requereixen una adopció urgent bonificada.
- **Per adoptar:** relació dels animals en adopció.
- **Perduts:** espai destinat a la publicació i consulta d'avisos de pèrdua o robatori.
- **Adoptats:** relació dels animals adoptats.
- **Històries:** relats sobre vivències d'adopció, apadrinament o acolliment i formulari per enviar-les.
- **Cercador:** cercador d'animals en adopció amb un filtre segons les seves característiques.
- **Fitxa de l'animal:** descripció de l'animal i les seves característiques, junt amb el cost de la seva adopció i l'accés al formulari per apadrinar-lo o concertar l'adopció.
- **Novetats:** relació dels pròxims esdeveniments, notícies relacionades amb l'entitat i últims animals perduts, recollits i adoptats.
- **Preguntes freqüents:** relació de preguntes i respostes més freqüents sobre l'adopció i l'apadrinament.
- **Avís legal:** informació sobre la titularitat, propietat intel·lectual i política d'ús del lloc web.
- **Política de privacitat:** informació sobre la política de cookies i protecció de dades de caràcter personal.

Les pàgines de la Intranet són:

- **Inici de sessió:** control d'accés mitjançant la identificació d'usuari.
- **Inici:** presentació de la intranet amb el seu menú principal, continguts i enllaços destacats. L'usuari pot consultar els últims moviments d'animals, missatges o avisos sense necessitat d'accedir a cada apartat en concret. També incorpora una sèrie d'accessos directes per realitzar les tasques més habituals.

¹ PayPal: https://www.paypal.com/es/webapps/mpp/non-profit?locale.x=es_ES

² Teaming: <https://www.teaming.net/que-es-teaming>

- **Animals:** llistat dels animals registrats a la Intranet amb la possibilitat de filtrar-los per camps, cerca avançada i crear nous registres.
- **Fitxa de l'animal:** permet compartir les dades de l'animal a través de les xarxes socials, correu electrònic o generar un arxiu en format pdf. A més, incorpora una eina per comprovar si l'animal coincideix amb alguna declaració de pèrdua. Les dades sobre l'animal s'organitzen en diferents apartats:
 - Fitxa: característiques de l'animal, ingrés i defunció. També permet escollir la visibilitat de l'animal a la web pública.
 - Vacunació: historial de vacunacions i formulari d'edició.
 - Control veterinari: historial de controls veterinaris i formulari d'edició.
 - Prescripció: historial de prescripcions i dispensacions, així com formulari d'edició.
 - Cirurgies: historial de cirurgies i formulari per afegir registres.
 - Moviments: relació d'adopcions o acollides de l'animal i formulari d'edició.
 - Padrí: relació d'apadrinaments de l'animal i formulari d'edició.
 - Imatges: imatge principal i secundàries que també són visibles a la web pública, amb opcions d'edició.
- **Persones:** llistat de les persones registrades a la Intranet amb la possibilitat de filtrar-les per camps i crear nous registres.
- **Fitxa d'una persona:** dades sobre la persona que s'organitzen en diferents apartats segons el seu perfil. Aquests poden ser:
 - Personal: dades personals i tipus de perfil.
 - Adoptant: historial d'animals adoptats i formulari d'edició.
 - Casa d'acollida: preferència del tipus d'acolliment i formulari d'edició.
 - Padrí: detall d'apadrinaments realitzats i formulari d'edició.
 - Soci: quota, dades bancàries i formulari d'edició.
 - Veterinari: dades col·legials, especialitat i formulari d'edició.
 - Voluntari: descripció o disponibilitat.
- **Comunicació:** recull de les dades rebudes dels usuaris de la web pública mitjançant els formularis de contacte. S'organitza en diversos apartats:
 - Informació: relació de peticions d'informació general, estat i resposta.
 - Animal perdut: relació d'animals perduts, resultat i estat de l'anunci a la web.
 - Adopció: relació de peticions d'adopció, estat i resposta.
 - Apadrinament: relació de peticions d'apadrinament, estat i resposta.
 - Casa acollida: relació d'ofertaments de casa d'acollida, estat i resposta.
 - Soci: relació de peticions per fer-se soci i estat.
 - Patrocinador: relació d'ofertaments de patrocinis, estat i resposta.
 - Voluntari: relació d'ofertaments de voluntariat, estat i resposta.

- **Patrocinadors:** llistat dels patrocinadors registrats a la Intranet amb possibilitat de filtrar per camp i crear un nou registre. Permet accedir a la fitxa del patrocinador.
 - Fitxa patrocinador: dades sobre el patrocini i formulari d'edició.
- **Configuració web:** proporciona les eines i formularis per modificar els continguts de la web pública i s'organitza en diversos apartats:
 - Dades generals: dades sobre la protectora, imatges de l'entitat, configuració de paràmetres i personalització dels accessos directes.
 - Menú navegació: configuració del menú principal.
 - Pàgines: relació de pàgines de la web amb la seva correspondència al menú principal i possibilitat d'edició o creació de noves.
 - Edició de pàgina: mostra el contingut en format editable i amb opció de previsualització. Permet escollir la visibilitat del carrusel d'imatges i admet seccions d'amplada variable amb títol, estil de text, marcs i imatges.
 - Aparença: possibilitat de modificar l'aparença de la web aplicant un dels temes preestablerts, provinents de *Bootswatch*³ i alliberats sota la llicència de codi obert MIT⁴ o qualsevol altre tema per *Bootstrap*⁵. Incorpora una ajuda i la possibilitat de recuperar el tema per defecte. També permet modificar l'aspecte del menú principal, els botons de la capçalera i els enllaços del peu de pàgina, així com les imatges preestablertes.
 - Formularis: possibilita l'edició dels botons de crida a les finestres emergents que contenen els formularis, així com el text del mateix formulari. També permet inhabilitar-los en cas que es consideri adient.
 - Avís legal: text per defecte amb opció d'edició.
 - Política de privacitat: text per defecte amb opció d'edició.

³ Bootswatch: <http://bootswatch.com/>

⁴ Llicència MIT: <https://github.com/thomaspark/bootswatch/blob/gh-pages/LICENSE>

⁵ Bootstrap: <http://getbootstrap.com/getting-started/>

6. Metodologia

La metodologia de treball empleada en aquest projecte és el DCU, situant a l'usuari en el centre del disseny del gestor web. Aquest fet implica que les decisions preses estan dirigides per i cap als usuaris i els objectius que pretén satisfer el gestor.

El desenvolupament del projecte es divideix en diferents fases, les quals es succeeixen i es retro-alimenten entre elles.

En primer lloc es procedeix a la identificació del propòsit del gestor web i l'obtenció de les necessitats, requeriments i objectius dels seus usuaris potencials, mitjançant converses amb persones que puguin ser usuaris potencials i la pròpia experiència.

A continuació, durant la fase d'anàlisi es recull informació per definir el producte. Mitjançant una anàlisi de pàgines web de protectores es poden obtenir dades sobre bones i males pràctiques i pot aportar nous conceptes o requeriments no plantejats anteriorment. Per altra banda, l'anàlisi del context d'ús, comprenent i planificant les característiques dels usuaris, les tasques a desenvolupar i l'entorn físic i organitzatiu en què s'utilitzarà el producte estableix la base per la qualitat d'ús del producte.

Un cop recollida i analitzada la informació es defineix els perfils d'usuari, l'arquitectura de la informació, el sistema de navegació i el disseny de la base de dades del gestor.

El següent pas és l'elaboració dels prototips inicials en baixa definició en funció dels objectius definits i decisions preses. Aquests esquemes de la interfície són la base per realitzar l'avaluació heurística, que permet detectar problemes d'usabilitat i corregir-los.

A continuació es procedeix a la confecció dels prototips en alta definició que simulen el sistema final i són la base per la realització del test amb usuaris, que permet detectar i resoldre els problemes d'usabilitat amb què es troben els usuaris.

Fins aquí arriba l'abast d'aquest projecte, mancaria la fase d'implementació per tal d'obtenir el gestor web operatiu, però no forma part de l'objecte del projecte.

7. Arquitectura de l'aplicació

7.1. Arbre de continguts

Figura 1: Arbre de continguts

7.2. Diagrama entitat relació

La Intranet requereix una base de dades per emmagatzemar la informació. A pesar que la seva implementació queda fora de l'abast d'aquest projecte, s'ha elaborat diagrama entitat relació per representar les entitats rellevants de la Intranet així com les seves interrelacions i propietats.

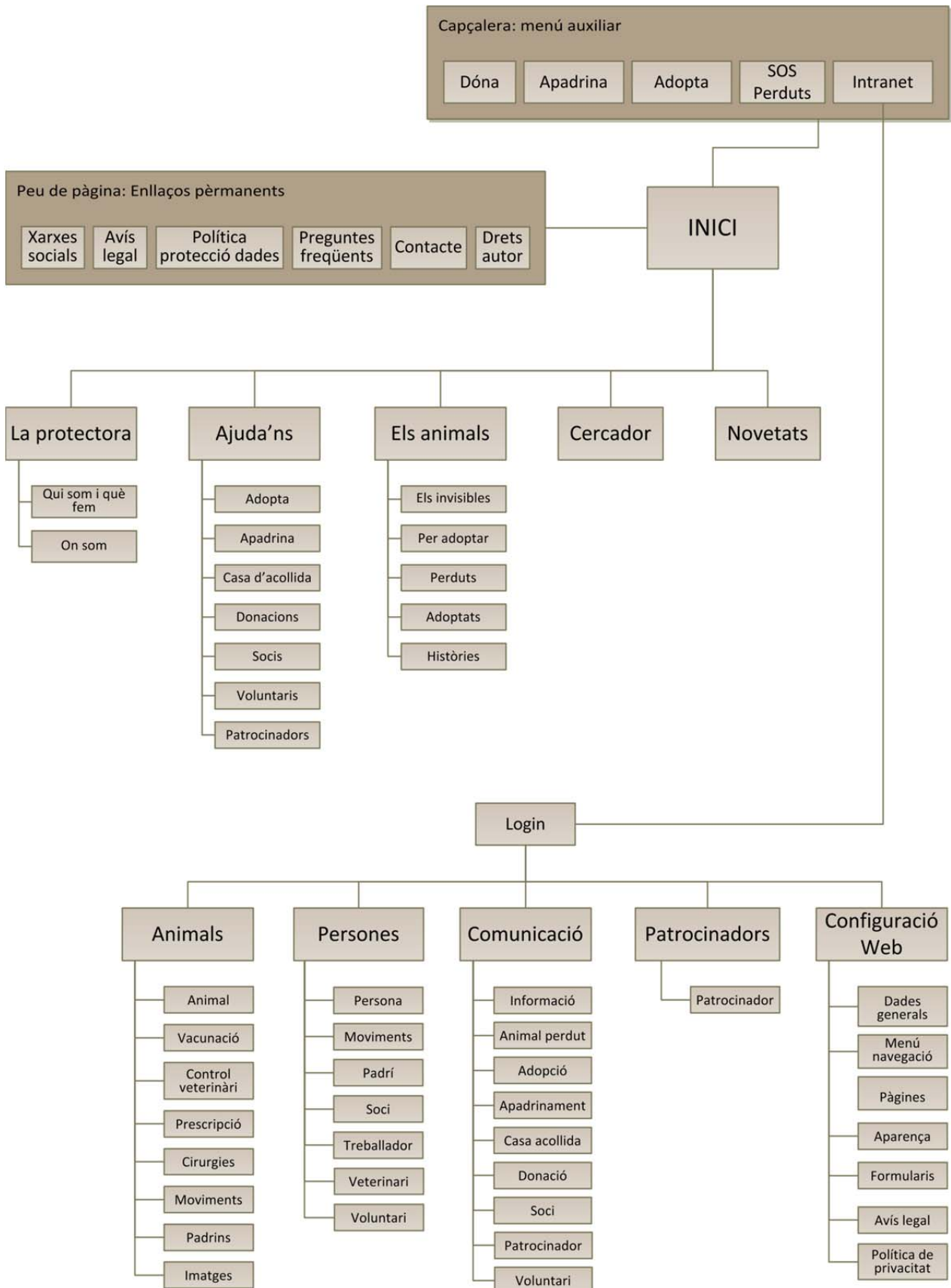

Figura 2: Diagrama entitat relació

8. Plataforma de desenvolupament

Tot i que la fase d'implementació queda fora de l'abast d'aquest projecte, es proposa la utilització dels següents llenguatges de programació:

- *HTML* i *CSS* com a llenguatges d'interfície gràfica.
- *Javascript* i *JQuery* com a llenguatges de programació del costat del navegador.
- *PHP* com a llenguatge del costat del servidor.

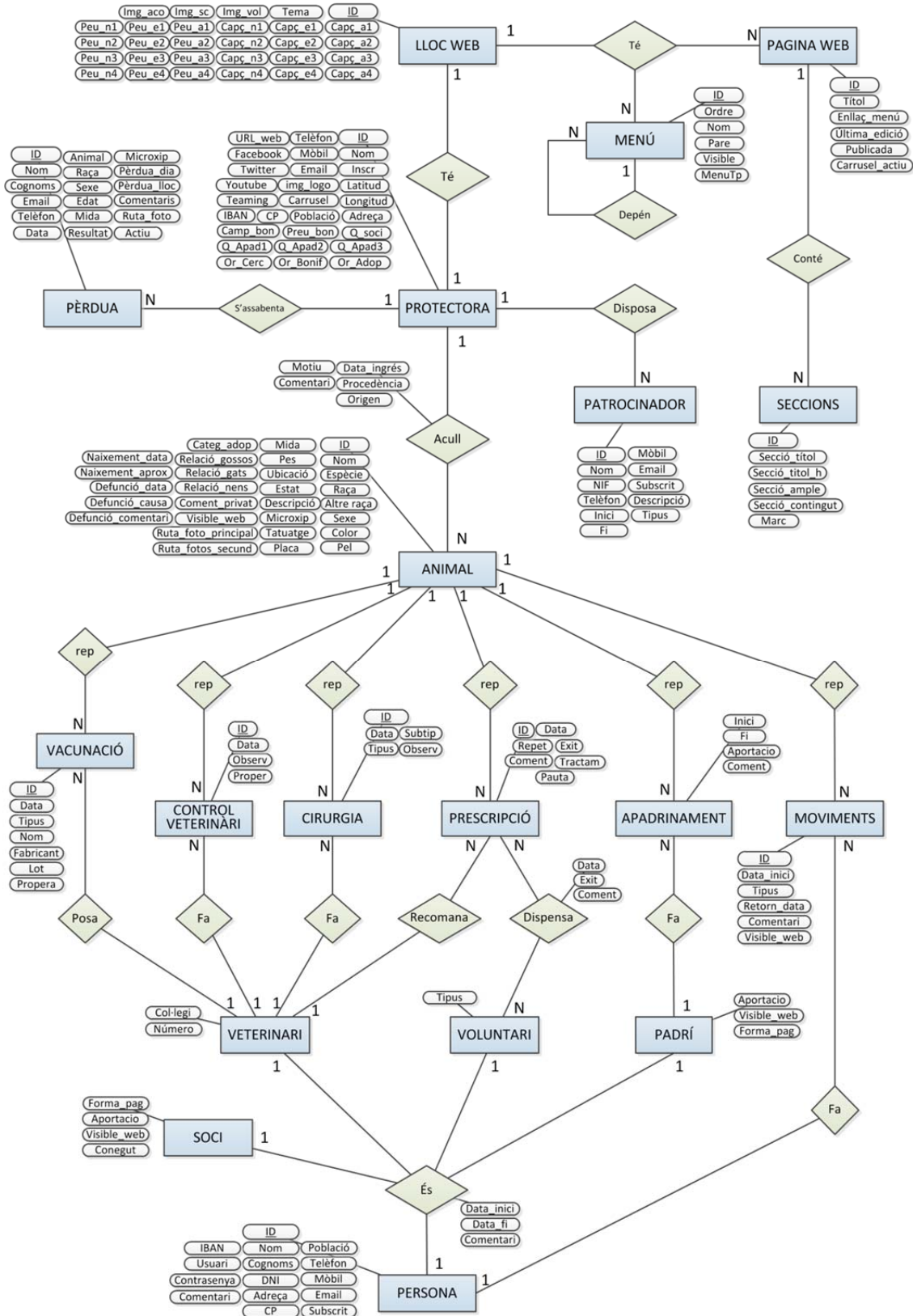
Es suggereix un servidor amb sistema operatiu *Linux*, *Apache* com a servidor de pàgines web i *MySQL* com a servidor de base de dades.

9. Planificació

La planificació gràfica en forma de diagrama de Gantt és la següent:

Figura 3: Diagrama de Gantt

10. Procés de treball/desenvolupament

Dins de l'abast d'aquest projecte i un cop realitzada la seva planificació, queden establertes dues fases de treball: anàlisi i disseny.

10.1. Anàlisi

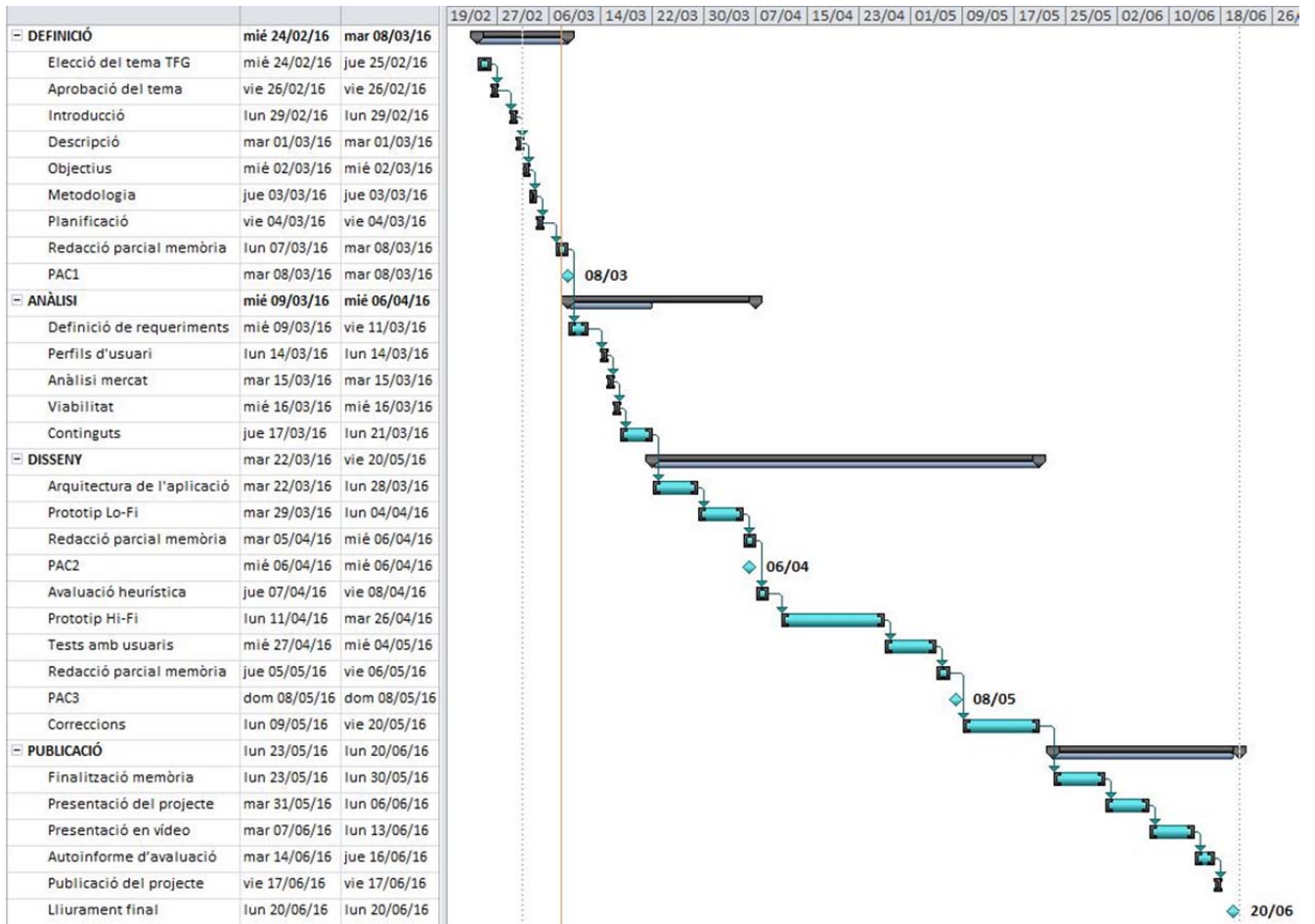
L'anàlisi d'altres webs de protectores d'animals ha permès esbrinar els conceptes recurrents que resulten imprescindibles en qualsevol web d'aquest tipus.

Mitjançant una enquesta, que es pot consultar a l'annex 3, s'han obtingut dades sobre el context d'ús i els interessos dels usuaris vers les protectores i l'adopció d'animals.

Per altra banda, analitzant el context d'ús, les tasques a desenvolupar i l'entorn físic i organitzatiu es considera que la web pública serà visualitzada en dispositius mòbils, tauletes tàctils i ordinadors de sobretaula, en horari no laboral i a qualsevol lloc. En canvi, la Intranet es visualitzarà preferiblement en ordinadors de sobretaula, a casa o a les instal·lacions de la protectora i en qualsevol franja horària.

D'aquí es desprèn la necessitat que la web pública segueixi els principis del disseny adaptatiu perquè serà visualitzada freqüentment des de dispositius mòbils i cal garantir una bona usabilitat i experiència d'ús agradable. En canvi, la Intranet no requereix aquest punt perquè es visualitzarà majoritàriament des d'un ordinador de sobretaula.

10.2. Disseny

Un cop recollida la informació es procedeix al disseny lògic de la web pública, realitzant l'estructuració de les dades mitjançant l'arbre de continguts i definint els sistemes de navegació i organització de la informació.

S'analitza l'eficàcia d'aquest arbre mitjançant un test d'usuaris. La tècnica utilitzada és el *card sorting* i amb els resultats obtinguts es realitza una modificació de l'arbre de continguts.

A continuació es procedeix a elaborar els prototips en baixa definició de les pantalles principals de la web pública amb l'eina *Balsamiq Mockups*⁶.

Paral·lelament, ja que la Intranet allotja les dades mostrades de la web pública, es defineix el seu arbre de continguts i sistema de navegació principal.

⁶ Balsamiq Mockups: <https://balsamiq.com/products/mockups>

Un cop definit, es procedeix a elaborar els prototips en baixa definició de les pantalles principals de la Intranet.

Durant el procés de prototipatge es dissenya la base de dades mitjançant un diagrama entitat-relació.

Tots aquests seguits de processos s'alimenten els uns dels altres i es revisen en diverses ocasions per assegurar la seva eficàcia.

11. Prototips

11.1. Lo-Fi

A continuació es mostren els prototips en baixa definició realitzats inicialment.

11.1.1. Web pública

Figura 4: Pàgina "Inici web pública"

Figura 5: Pàgina "Qui som i què fem"

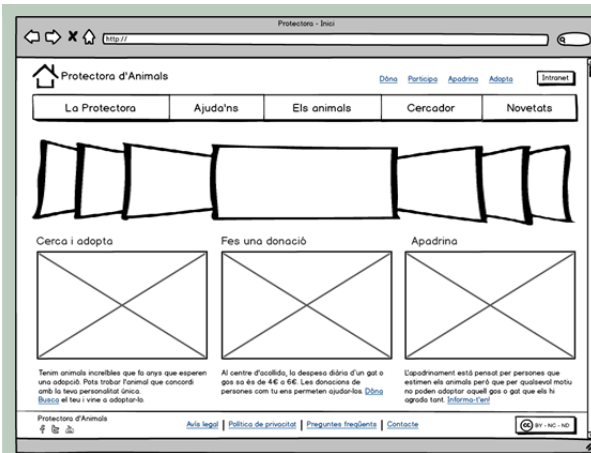

Figura 6: Pàgina "On som i quan podem venir"

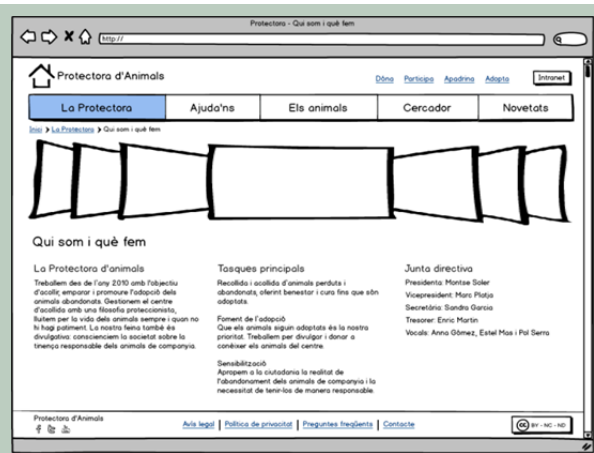

Figura 7: Pàgina "Contacte"

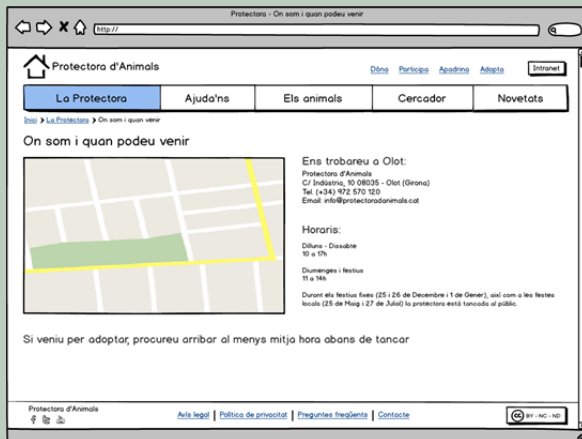

Figura 8: Pàgina "Adopta"

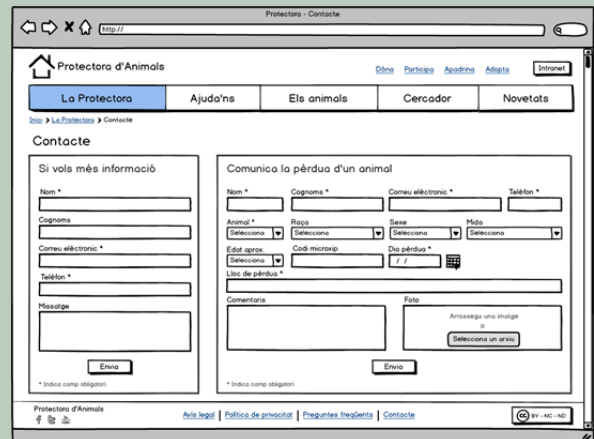

Figura 9: Pàgina "Apadrina"

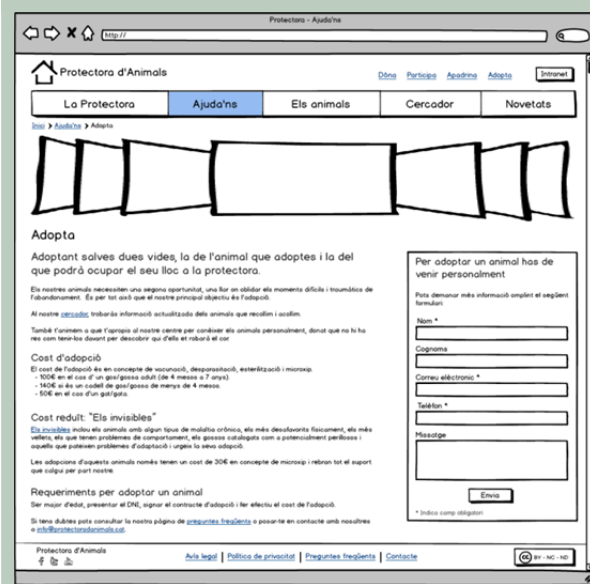

Figura 10: Pàgina "Cercador"

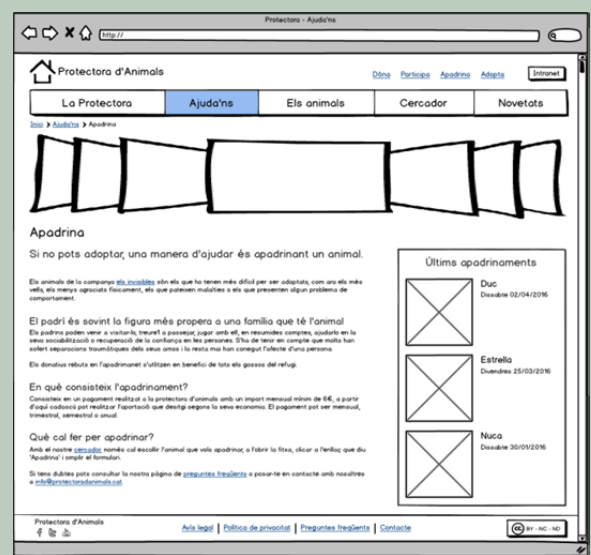

Figura 11 Pàgina "Fitxa animal"

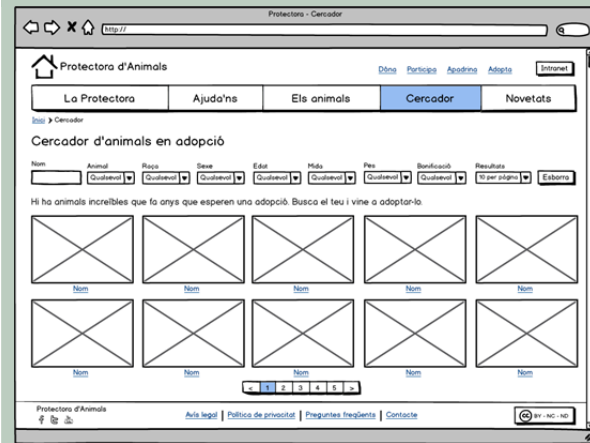

Figura 12: Pàgina "Novetats"

11.1.2. Intranet

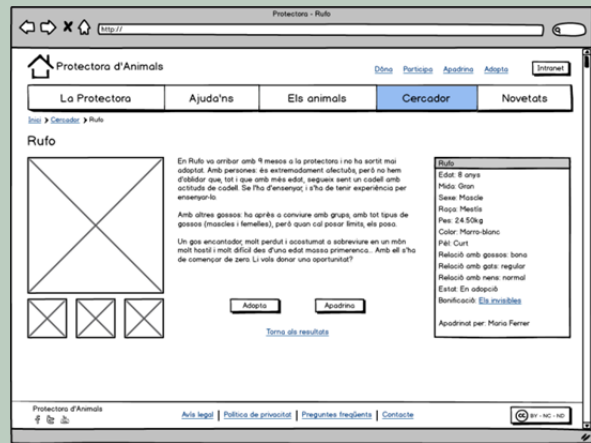

Figura 13: Pàgina "Inici de sessió Intranet"

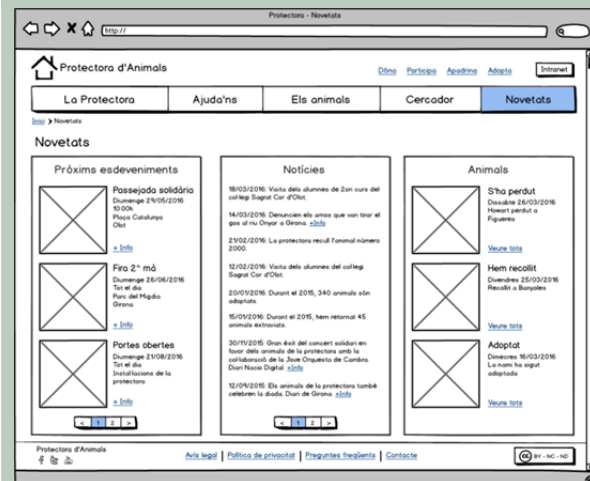

Figura 14: Pàgina "Inici"

Figura 15: Pàgina "Animals"

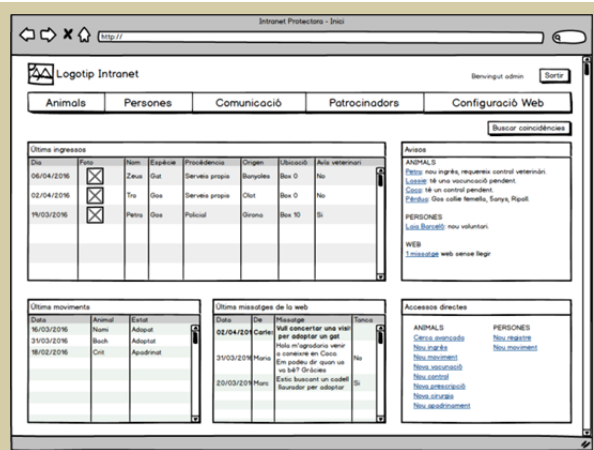

Figura 16: Pàgina "Fitxa animal, pestanya animal"

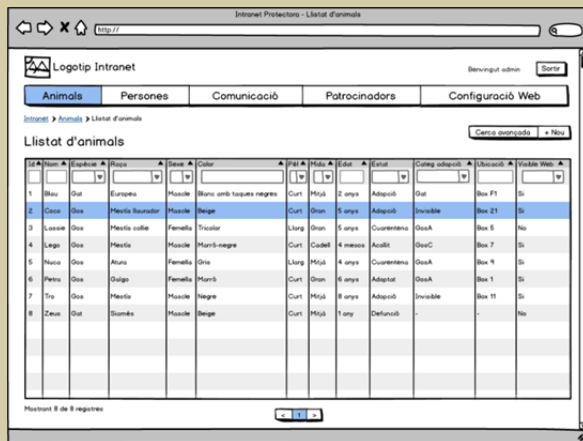

Figura 17: Pàgina "Fitxa animal, pestanya vacunacions"

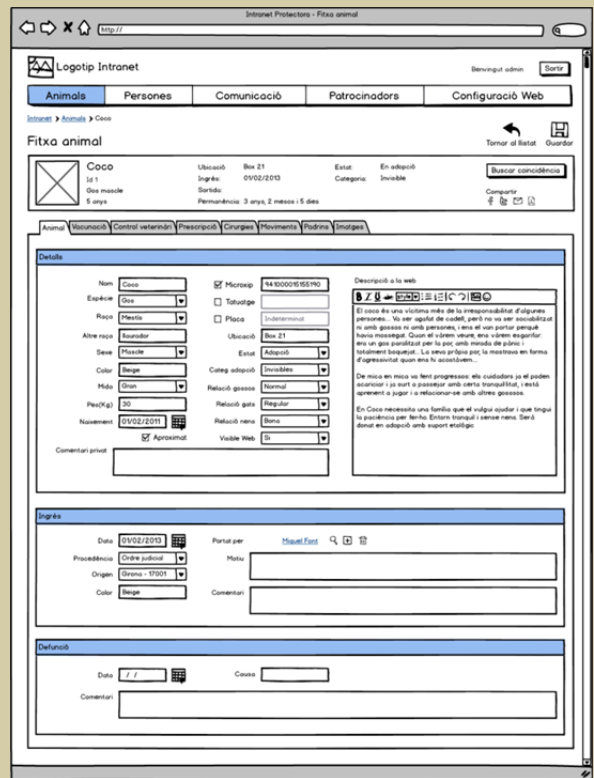

Figura 18: Pàgina "Fitxa animal, pestanya controls veterinaris"

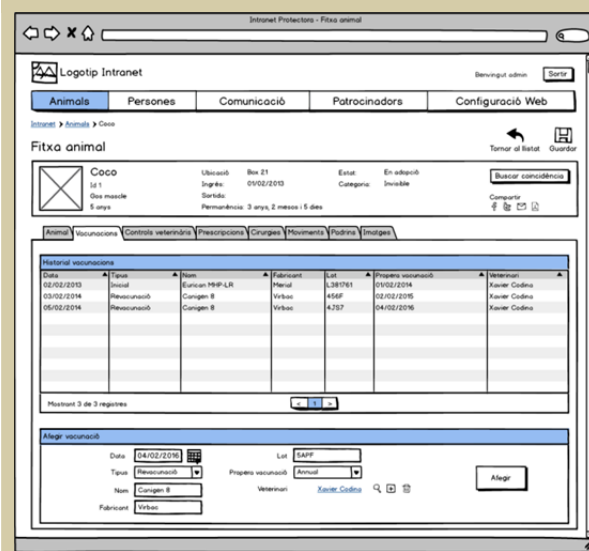

Figura 19: Pàgina "Fitxa animal, pestanya Prescripcions"

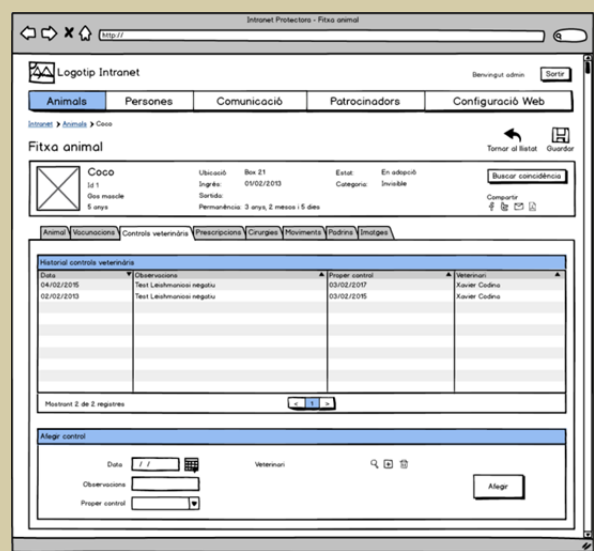

Figura 20: Pàgina "Fitxa animal, pestanya cirurgies"

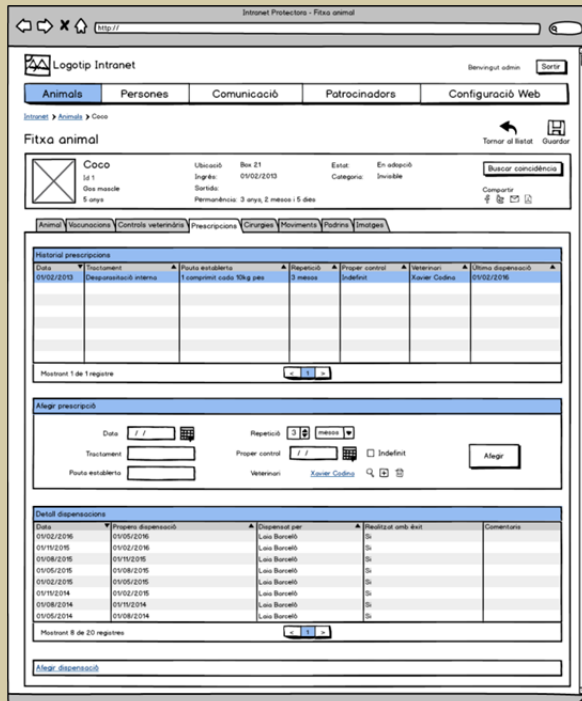

Figura 21: Pàgina "Fitxa animal, pestanya moviments"

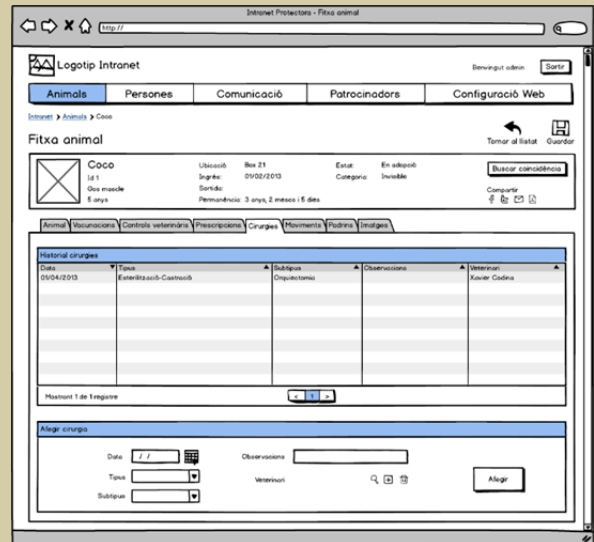

Figura 22: Pàgina "Fitxa animal, pestanya padrins"

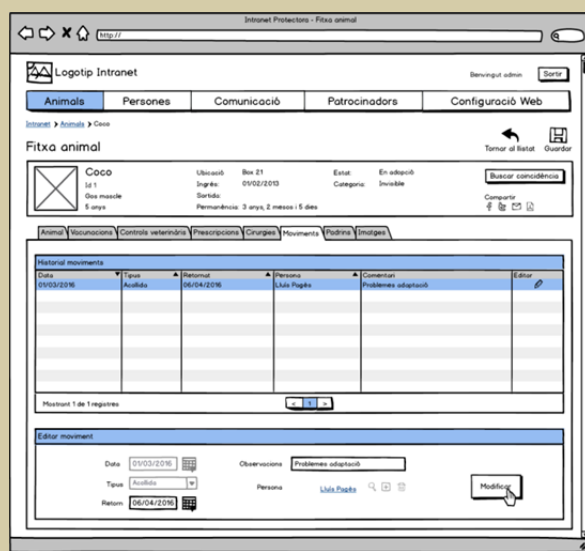

Figura 23: Pàgina "Fitxa animal, pestanya imatges"

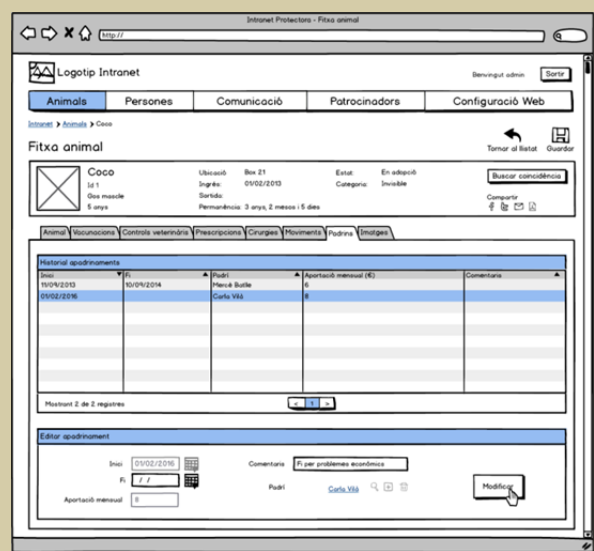

Figura 24: Pàgina "Persones"

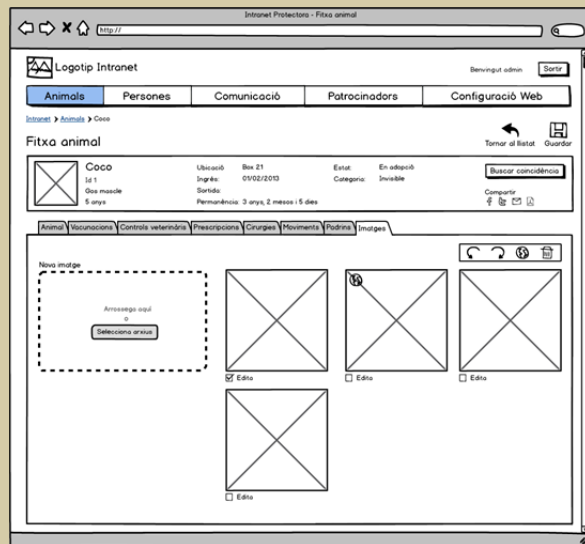

Figura 25: Pàg. "Fitxa persona, pestanya persona"

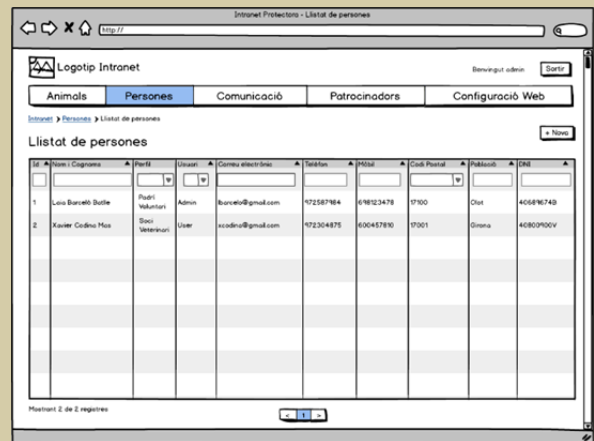

Figura 26: Pàg. "Comunicació, pestanya formulari info"

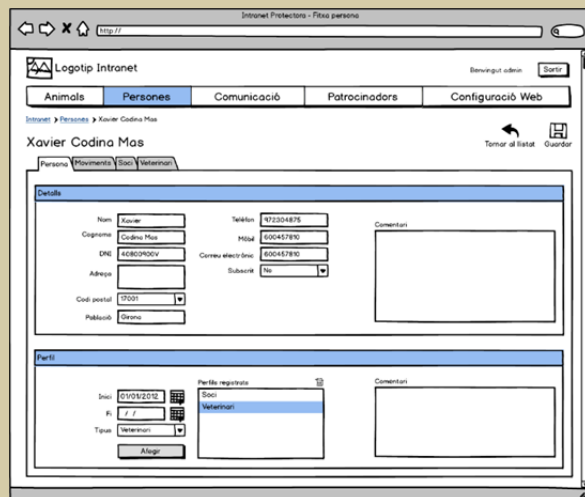

Figura 27: Pàg. "Comunicació, pestanya animal perdut"

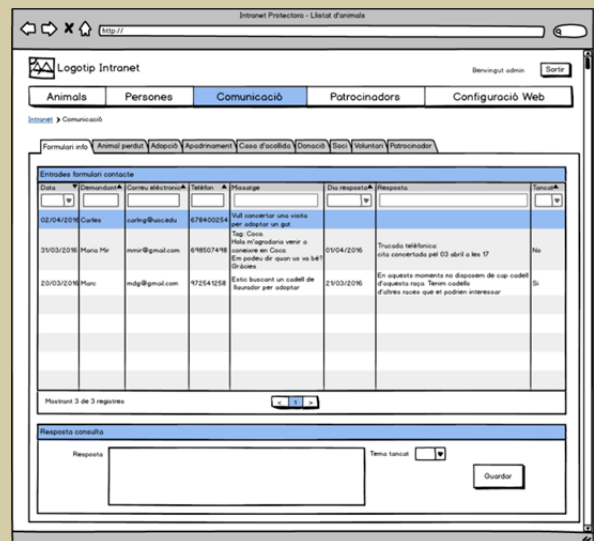

Figura 28: Pàg. "Configuració web, pestanya dades generals"

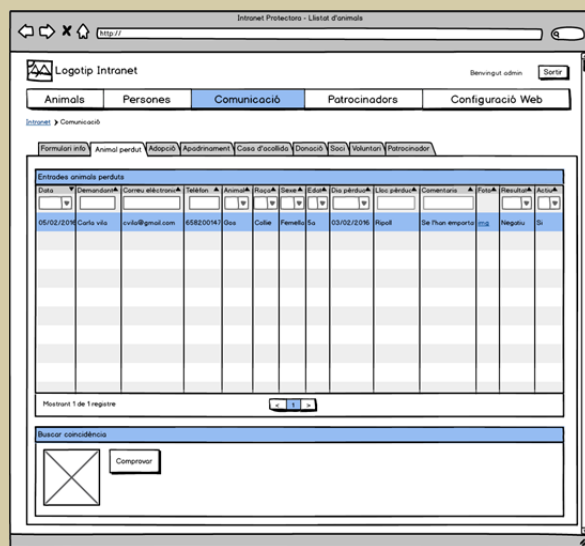

Figura 29: Pàg. "Configuració web, pestanya menú nav."

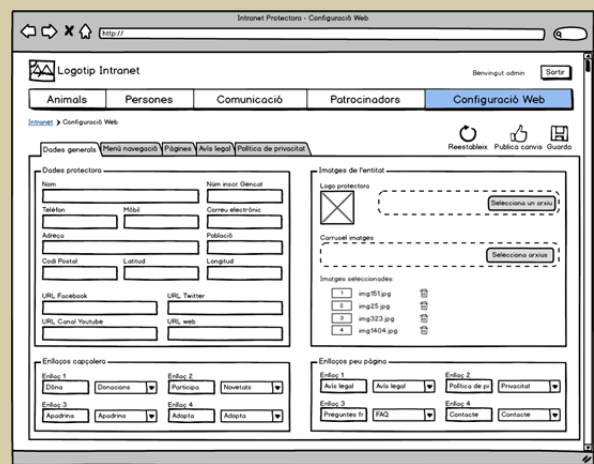

Figura 30: Pàg. "Configuració web, pestanya pàgines"

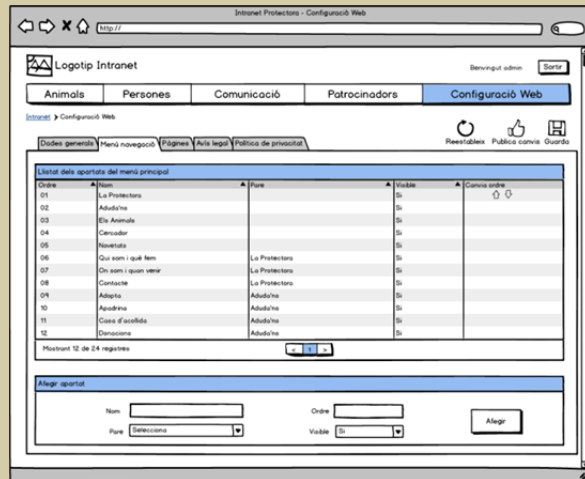

Figura 31: Pàg. "Configuració web, pestanya editar pàgina"

11.2. Hi-Fi

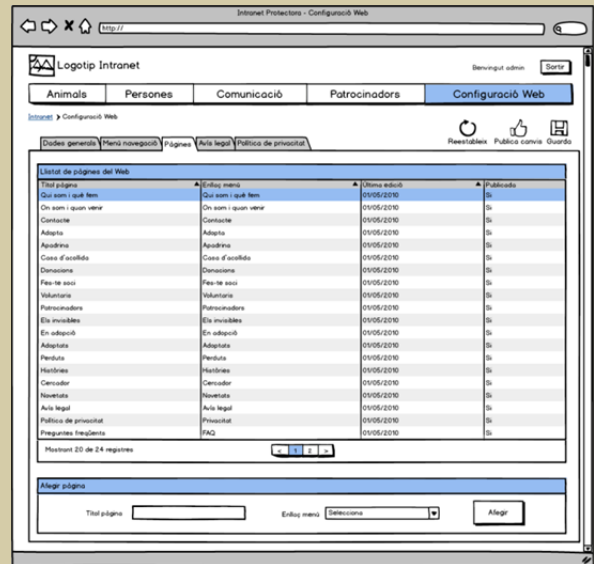
A continuació es mostren els prototips en alta definició realitzats posteriorment a l'avaluació heurística i amb les correccions resultants del test amb usuaris.

11.2.1. Web pública

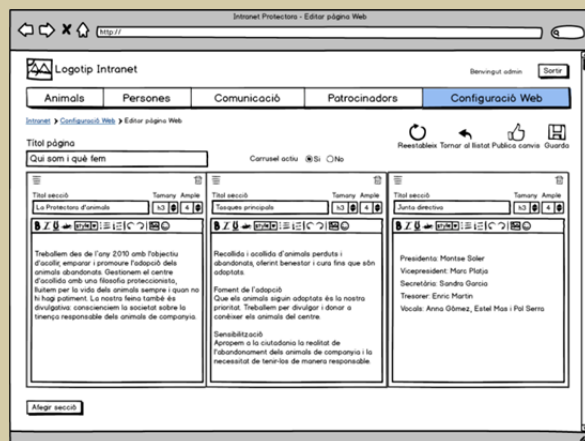

Figura 32: Pàgina "Inici web pública"

Figura 33: Pàgina "On som i què fem"

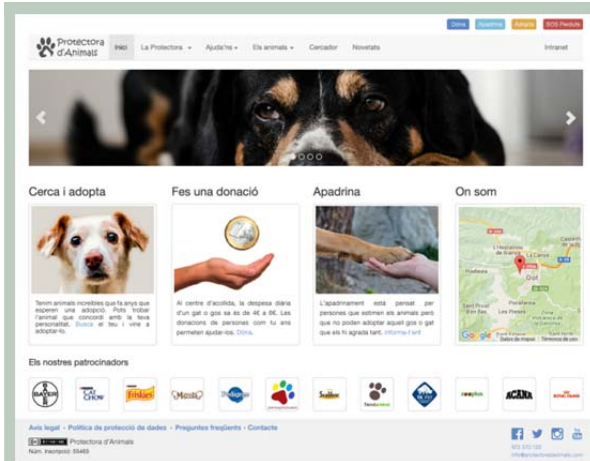

Figura 34: Pàgina "On som"

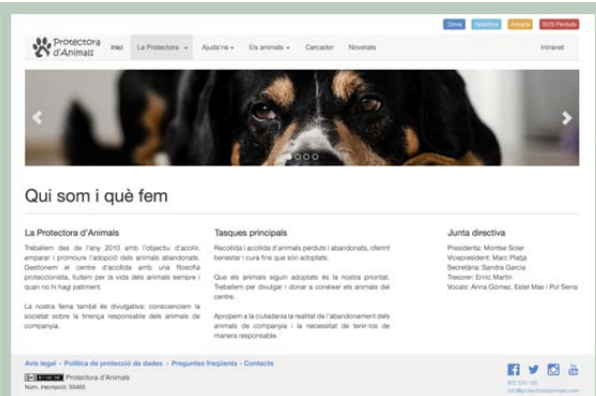

Figura 35: Finestra "Formulari contacte"

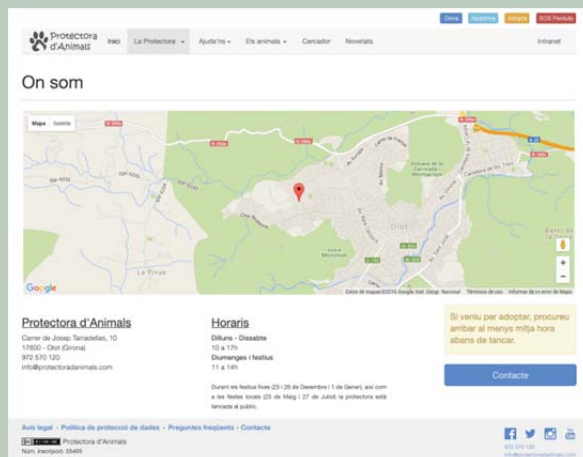

Figura 36: Pàgina "Adopta"

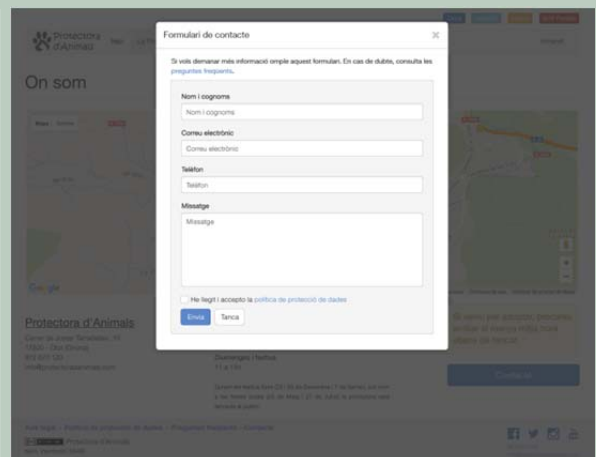

Figura 37: Finestra "Formulari info adopció"

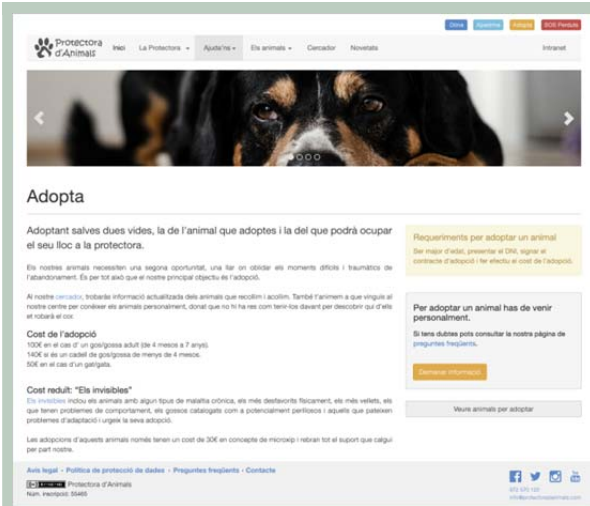

Figura 38: Pàgina "Apadrina"

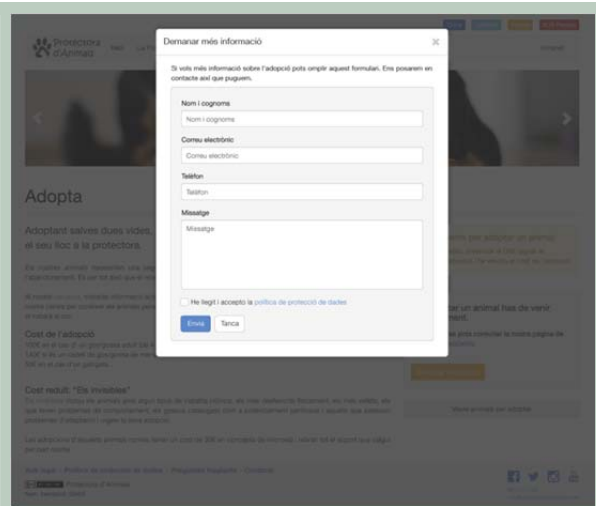

Figura 39: Pàgina "Casa d'acollida"

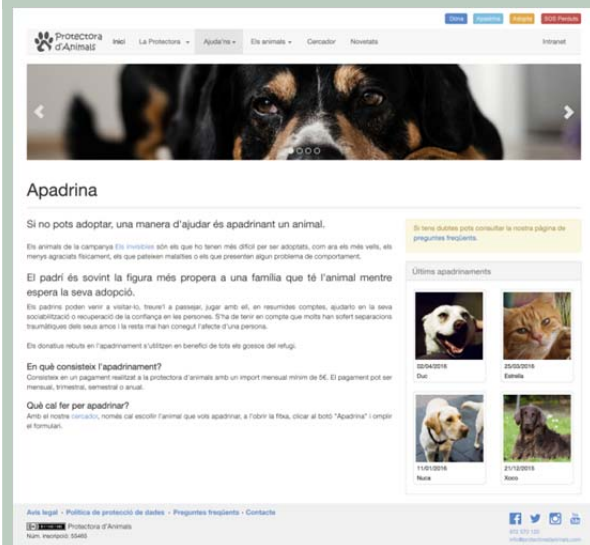

Figura 40: Finestra "Formulari acollida"

Figura 41: Pàgina "Donacions"

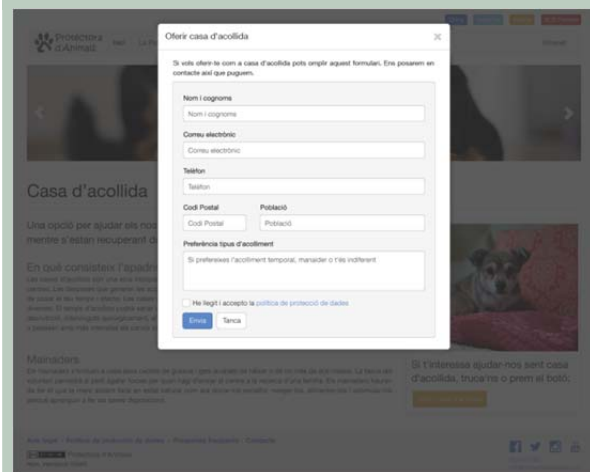

Figura 42: Pàgina "Socis"

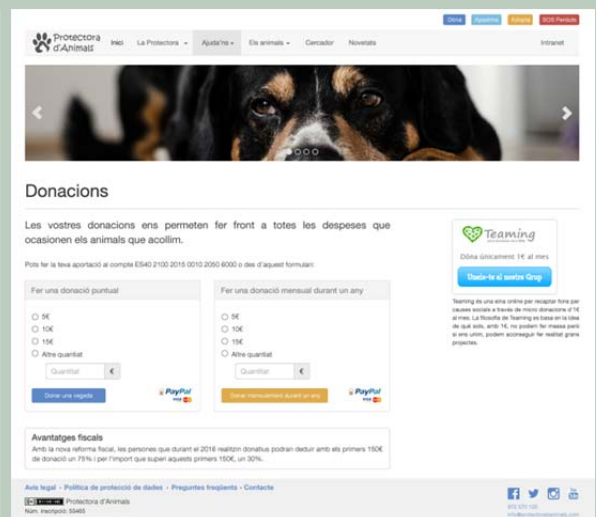

Figura 43: Finestra "Formulari soci"

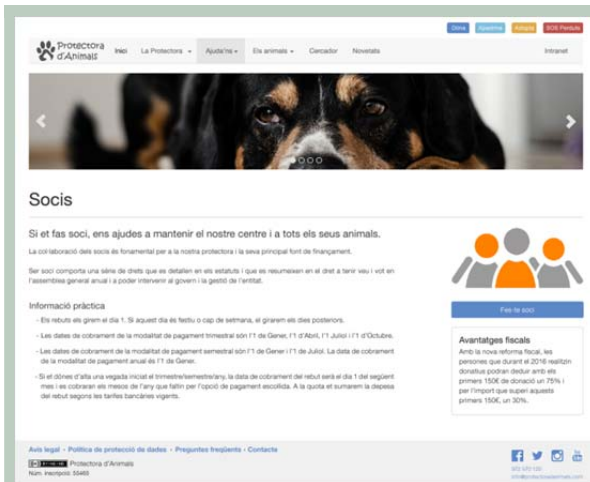

Figura 44: Pàgina "Voluntaris"

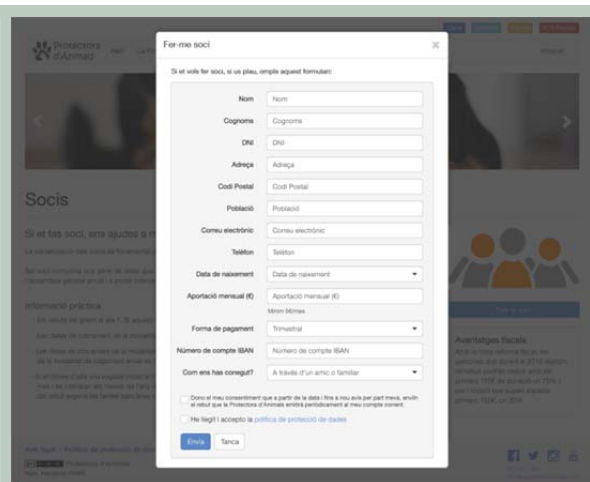

Figura 45: Finestra "Formulari voluntaris"

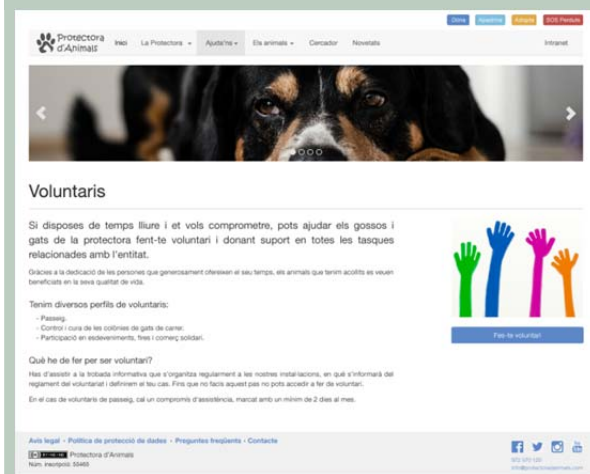

Figura 46: Pàgina "Patrocinadors"

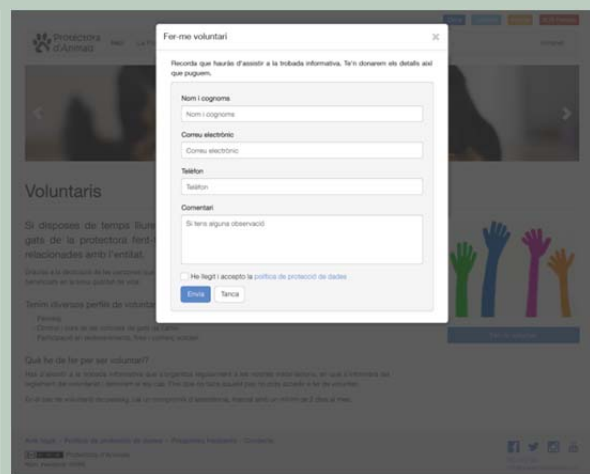

Figura 47: Finestra "Formulari patrocinadors"

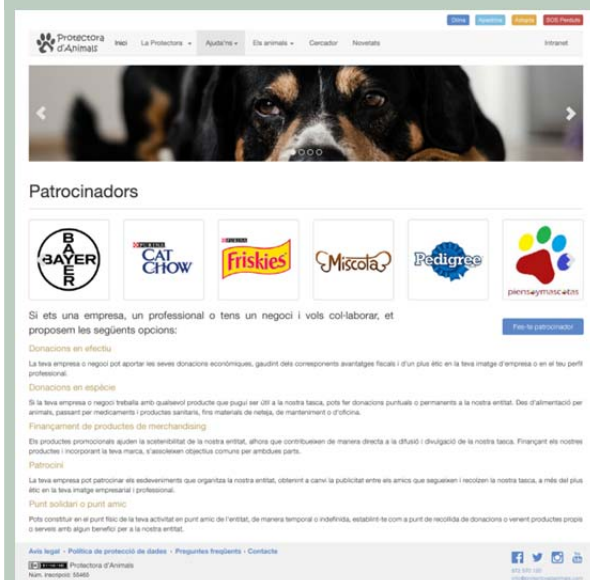

Figura 48: Pàgina "Els invisibles"

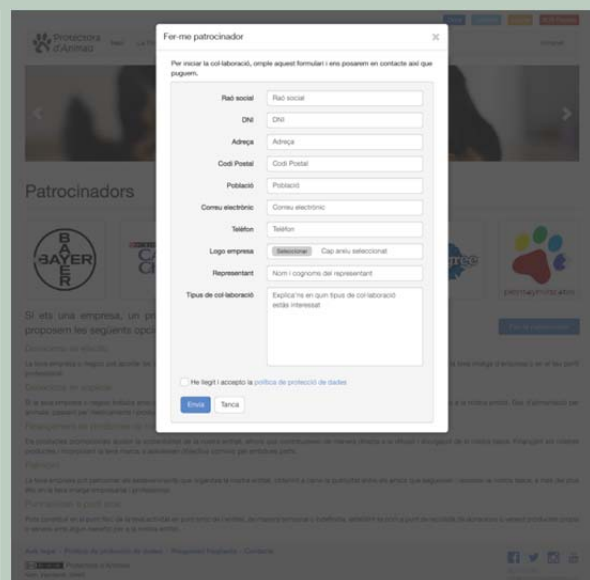

Figura 49: Pàgina "Animals per adoptar"

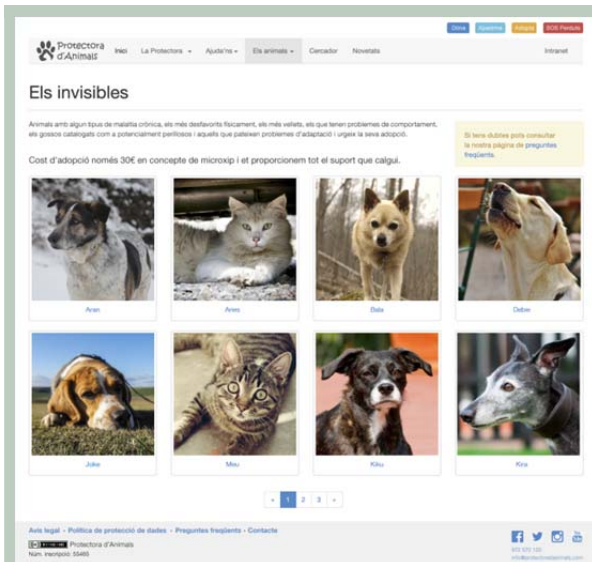

Figura 50: Pàgina "Fitxa animal per adoptar"

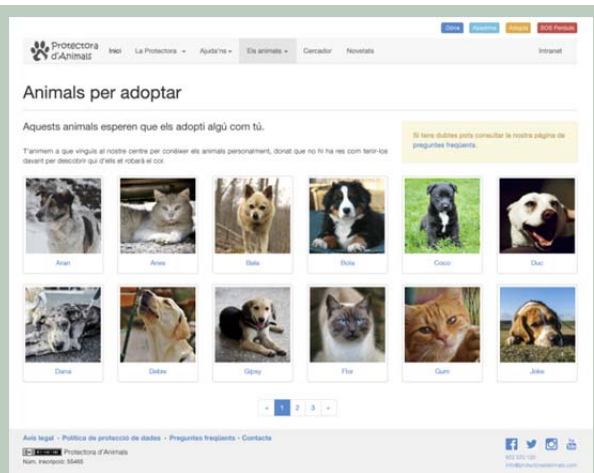

Figura 51: Finestra "Formulari adoptar"

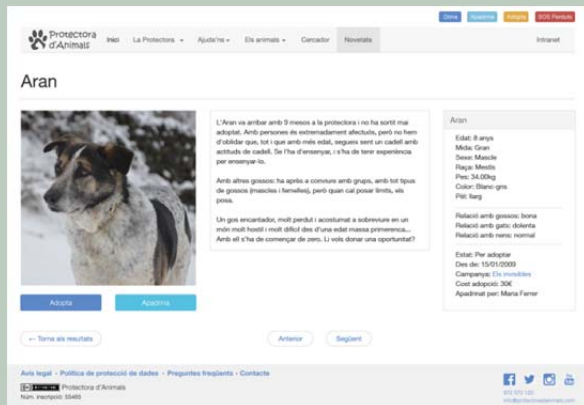

Figura 52: Finestra "Formulari apadrinar"

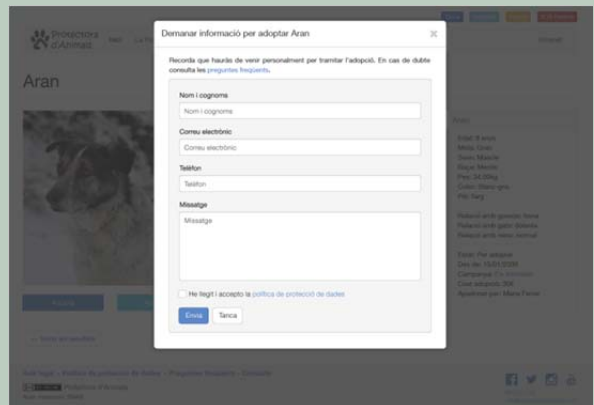

Figura 53: Pàgina "Animals perduts"

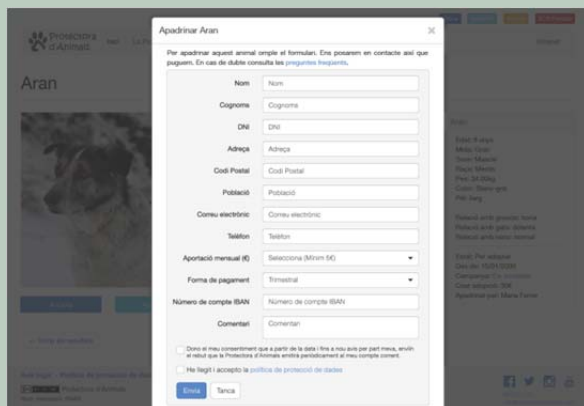

Figura 54: Finestra "Formulari pèrdua"

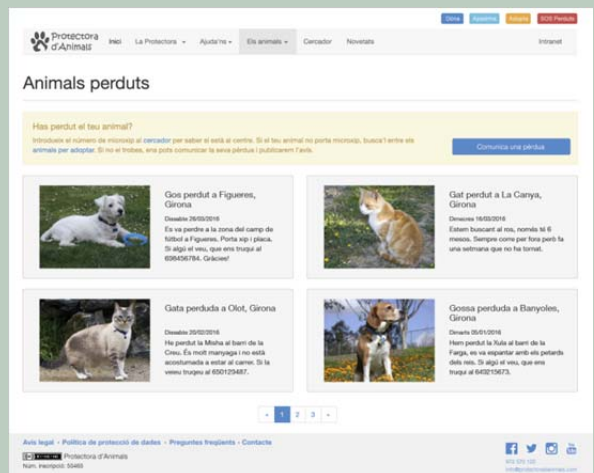

Figura 55: Pàgina "Animals adoptats"

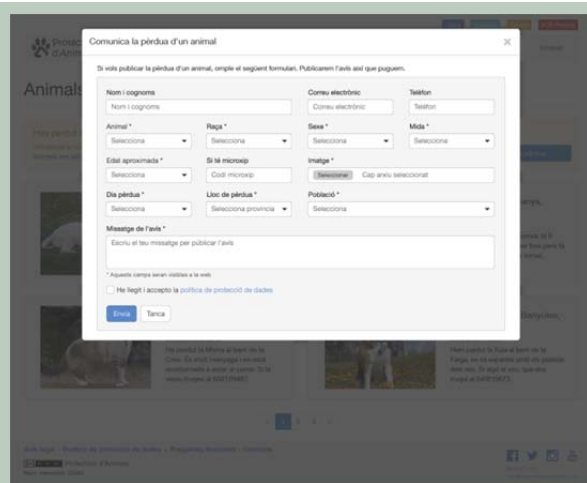

Figura 56: Pàgina "Fitxa animal adoptat"

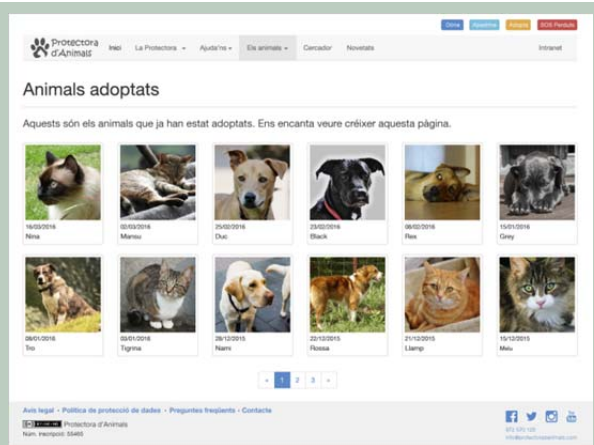

Figura 57: Pàgina "Històries"

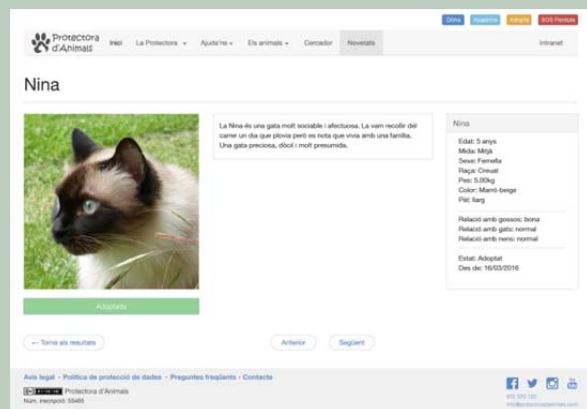

Figura 58: Finestra "Formulari història"

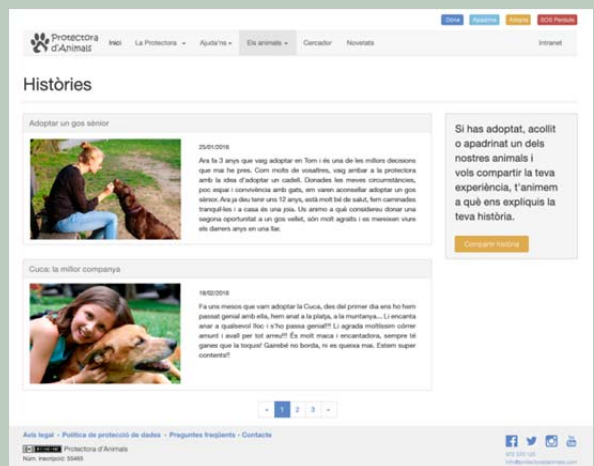

Figura 59: Pàgina "Cercador"

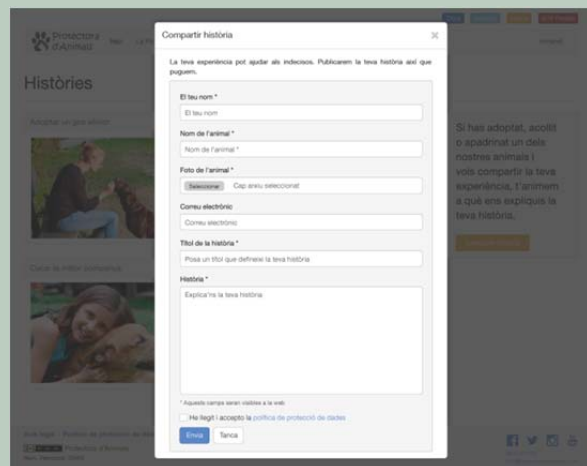

Figura 60: Pàgina "Novetats"

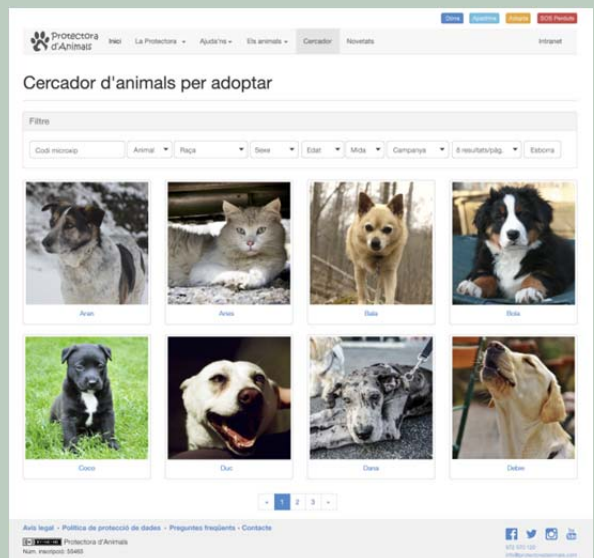

Figura 61: Pàgina "Avis legal"

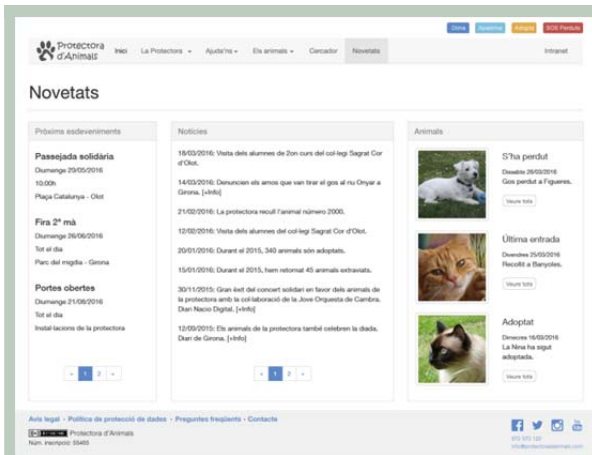

Figura 62: Pàgina "Política protecció dades"

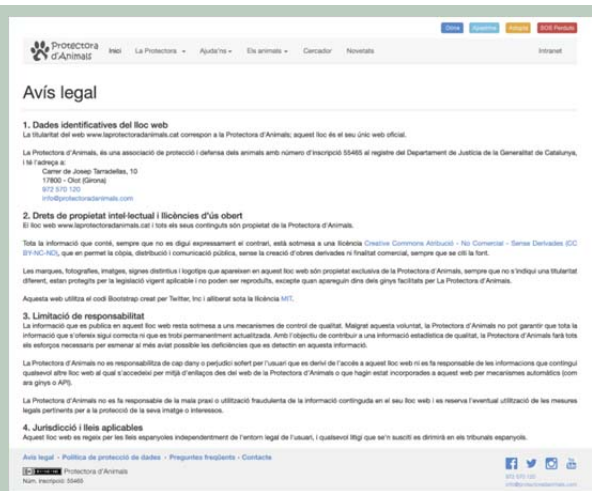

Figura 63: Pàgina "FAQ"

11.2.2. Intranet

Figura 64: Pàgina "Inici de sessió Intranet"

Figura 65: Pàgina "Inici Intranet"

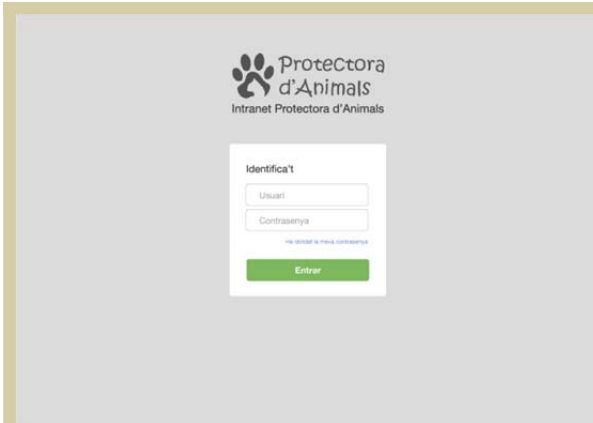

Figura 66: Pàgina "Coincidències trobades"

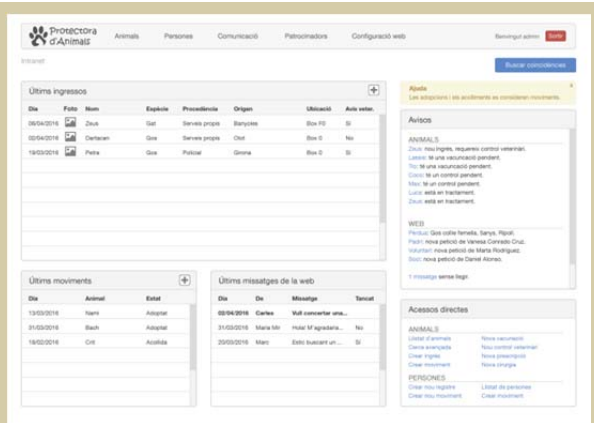

Figura 67: Pàgina "Animals"

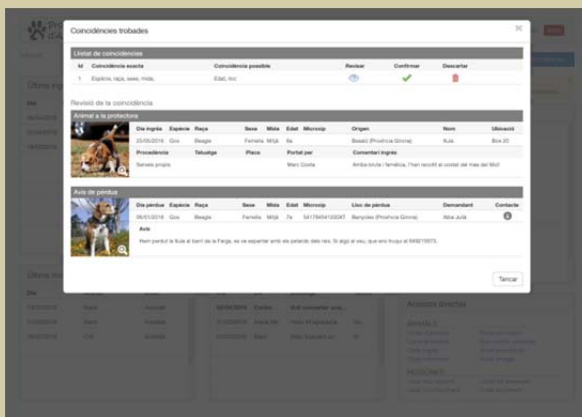

Figura 68: Pàgina "Cerca avançada d'animal"

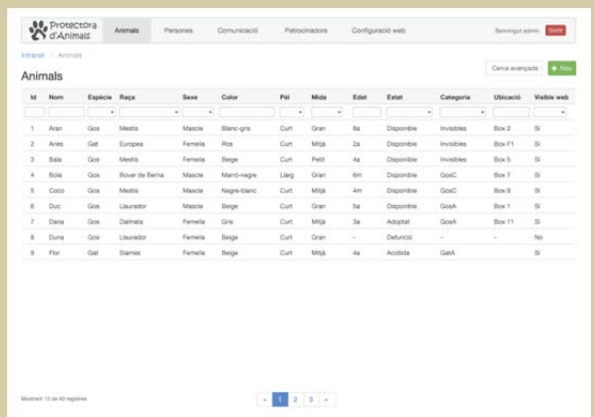

Figura 69: Pàgina "Fitxa animal, pestanya animal"

Fitxa animal

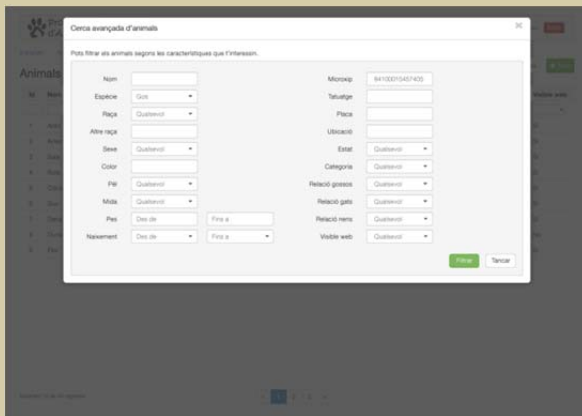
Aran
 8 anys, Gos mascle, Box 2
 Ubicació: Box 2, Ingress: 15/01/2000, Sortida:
 Permanència: 7 anys, 3 mesos i 17 dies, Estat: Disponible, Categoria: Invisibles

Data	Tipus	Nom	Fabricant	Lot	Propera vacunació	Veterinari
02/02/2013	Inicial	Eurocan MHP-LR	Menar	L381761	01/02/2014	Xavier Codina Pagès
05/02/2015	Revacunació	Cargem B	Vitac	456F	02/02/2016	Xavier Codina Pagès
05/02/2015	Revacunació	Cargem B	Vitac	4J57	04/02/2016	Xavier Codina Pagès

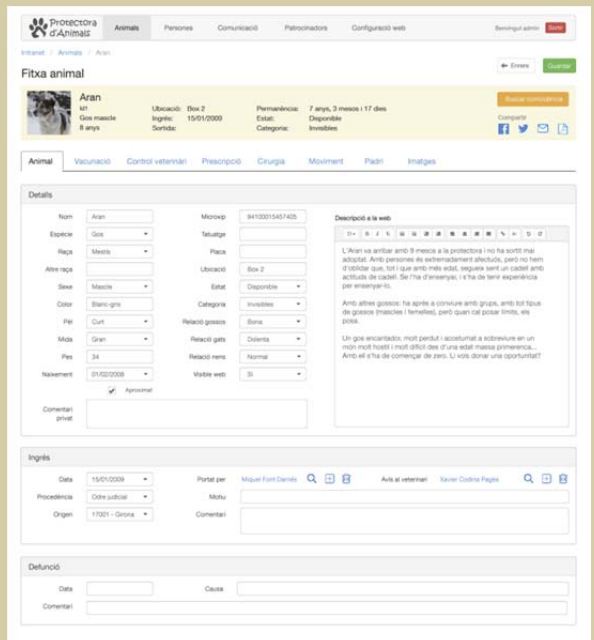
Figura 70: Pàgina “Fitxa animal, pestanya vacunació”

Fitxa animal

Aran
 8 anys, Gos mascle, Box 2
 Ubicació: Box 2, Ingress: 15/01/2000, Sortida:
 Permanència: 7 anys, 3 mesos i 17 dies, Estat: Disponible, Categoria: Invisibles

Data	Observacions	Proper control	Veterinari
04/02/2015	Test Leishmaniosi negatiu	03/02/2017	Xavier Codina Pagès
02/02/2013	Test Leishmaniosi negatiu	05/02/2015	Xavier Codina Pagès

Figura 71: Pàgina “Fitxa animal, pestanya control veterinari”

Fitxa animal

Aran
 8 anys, Gos mascle, Box 2
 Ubicació: Box 2, Ingress: 15/01/2000, Sortida:
 Permanència: 7 anys, 3 mesos i 17 dies, Estat: Disponible, Categoria: Invisibles

Data	Tractament	Pausa establerta	Repetició	Proper control	Última dispensació	Veterinari
01/02/2013	Desparasitació interna	1 comprimit cada 10kg pes	3 mesos	Indefinit	01/02/2016	Xavier Codina Pagès

Figura 72: Pàgina “Fitxa animal, pestanya Prescripció”

Fitxa animal

Aran
 8 anys, Gos mascle, Box 2
 Ubicació: Box 2, Ingress: 15/01/2000, Sortida:
 Permanència: 7 anys, 3 mesos i 17 dies, Estat: Disponible, Categoria: Invisibles

Data	Tipus	Subtipus	Observacions	Veterinari
01/04/2013	Esterilització	Orquiectomia		Xavier Codina Pagès

Figura 73: Pàgina “Fitxa animal, pestanya cirurgia”

Fitxa animal

Aran
 8 anys, Gos mascle, Box 2
 Ubicació: Box 2, Ingress: 15/01/2000, Sortida:
 Permanència: 7 anys, 3 mesos i 17 dies, Estat: Disponible, Categoria: Invisibles

Data	Tipus	Retornat	Persona	Visita web	Comentari	Editar
01/03/2016	Acolada	06/04/2016	Lluís Pagès Planas	Si	Problemes de comportament i obediència	

Figura 74: Pàgina “Fitxa animal, pestanya moviment”

Fitxa animal

Aran
 8 anys, Gos mascle, Box 2
 Ubicació: Box 2, Ingress: 15/01/2000, Sortida:
 Permanència: 7 anys, 3 mesos i 17 dies, Estat: Disponible, Categoria: Invisibles

Inicial	FI	Persona	Aportació mensual	Visible web	Comentari	Editar
11/09/2013	10/09/2014	Merca Belle Lúcia	5€	No	FI per problemes econòmics de padri	
01/02/2016		Cala Vila Paveta	10€	Si		

Figura 75: Pàgina “Fitxa animal, pestanya padri”

Figura 76: Pàgina “Fitxa animal, pestanya imatges”

Figura 77: Pàgina “Persones”

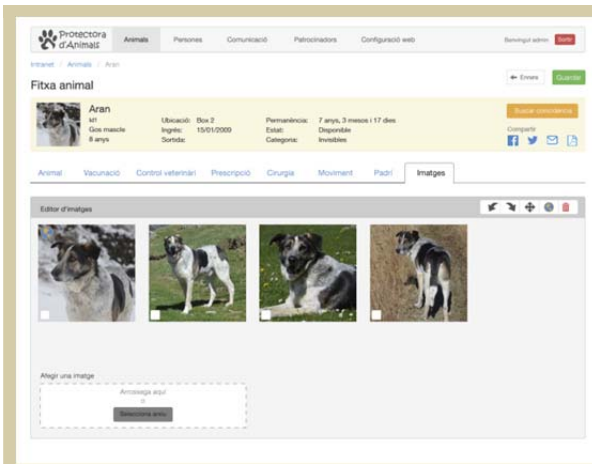

Figura 78: Pàgina “Fitxa persona, pestanya persona”

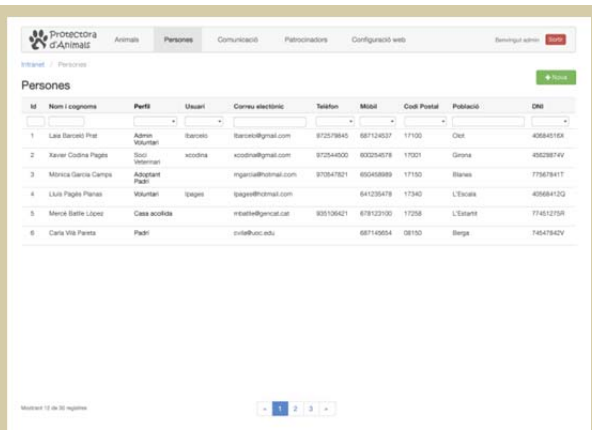

Figura 79: Pàgina “Fitxa persona, pestanya soci”

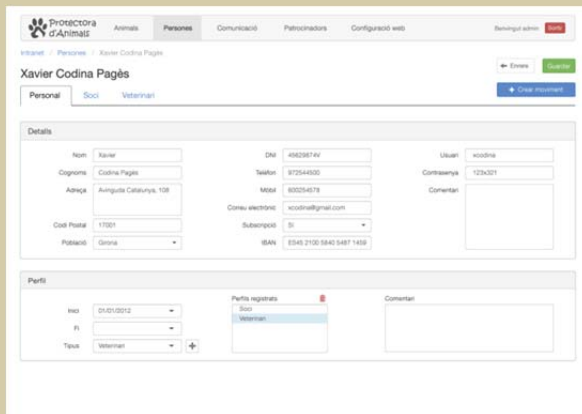

Figura 80: Pàgina “Fitxa persona, pestanya veterinari”

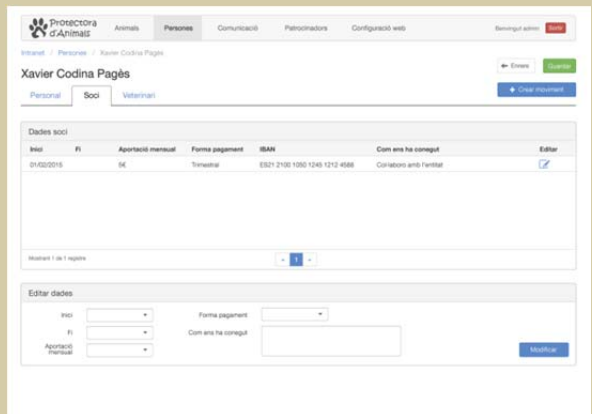

Figura 81: Pàgina “Fitxa persona, pestanya adoptant”

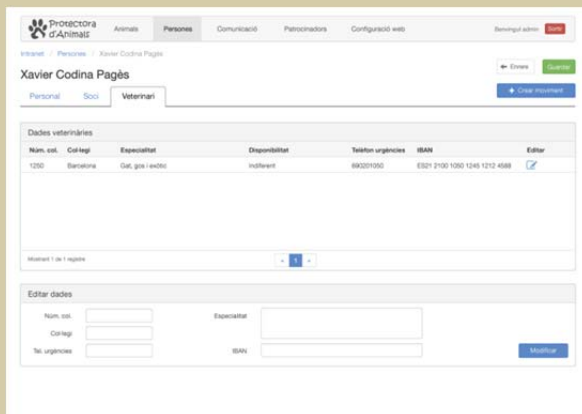

Figura 82: Pàgina “Fitxa persona, pestanya padri”

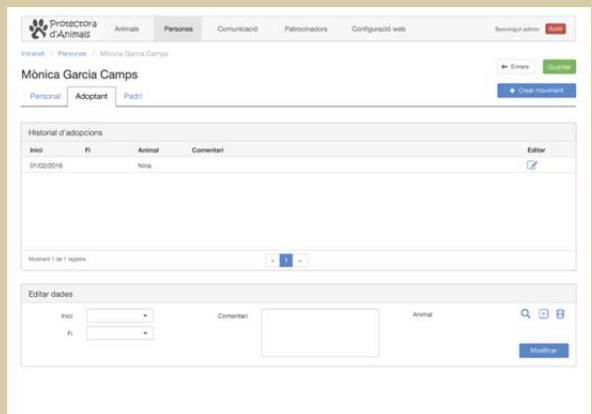

Figura 83: Pàgina “Fitxa persona, pestanya voluntari”

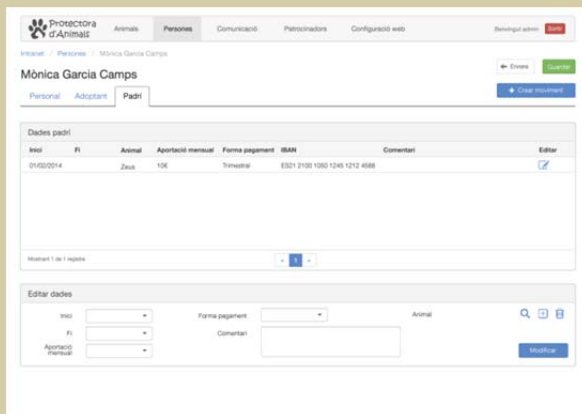

Figura 84: Pàgina “Fitxa persona, pestanya acollida”

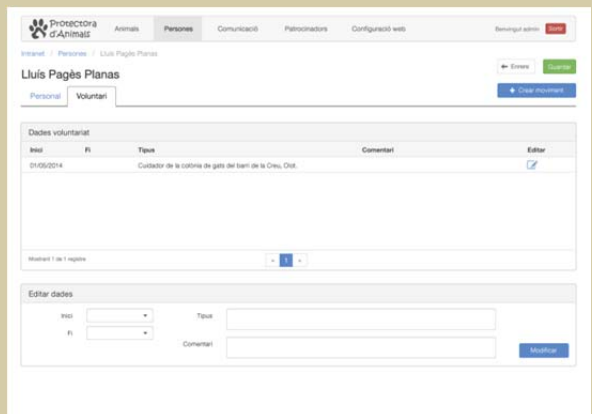

Figura 85: Pàg. “Comunicació, pestanya formulari general”

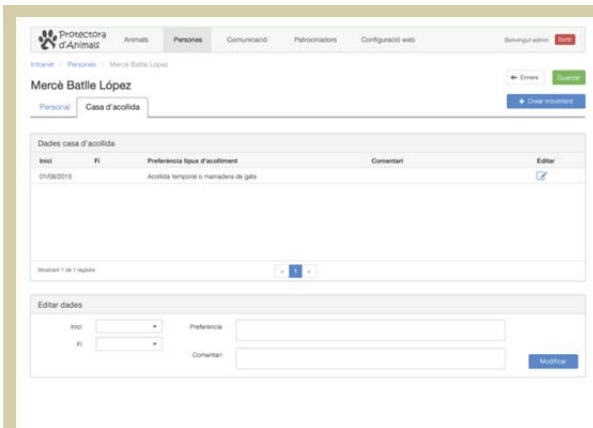

Figura 86: Pàg. “Comunicació, pestanya pèrdua”

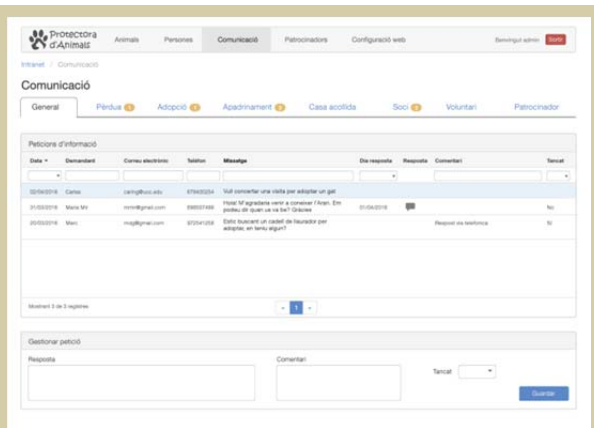

Figura 87: Pàg. “Comunicació, pestanya adopció”

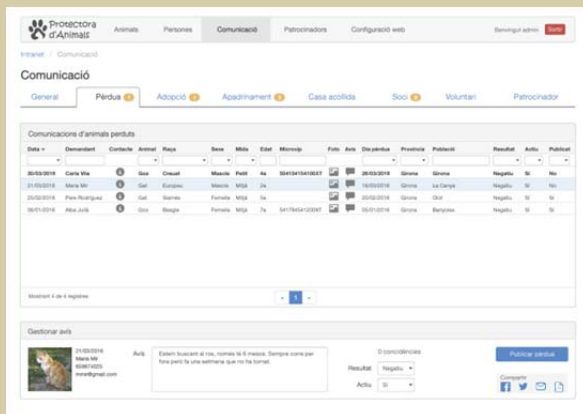

Figura 88: Pàg. “Comunicació, pestanya apadrinament”

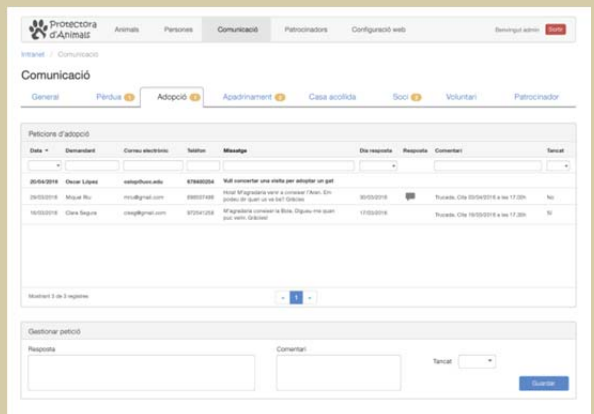

Figura 89: Pàg. “Comunicació, pestanya acollida”

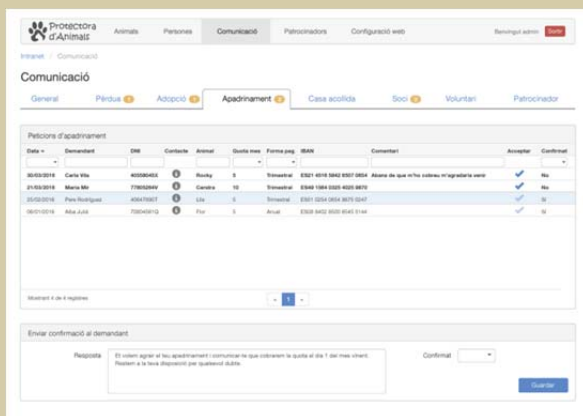

Figura 90: Pàg. “Comunicació, pestanya soci”

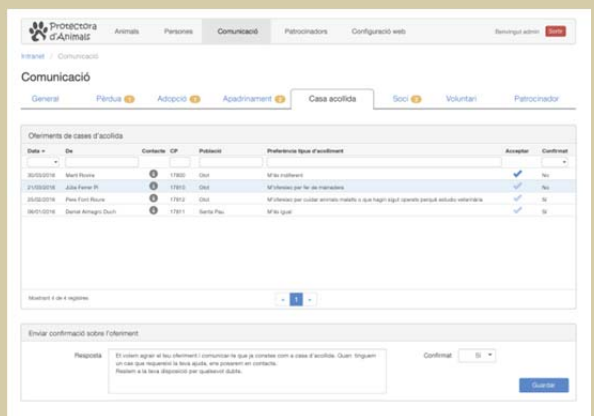

Figura 91: Pàg. “Comunicació, pestanya voluntari”

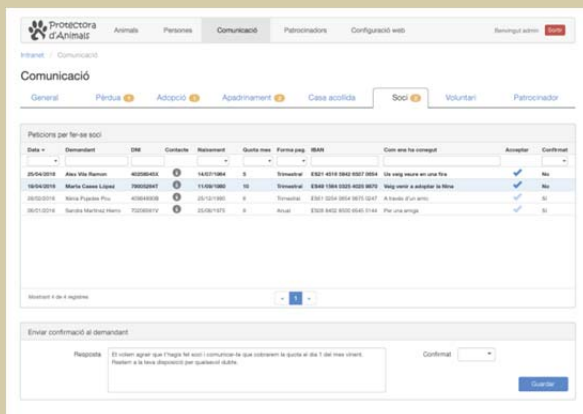

Figura 92: Pàg. “Comunicació, pestanya patrocinador”

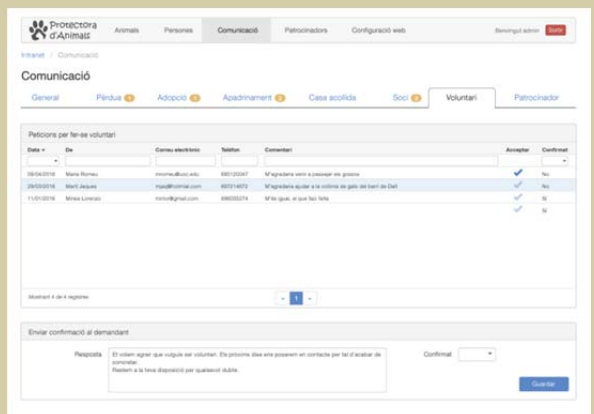

Figura 93: Pàgina “Patrocinadors”

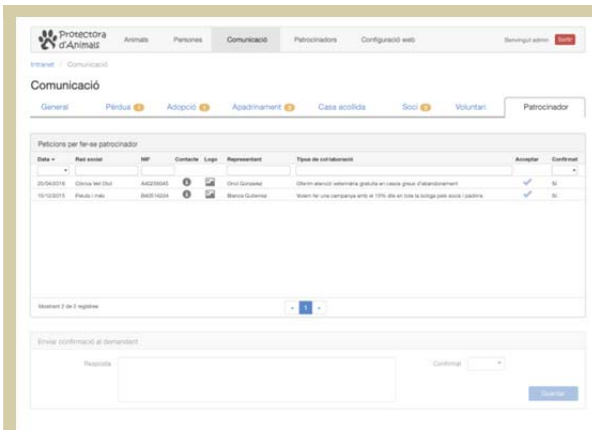

Figura 94: Pàgina “Patrocinadors, pestanya fitxa”

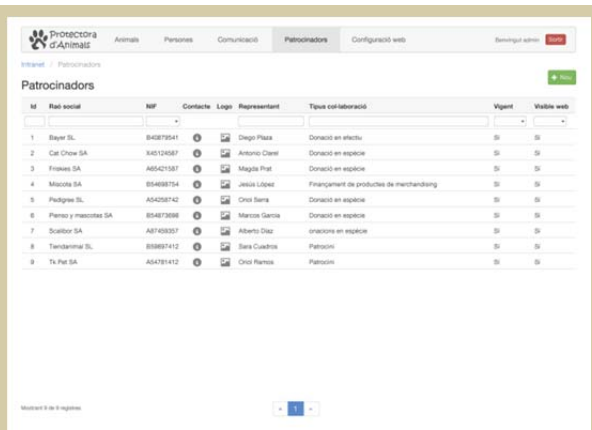

Figura 95: Pàg. “Configuració web, pestanya dades generals”

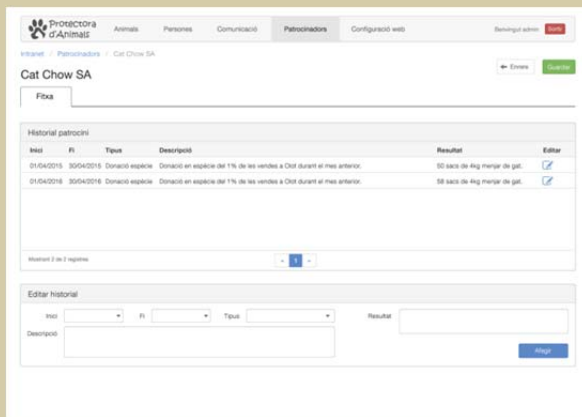

Figura 96: Pàg. “Configuració web, pestanya menú nav.”

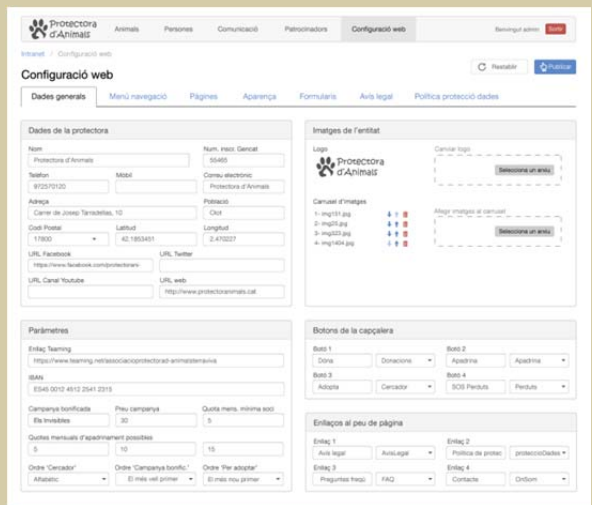

Figura 97: Pàg. “Configuració web, pestanya pàgines”

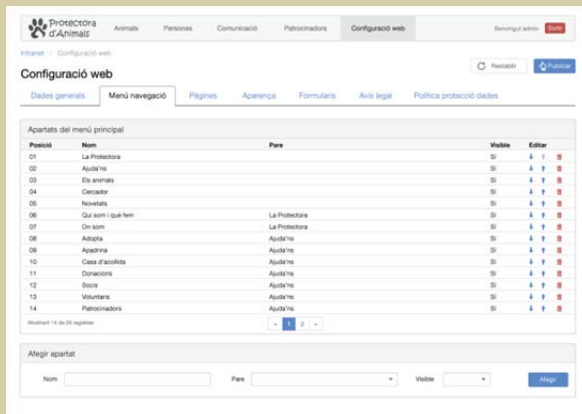

Figura 98: Pàg. “Configuració web, pestanya editar pàgina”

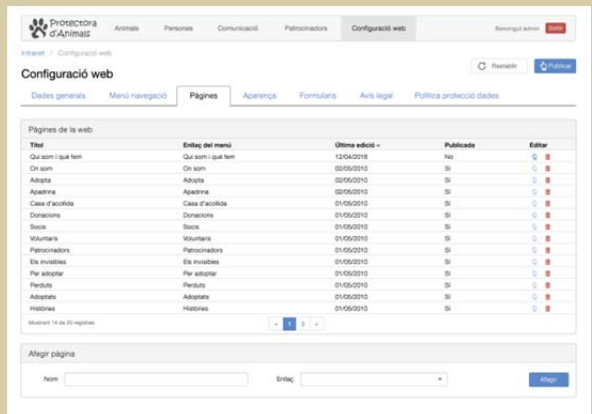

Figura 99: Pàg. “Configuració web, pestanya aparença”

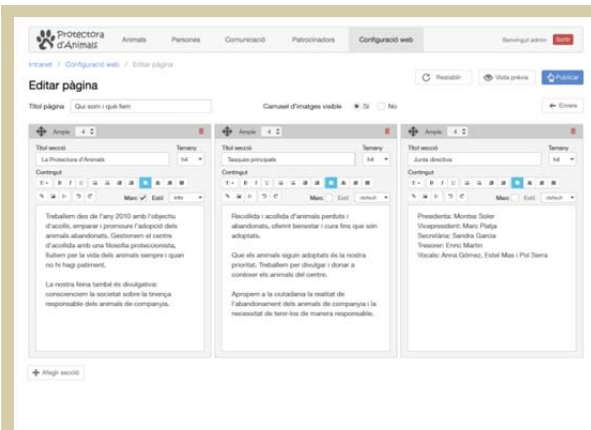

Figura 100: Pàg. “Configuració web, formularis”

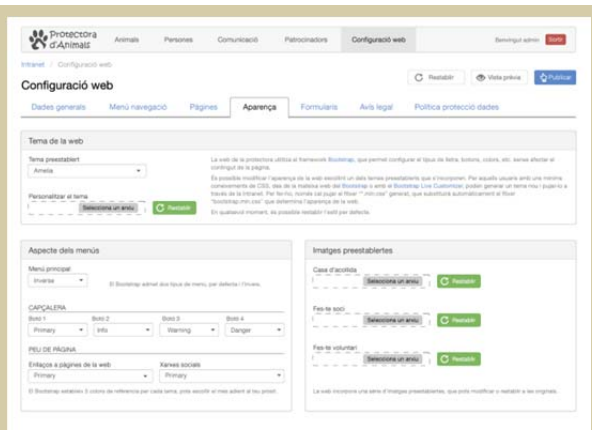

Figura 101: Pàg. “Configuració web, pestanya avis legal”

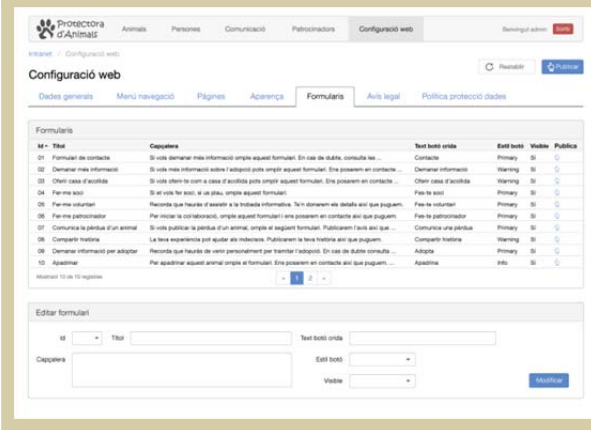

Figura 102: Pàg. “Configuració web, pestanya prot. dades”

12. Perfils d'usuari

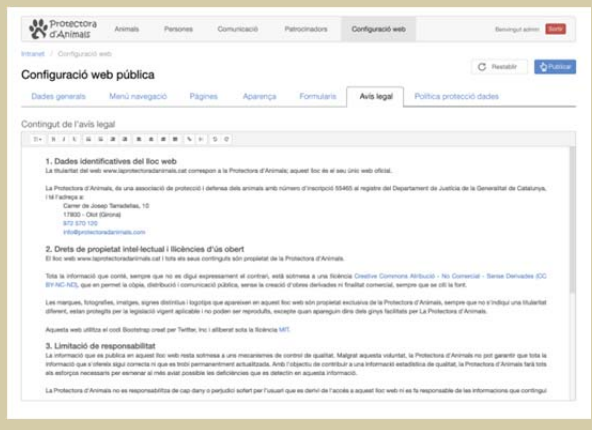
Els perfils d'usuari descriuen als usuaris previstos pel gestor web i en detallen les característiques rellevants, facilitant l'obtenció dels requisits més útils pel seu disseny amb una usabilitat adequada.

L'elaboració dels perfils d'usuari és fonamental en qualsevol procés centrat en l'usuari i en aquest projecte es determinen d'acord amb l'enquesta realitzada.

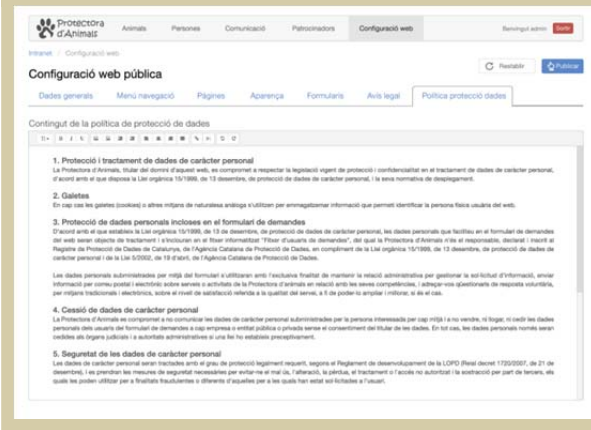
La naturalesa del projecte determina uns grups d'usuaris molt amplis perquè l'adopció d'animals és transversal a l'edat i al perfil sociodemogràfic.

A continuació es detallen els perfils d'usuari que cal tenir en compte pel desenvolupament del gestor web:

PERFIL A

- Sexe: indiferent.
- Edat: entre 18 i 44 anys.
- Descripció: persona habituada a utilitzar aparells tecnològics, utilitza habitualment almenys un telèfon intel·ligent i un ordinador de sobretaula o portàtil. Es connecta habitualment a Internet per la feina, els estudis o en el seu temps lliure. Té experiència en l'ús d'Intranets i disposa de coneixements informàtics intermedis o avançats. Pot tenir o no coneixement sobre l'adopció animal i la tasca feta per les protectores d'animals.

PERFIL B

- Sexe: indiferent.
- Edat: entre 18 i 44 anys.
- Descripció: persona habituada a utilitzar aparells tecnològics, utilitza habitualment un telèfon intel·ligent i un ordinador de sobretaula. Es connecta habitualment a Internet per la feina, els estudis o en el seu temps lliure. No té experiència en l'ús d'Intranets i disposa de coneixements informàtics bàsics o intermedis. Pot tenir o no coneixement sobre l'adopció animal i la tasca feta per les protectores d'animals.

PERFIL C

- Sexe: indiferent.
- Edat: entre 45 i 54 anys.
- Descripció: persona que utilitza aparells tecnològics només per a un fi concret, com per treballar o cercar informació. Possiblement utilitza un telèfon intel·ligent o ordinador de sobretaula per connectar-se a Internet però sense utilitzar totes les seves prestacions. És possible que hagi utilitzat una Intranet i els seus coneixements informàtics són de nivell bàsic o intermedi. Pot tenir o no coneixement sobre l'adopció animal i la tasca feta per les protectores d'animals.

PERFIL D

- Sexe: indiferent.
- Edat: més de 54 anys.
- Descripció: persona que utilitza els aparells tecnològics esporàdicament. Pot ser que no disposi d'aparells propis per accedir a Internet o que si en disposa, el seu nivell de coneixements sigui baix. Pot tenir o no coneixement sobre l'adopció animal i la tasca feta per les protectores d'animals.

13. Usabilitat/UX

La usabilitat d'un lloc web és un atribut de la seva qualitat i es refereix a la seva facilitat d'ús. El resultat final d'aquest projecte serà usable si resulta fàcil d'utilitzar per a les persones interessades en l'adopció animal i d'acord amb els seus propòsits.

Per altra banda, l'experiència d'usuari (UX, User eXperience en anglès), amplia el concepte d'usabilitat i comprèn el conjunt de factors i elements relatius a la interacció de l'usuari amb un lloc web. El seu resultat és la generació d'una sensació, sentiment, resposta emocional, valoració o satisfacció de l'usuari respecte el producte.

Per tant, és recomanable que el gestor web sigui usable i a més generi una gran experiència d'usuari.

Tot seguit s'introdueix una sèrie de principis de disseny rellevants per la usabilitat i l'experiència d'usuari i la seva aplicació en el disseny del gestor web.

CLASSIFICACIÓ

La classificació de la informació respon a la classificació temàtica, consistent en agrupar els continguts per similitud semàntica sota unes categories en forma de substantius. Aquesta organització facilita el reconeixement d'allò que es busca recorrent les diverses categories.

Figura 103: Classificació temàtica dels continguts de la Intranet

DISSENY WEB ADAPTABLE

El disseny web adaptable (RWD, Responsive Web Design en anglès) és una tècnica de disseny web que permet adaptar l'aparença de cada pàgina web al dispositiu que s'utilitzi per visualitzar-les.

Tenint en compte que l'usuari accedirà a la web pública des de qualsevol dispositiu, resulta imprescindible que aquesta s'adapti a qualsevol telèfon intel·ligent o tauleta tàctil.

El codi obert Bootstrap utilitzat permet aquesta adaptació mitjançant una retícula de files i columnes flexibles, que s'escalen a la mida i posició adequades de forma automàtica en funció de la mida de la pantalla on es visualitzi.

A tall d'exemple, a continuació es mostra una visualització de la web pública en un dispositiu de 6". Es pot observar que substitueix el menú de navegació principal per un botó amb un desplegable que conté la llista de totes les opcions. També es constata que per sota dels 992 px d'amplada, apila les columnes passant de les quatre en mides superiors a només dues.

Figura 104: Menú i pàgina de la web pública en un dispositiu de 6"

El principal avantatge d'aquesta tècnica és la reducció de costos evitant la necessitat de realitzar diverses versions d'una mateixa pàgina i la millora la seva usabilitat perquè l'usuari tindrà experiències d'usuari semblants independentment del dispositiu que utilitzi en cada moment.

COLOR

L'ús del color de forma incorrecta pot ocasionar greus problemes d'usabilitat, a banda de la seva funció estètica o emocional. El disseny del gestor web es limita a una paleta de colors limitada, perquè l'ull humà pot processar al voltant de cinc colors d'una ullada, depenent de la seva complexitat.

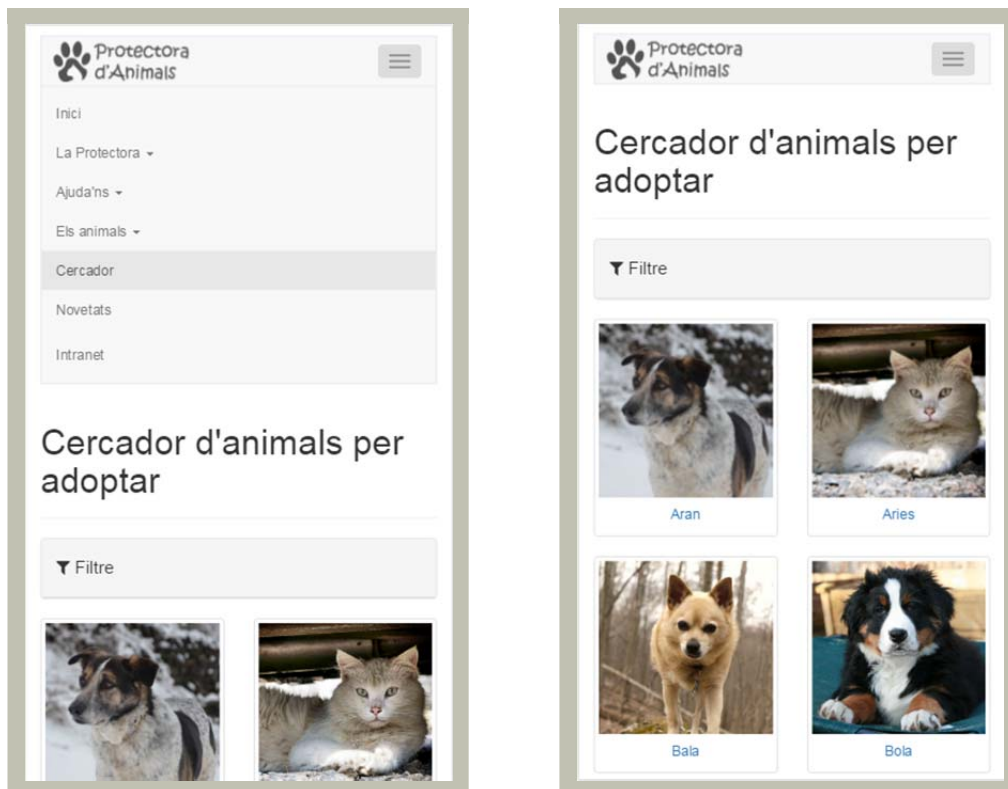
El fet d'incorporar el codi obert de Bootstrap i els seus temes preestablerts permet treballar sobre una paleta colors adaptable a les necessitats de cada entitat.

Figura 105: Colors per defecte de Bootstrap

El disseny general del gestor web opta per emprar colors neutres i reforçar els elements de la interfície que permetin la interacció entre l'usuari i el sistema amb colors d'acord amb les convencions establertes culturalment.

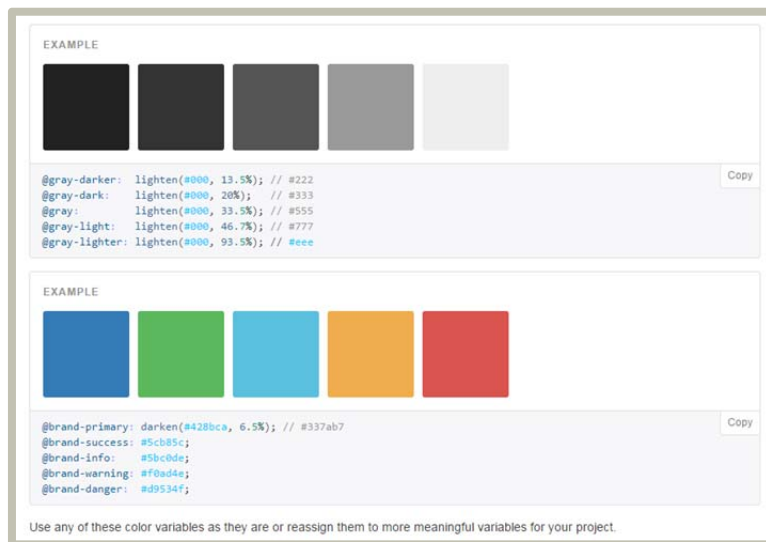

Figura 106: Exemple d'ús dels colors

EFICIÈNCIA

En termes d'eficiència, s'ha procurat dissenyar els formularis facilitant el procés d'introducció de les dades a l'usuari. Per aconseguir-ho, la web pública disposa de diversos formularis en funció de l'objectiu de l'usuari. D'aquesta manera, aquest únicament ha d'omplir les dades imprescindibles d'acord amb el seu objectiu.

A tall d'exemple, un usuari que s'ofereix com a casa d'acollida no cal que ompli les dades de pagament que se sol·liciten a un altre que vulgui fer-se soci.

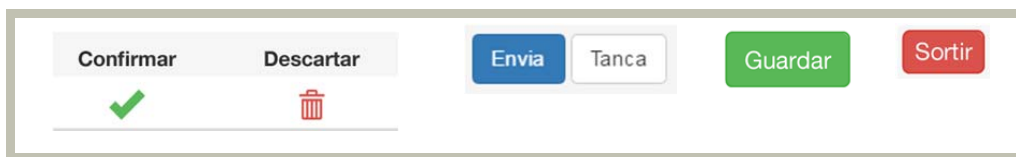
Figura 107: Exemple de formularis de la web pública

Per altra banda, s'ha procurat adequar la mida dels camps a la longitud de la informació textual a introduir, així com situar les etiquetes pròximes als camps que descriuen per tal de reduir l'esforç de l'usuari i prevenir errors.

Altres mesures adoptades són la validació a mesura que l'usuari completa els camps i evitar l'organització dels camps en diverses columnes perquè resulten més complexes que els que s'ordenen en una única columna.

ERROR HUMÀ

El disseny ha de prevenir que l'usuari faci errors i oferir vies de solució quan aquests succeeixin, perquè li generen frustració i una experiència d'usuari negativa.

En particular, als formularis es limita la introducció de dades en funció del tipus de camp (numèric, data, selecció, etc.). També s'ofereix ajuda contextual mitjançant breus explicacions, reduint la possibilitat d'error.

Figura 108: Exemple d'introducció de dades del formulari soci

Per evitar les conseqüències negatives d'un error, la Intranet permet restablir la configuració web al seu estat inicial. A més, és possible previsualitzar els canvis abans d'aplicar-los.

Figura 109: Detall prevenció d'errors a la Intranet

ESTÈTICA

Diversos estudis demostren que l'usuari percep un disseny estètic com més fàcil d'utilitzar. Encara que no existeixen unes recomanacions infal·libles, s'ha tingut en compte la proporció àuria, el balanç entre els elements de la pàgina i l'ús de l'espai en blanc per incrementar la simplicitat, elegància i aparença estètica del disseny.

Figura 110: Balanç simètric dels elements de la pàgina

FOTOGRAFIES

Si bé les fotografies tenen una gran capacitat per comunicar i evocar emocions, una mala utilització pot provocar desconfiança, transmetre poca professionalitat o destorbar la interacció de l'usuari.

A banda d'això, un dels objectius del gestor web és adaptar-se a cada protectora. Per tant, s'ha fet ús de les imatges imprescindibles d'acord amb el missatge a comunicar en cada moment.

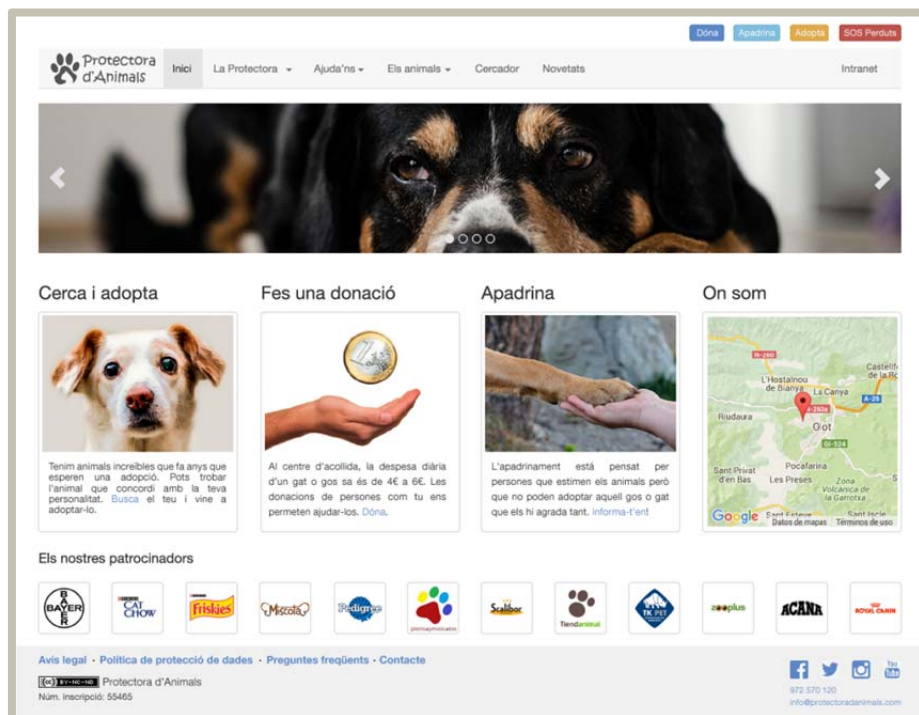

Figura 111: Exemple d'adequació de les imatges

GESTALT

El terme Gestalt té el seu origen en la teoria de la Gestalt, sorgida a Alemanya a principis del segle XX i es pot traduir com “forma”, “figura” o “estructura”. Una part de les seves lleis es poden aplicar al disseny d'interfícies per facilitar a l'usuari l'organització perceptiva de les relacions d'agrupació, coordinació, continuïtat i ordre entre els elements del gestor web.

L'editor de pàgines de la Intranet (figura 111) és un clar exemple de l'aplicació de les lleis de proximitat, regió comuna i similitud de la Gestalt. L'usuari percep com un mateix grup els elements de cada secció per la llei de la proximitat (els elements pròxims entre si, i distanciat de la resta, són percebuts conjuntament) i la regió comuna (els elements ubicats dins d'una mateixa regió tancada són percebuts agrupats). Però a més, diferencia automàticament entre els elements que estan seleccionats i els que no de la barra d'eines, d'acord amb la llei de similitud (els elements que comparteixen característiques visuals tendeixen a ser agrupats perceptivament).

Figura 112: Exemple de les lleis de proximitat, regió comuna i similitud de la Gestalt

ICONES

Les icones aporten visualitat i són útils si el seu sentit o funció resulta interpretable fàcilment. El gestor web empra icones planes perquè són percebuts de manera més simple i elegant.

Les icones es poden classificar en diverses categories segons la correspondència entre la seva forma gràfica i la seva funció o significat. El gestor web fa ús de les següents categories:

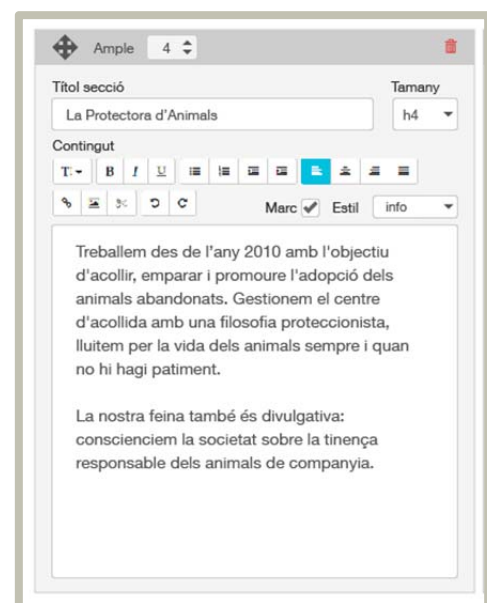
- **Metafòrica:** analogia entre representació i representat. Per exemple, la icona d'una paperera per identificar la funció d'eliminar.
- **Arbitrària-convencional:** relació basada en una convenció social. Per exemple, la icona amb forma del planeta Terra per identificar la World Wide Web.
- **Metonímica:** associació mental en què se substitueix el tot per una part o al revés. Per exemple, la petjada d'un gos i el contorn d'un gat representa els animals de companyia en general.

Figura 113: Exemple de categories d'icones utilitzades

JERARQUIA VISUAL

Aquest principi estableix la necessitat de dotar de major pes visual a aquells elements que puguin resultar més rellevants per l'usuari en cada moment de la interacció, facilitant la seva cerca visual.

El gestor web destaca visualment els elements que formen la seva interfície segons la seva rellevància per l'usuari i els seus objectius.

Per posar un exemple, a totes les finestres modals, el botó "Envia" té més rellevància que el botó "Tanca", per tal de reforçar l'objectiu principal de l'usuari.

Figura 114: Jerarquia visual del formulari de contacte

ORDENACIÓ

L'ordenació dels continguts i opcions s'ha de definir en funció de la necessitat d'informació de l'usuari. Per aquest motiu, la intranet permet escollir l'ordre de visualització dels animals de la web. El fet de mostrar els animals per ordre alfabètic pot comportar una discriminació dels animals de les últimes posicions. La mateixa discriminació pot succeir si pel seu ordre cronològic d'arribada.

Figura 115: Opcions d'ordenació dels animals

RELLEVÀNCIA

Aquest principi determina la necessitat de donar prioritat visual a aquells continguts de major interès per l'usuari en cada moment. No sempre és possible aplicar un criteri que resulti vàlid per tots els usuaris, però mitjançant la regla coneguda com a 80/20, es pot determinar que un 80% dels usuaris del gestor web estaran interessats en el 20% dels continguts.

Aplicant aquest principi, la pàgina inicial de la web pública destaca els conceptes bàsics de qualsevol protectora d'animals: adopció, donació, apadrinament, ubicació i animals perduts.

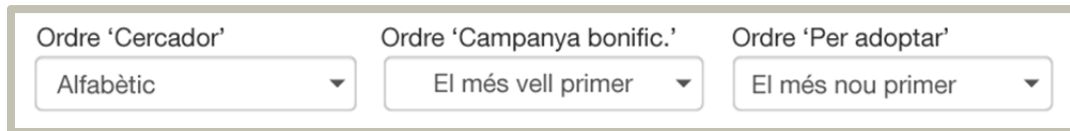

Figura 116: Rellevància dels elements de la pàgina d'inici

14. Tests

14.1. Card Sorting

Per comprovar la categorització proposada inicialment dels elements del menú de la part pública del web s'ha realitzat un test a una mostra de 10 usuaris representatius.

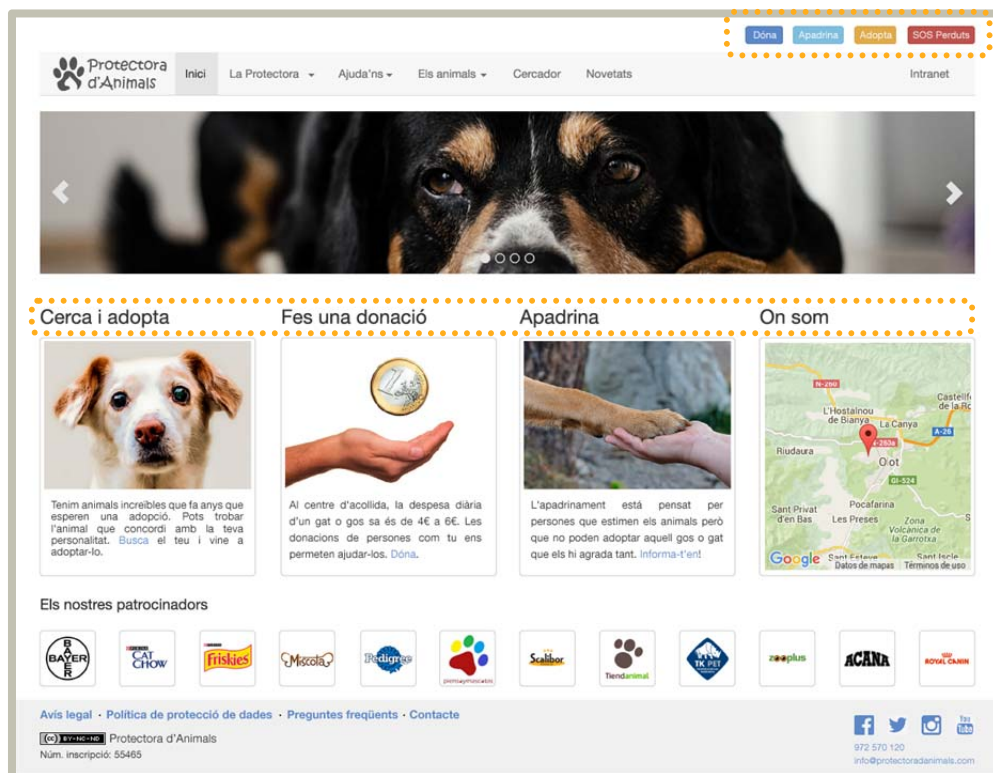
Per a fer la prova s'ha utilitzat la metodologia de *Card Sorting* híbrid, on es proposa que l'usuari ordeni els ítems a partir d'unes categories establertes amb l'opció de crear-ne de noves si ho considera necessari.

S'ha realitzat la prova fent servir el servei web online: *Optimal Workshop*⁷

Ítems a ordenar		
1€ al mes	En adopció	Patrocinadors
Adopta	Esdeveniments	Perduts
Adoptats	Fes-te soci	Política de privacitat
Apadrina	Filtre	Preguntes freqüents
Avís legal	Històries	Qui som i què fem
Casa d'acollida	Intranet	Voluntaris
Contacte	Macro-padrins	Xarxes socials
Donacions	Notícies	
Els invisibles	On som i quan venir	

Taula 1: Ítems del Card Sorting

Categories proposades
Ajuda'ns
Campanyes
Cap de les categories possibles
Capçalera web
Cercador
Els animals
La protectora
Novetats
Peu de pàgina web

Taula 2: Categories del Card Sorting

⁷ Optimal Workshop: www.optimalworkshop.com

RESULTAT DEL TEST

	Ajuda'ns	Campanyes	Cap de les categ...	Capçalera web	Cercador	Els animals	La protectora	Novetats	Peu de pàgina w...
1€ al mes	7	1	1						
Adopta	3	3				1	2		
Adoptats	1					7	1		
Apadrina	1	3				2	3		
Avis legal			1	1			1		6
Casa d'acollida	1	1		1		1	5		
Contacte	1	1		1	1			1	4
Donacions	5	1					2	1	
Els invisibles			4		1	2	1	1	
En adopció	1					7	1		
Esdeveniments		1		4	1			3	
Fes-te soci	6	1					1	1	
Filtre			2	1	5				1
Històries		1		1	1	1	4	1	
Intranet			1	4	1				3
Macropadrins	2	3	1	1		1		1	
Notícies				3	1			5	
On som i quan venir	1	1		2			5		
Patrocinadors	2	1		2			3		1
Perduts	1	1		1		6			
Política de privacitat			1	1					7
Preguntes freqüents			1		3				5
Qui som i què fem				4			5		
Voluntaris	5	1				1	2		
Xarxes socials			1	3			1	1	3

Taula 3: Resum del *card sorting***CONCLUSIONS**

El test confirma la ubicació correcta dels ítems en les categories previstes, excepte per la categoria “campanyes”, on es preveia incloure els conceptes 1€ al mes i macro-padrins, però es constata que els usuaris no ho associen d’aquesta manera.

14.2. Avaluació heurística

L'avaluació heurística és un dels mètodes d'avaluació de la usabilitat més utilitzats. És eficaç per comprovar si la interfície prototipada compleix les recomanacions basades en les normes del DCU.

Per realitzar-la, s'aplicarà el mètode desenvolupat per Jakob Nielsen amb els deu principis bàsics d'usabilitat:

- Visibilitat de l'estat del sistema.
- Adequació entre el sistema i el món real.
- Llibertat i control per part de l'usuari.
- Consistència i estàndards.
- Prevenció d'errors.
- Reconèixer millor que recordar.
- Flexibilitat i eficiència d'ús.
- Disseny estètic i minimalista.
- Ajudar els usuaris a reconèixer, diagnosticar i solucionar els errors.
- Ajuda i documentació.

El seu objectiu és detectar errors d'usabilitat abans de confeccionar els prototips en alta definició.

A pesar que Nielsen recomana la participació d'entre 3 i 5 avaluadors o experts per tal de detectar més errors que si hi participa només un, l'avaluació heurística ha sigut efectuada per un sol avaluador per qüestions de temps i pressupost. Aquesta figura correspon al mateix redactor del projecte, Núria Sureda Pous en qualitat d'expert en usabilitat.

Per últim, cal tenir en compte que l'avaluació heurística s'ha realitzat partint dels prototips en baixa fidelitat de la web pública per una banda, i de la Intranet per l'altra banda, doncs es tracta de dos contextos d'ús clarament diferenciats.

14.2.1. Test web pública

1. Visibilitat de l'estat del sistema.
Descripció: el lloc web ha de mostrar en tot moment a l'usuari què està passant i en quin punt de la navegació es troba.
No s'indica si els formularis s'han enviat correctament o no.
2. Adequació entre el sistema i el món real.
Descripció: El sistema ha de parlar amb el mateix llenguatge que els usuaris.
Els subapartats "On som i quan venir" i "Contacte" es confonen perquè mostren informació que es complementa entre ambdós.
La comunicació d'un animal perdut no s'associa en aquest apartat i no hi consta el microxip ni el codi postal de la localitat de pèrdua.
3. Llibertat i control per part de l'usuari.
Descripció: Els usuaris han de poder tornar fàcilment a un estat anterior. És convenient oferir l'opció per abandonar l'estat d'un procés en el qual es troba.
Els formularis no inclouen el botó cancel·lar.
4. Consistència i estàndards
Descripció: És convenient seguir i repetir alguns patrons per no confondre als usuaris.
No s'ha trobat cap problema relacionat amb aquest principi.
5. Prevenció d'errors
Descripció: És millor prevenir els errors de generar missatges un cop es produeixi.
El fil d'Ariadna pot induir a errors perquè el primer nivell de navegació no es correspon a cap pàgina del lloc.
6. Reconèixer millor que recordar
Descripció: Cal intentar en la mesura del possible mostrar objectes, accions i opcions per minimitzar l'ús de memòria de l'usuari.
Els formularis són sempre visibles i ocupen l'ús de memòria de l'usuari, obligant-lo a memoritzar una sèrie de dades que potser no li interessin.
7. Flexibilitat i eficiència d'ús
Descripció: És important personalitzar les accions freqüents. De vegades cal crear acceleradors o dreceres per millorar la usabilitat per als usuaris més experts.
No s'ha trobat cap problema relacionat amb aquest principi.
8. Disseny estètic i minimalista
Descripció: Intentar simplificar, eliminar el contingut irrellevant perquè l'usuari només es fixi en el realment important.
Els formularis saturen la pàgina visualment i ocupen un espai innecessari per a alguns dels usuaris.
9. Ajudar els usuaris a reconèixer, diagnosticar i solucionar els errors
Descripció: Els missatges d'error han d'expressar clarament quina ha estat la causa del problema.
No s'ha trobat cap problema relacionat amb aquest principi.
10. Ajuda i documentació
Descripció: En alguns casos pot ser necessari que l'usuari necessiti ajuda. Cal que aquesta sigui fàcil de trobar, útil, i si pot ser no massa extensa.
No s'ha trobat cap problema relacionat amb aquest principi.

Taula 4: Avaluació heurística web pública

14.2.2. Test Intranet

1. Visibilitat de l'estat del sistema.
Descripció: el lloc web ha de mostrar en tot moment a l'usuari què està passant i en quin punt de la navegació es troba.
No s'indica si els canvis s'han guardat correctament o no.
2. Adequació entre el sistema i el món real.
Descripció: El sistema ha de parlar amb el mateix llenguatge que els usuaris.
Cal donar l'opció d'ocultar l'apadrinament o l'adopció a la web si la persona ho demana.
3. Llibertat i control per part de l'usuari.
Descripció: Els usuaris han de poder tornar fàcilment a un estat anterior. És convenient oferir l'opció per abandonar l'estat d'un procés en el qual es troba.
Falta registrar el nom d'usuari i contrasenya pels usuaris amb accés a la Intranet.
Falta un mecanisme per escollir si publicar l'avís de pèrdua o no.
Falta poder modificar una sèrie de paràmetres de la web des de la Intranet: IBAN; enllaç al <i>Teaming</i> ; import de les quotes d'apadrinament i de soci; ordre de visualització dels animals a la web i el nom de la campanya bonificada i preu corresponent.
4. Consistència i estàndards
Descripció: És convenient seguir i repetir alguns patrons per no confondre als usuaris.
A l'apartat configuració web, el botó guardar és innecessari.
A l'editor de pàgina, no es pot crear o eliminar un marc al voltant de la secció per tal de garantir la consistència amb el disseny de la web.
5. Prevenció d'errors
Descripció: És millor prevenir els errors de generar missatges un cop es produeixi.
No es pot eliminar un apartat del menú de navegació o una pàgina de la web.
No es pot publicar individualment una pàgina en lloc de publicar-les totes de cop.
Quan s'edita una pàgina, no es pot veure el resultat final fins que es publica.
6. Reconèixer millor que recordar
Descripció: Cal intentar en la mesura del possible mostrar objectes, accions i opcions per minimitzar l'ús de memòria de l'usuari.
No s'ha trobat cap problema relacionat amb aquest principi.
7. Flexibilitat i eficiència d'ús
Descripció: És important personalitzar les accions freqüents. De vegades cal crear acceleradors o dreceres per millorar la usabilitat per als usuaris més experts.
A l'inici, no es poden crear registres nous des dels últims ingressos i moviments.
8. Disseny estètic i minimalista
Descripció: Intentar simplificar, eliminar el contingut irrellevant perquè l'usuari només es fixi en el realment important.
No s'ha trobat cap problema relacionat amb aquest principi.
9. Ajudar els usuaris a reconèixer, diagnosticar i solucionar els errors
Descripció: Els missatges d'error han d'expressar clarament quina ha estat la causa del problema.
No s'ha trobat cap problema relacionat amb aquest principi.
10. Ajuda i documentació
Descripció: En alguns casos pot ser necessari que l'usuari necessiti ajuda. Cal que aquesta sigui fàcil de trobar, útil, i si pot ser no massa extensa.
No s'ha trobat cap problema relacionat amb aquest principi.

Taula 5: Avaluació heurística Intranet

14.2.3. Recomanacions

PRIORITAT ALTA:

- Eliminar l'apartat contacte del menú principal de la web i modificar la pàgina "On som" de manera que inclogui les dades de contacte.
- Accedir als formularis de la web mitjançant un botó i que el formulari s'obri des d'un modal. D'aquesta manera, només es mostraria a les persones realment interessades i alleugeriria la càrrega visual.
- Establir un missatge de confirmació pels formularis de la web i els processos de la Intranet.
- Permetre publicar individualment cada pàgina de la web des de la Intranet.
- A la Intranet afegir els camps:
 - Apadrinament: visible a la web.
 - Adopció: visible a la web.
 - Pèrdua: publicar l'avís a la web.
 - Nom d'usuari i contrasenya.
 - IBAN de la protectora.
 - Enllaç al *Teaming*, si en disposa.
 - Quotes d'apadrinament.
 - Quotes de soci.
 - Ordre de visualització dels animals a la web.
 - Nom i preu de la campanya bonificada.

PRIORITAT MITJANA:

- Eliminar el fil d'Ariadna de la web perquè el seu sistema de navegació és poc profund i no és necessari.
- Afegir el botó cancel·lar als formularis de la web.
- Crear una pàgina a la web per comunicar la pèrdua dels animals i afegir al seu formulari els camps pel microxip i codi postal del lloc de pèrdua.
- Establir un mètode per visualitzar els canvis realitzats a les pàgines de la web abans de publicar-los des de la Intranet.

PRIORITAT BAIXA:

- Eliminar el botó guardar a l'apartat configuració web de la Intranet.
- Permetre eliminar els apartats del menú principal de la web, des de la Intranet.
- Afegir botons per crear nous registres des dels panells últims ingressos i moviments de l'inici de la Intranet.
- Permetre que es pugui eliminar una pàgina de la web des de la Intranet.
- Modificar l'editor de pàgina de la Intranet, per tal que es pugui dibuixar un marc al voltant de la secció.

14.3. Test amb usuaris

Aquesta prova es basa en l'observació i anàlisi d'un grup d'usuaris reals mentre utilitzen el gestor web, prenent nota dels problemes que es troben amb l'objectiu de solucionar-los posteriorment.

El seu objectiu és conèixer el nivell de facilitat d'ús que presenta el lloc web i el nivell d'eficàcia, eficiència i satisfacció que produeix en l'usuari.

Cal tenir en compte que en aquest projecte, el test amb usuaris es basa en els prototips en alta definició de la web i la Intranet, estant format pels següents elements:

- Qüestionari de reclutament.
- Qüestionari pre-test.
- Definició d'escenaris i tasques.
- Qüestionari post-test.
- Documents d'autorització.

La definició d'aquests elements i la figura del moderador durant el test, recau en la mateixa autora del projecte.

Tots els documents obtinguts del test s'adjunten a l'annex 5.

14.3.1. Qüestionari de reclutament

El qüestionari de reclutament permet filtrar els usuaris que compleixen amb algun dels perfils d'usuari descrits anteriorment a l'apartat 12.

S'ha escollit quatre persones amb perfils d'acord amb els usuaris potencials del gestor web, entre amics i familiars, per tal d'assegurar la seva motivació, fet crucial per l'èxit de la prova.

Respon les següents preguntes:

1. Edat: _____
2. Sexe: Home Dona
3. Et sols connectar a Internet? Sí No
4. Utilitzes Internet per informar-te sobre qualsevol aspecte de caràcter general? Sí No
5. Ets partidari de l'adopció d'animals? Sí No
6. Has utilitzat alguna vegada una Intranet? Sí No

Taula 6: Qüestionari de reclutament pel test

14.3.2. Qüestionari pre-test

Es recopilen les dades sociodemogràfiques de cada usuari que realitzarà el test i informació sobre les seves experiències personals en referència a l'àmbit que tracta el present projecte.

Abans de començar el test, m'agradaria fer-te unes preguntes:

1. Edat: _____
2. Sexe: Home Dona
3. Professi3: _____
4. Amb quina freqüència accedeixes a Internet? Diària Setmanal Ocasional
5. Amb quina freqüència utilitzes Internet per informar-te sobre qualsevol aspecte de caràcter general? Molt Bastant Poc Gens
6. Has comprat productes o serveis per Internet? Molt Bastant Poc Gens
7. Has utilitzat alguna vegada una Intranet? Sí No
8. Has consultat alguna vegada la web d'una protectora d'animals? Sí No
9. Tens animals a casa? Sí No
10. Has col·laborat alguna vegada amb alguna protectora d'animals? Sí No

Taula 7: Qüestionari pre-test

14.3.3. Definició d'escenaris i tasques

La definició d'escenaris i tasques es realitza en dos blocs corresponents a la web pública i a la Intranet donat que presenten diferents contextos d'ús i tenen sentit per si soles.

La creació d'un escenari permet col·locar a l'usuari en una situació amb les dades necessàries perquè assumeixi el paper i actuï en conseqüència.

Per la seva banda, les tasques són les accions que es demana a l'usuari que dugui a terme amb el gestor web durant el test.

Web pública

Escenari 1

Has decidit que vols adoptar un cadell de gos i entres a la seva pàgina web per informar-te.

- Pots trobar la seva adreça i telèfon?

Èxit Fracàs

Temps: _____

Comentaris:

- Pots consultar els animals que tenen per adoptar?

Èxit Fracàs

Temps: _____

Comentaris:

- Pots esbrinar quan costa adoptar un cadell de gos?

Èxit Fracàs

Temps: _____

Comentaris:

Escenari 2

Has decidit que et vols fer soci d'una protectora d'animals i entres a la seva pàgina web.

- Fes-te soci amb una aportació de 10€ al mes.

Èxit Fracàs

Temps: _____

Comentaris:

Escenari 3

Fa dos dies que vas perdre el teu gos a Olot i entres a la protectora d'animals de la ciutat per mirar de trobar-lo (el teu gos porta microxip).

- Pots consultar si el teu gos es troba al centre?

Èxit Fracàs

Temps: _____

Comentaris:

- Pots publicar un anunci avisant de la seva pèrdua?

Èxit Fracàs

Temps: _____

Comentaris:

Escenari 4

Has sentit a parlar dels actes que organitza una protectora d'animals i entres a la seva pàgina web per informar-te.

- Pots esbrinar quan serà el pròxim esdeveniment?

Èxit Fracàs

Temps: _____

Comentaris:

Taula 8: Escenaris i tasques del test de la web pública

Intranet

Escenari 1

Ets voluntari d'una protectora d'animals i t'encarregues de gestionar la seva Intranet. Avui ha arribat una nova gossa a la protectora.

- Pots crear el seu ingrés?

L'ha portat la policia, es diu xula, és femella, raça labrador, color beige, mida gran, pes 35kg, 8 anys aproximadament, codi microxip 10545X, es troba al box 5, estat disponible, categoria adopció general, no saps com es porta amb els gossos, gats o nens, i vols que sigui visible al web.

Èxit Fracàs

Temps: _____

Comentaris:

- Tens dues fotos de la gossa, pots afegir-les a la seva fitxa?

Èxit Fracàs

Temps: _____

Comentaris:

- Pots compartir l'animal al Facebook de la protectora?

Èxit Fracàs

Temps: _____

Comentaris: _____

Escenari 2

Ets voluntari d'una protectora d'animals i t'encarregues de gestionar la seva Intranet. Avui ha vingut el Sr. Marc Rovira Garcia a les instal·lacions de la protectora i ja ha escollit l'animal que vol adoptar, es diu Aran.

- Pots donar d'alta al Sr. Marc Rovira Garcia omplint les seves dades personals?

Èxit Fracàs

Temps: _____

Comentaris: _____

- Pots tramitar la seva adopció amb data d'avui?

Èxit Fracàs

Temps: _____

Comentaris: _____

Escenari 3

Ets voluntari d'una protectora d'animals i t'encarregues de gestionar la seva Intranet. T'han demanat si pots realitzar uns canvis a la vostra web.

- Pots modificar el telèfon?

Èxit Fracàs

Temps: _____

Comentaris: _____

- Pots canviar el logo?

Èxit Fracàs

Temps: _____

Comentaris: _____

- Pots modificar part del text de l'avís legal?

Èxit Fracàs

Temps: _____

Comentaris: _____

14.3.4. Qüestionari post-test

Al final de cada test, l'usuari pot expressar la seva opinió sobre el gestor web mitjançant un qüestionari que serveix com a guia i permet conèixer el seu grau de satisfacció.

Web pública

Indica la teva valoració sobre els següents aspectes, marcant la casella corresponent en una escala entre 1 i 5:

1. Creus que el lloc web és fàcil d'utilitzar?

Poc Molt

2. Has sigut conscient de la secció en què et trobaves en cada moment?

Poc Molt

3. Creus que la informació està correctament jerarquitzada en apartats?

Poc Molt

4. Consideres que el disseny t'ha ajudat a trobar el que buscaves?

Poc Molt

5. El lloc web t'ha permès complir les teves tasques?

Poc Molt

6. Has trobat la informació que buscaves fàcilment?

Poc Molt

7. Què és el que més t'ha agradat?

8. I el que menys?

9. Recomanaries la web a una protectora d'animals per difondre la seva tasca? Per què?

10. Tens algun suggeriment?

Taula 10: Qüestionari post-test de la web

Intranet

Indica la teva valoració sobre els següents aspectes, marcant la casella corresponent en una escala entre 1 i 5:

1. Creus que la Intranet és fàcil d'utilitzar?

Poc Molt

2. Has sigut conscient de la secció en què et trobaves en cada moment?

Poc Molt

3. Creus que la informació està correctament jerarquitzada en apartats?

Poc Molt

4. Consideres que el disseny t'ha ajudat a trobar el que buscaves?

Poc Molt

5. El lloc web t'ha permès complir les teves tasques?

Poc Molt

6. Has trobat la informació que buscaves fàcilment?

Poc Molt

7. Què és el que més t'ha agradat?

8. I el que menys?

9. Recomanaries la Intranet a una protectora d'animals per gestionar les seves tasques?
Per què?

10. Tens algun suggeriment?

Taula 11: Qüestionari post-test de la Intranet

14.3.5. Document d'autorització

Cada usuari ha de firmar el document d'autorització, que autoritza el facilitador a capturar i emmagatzemar informació i detalla la finalitat del seu tractament i l'ús que s'hi donarà.

Jo, _____, amb DNI número _____, autoritzo a Núria Sureda Pous, amb DNI 40358686B, la cessió de la informació obtinguda en aquest estudi.

La informació obtinguda podrà ser utilitzada amb l'única i exclusiva finalitat d'anàlisi de l'estudi de què he estat informat.

També accepto que tota la informació intercanviada és propietat exclusiva de Núria Sureda Pous i em comprometo a no revelar cap tipus d'informació a qualsevol altre persona o entitat.

Firmat: _____ Data: _____

Taula 12: Document d'autorització del test

14.3.1. Resultats

A continuació s'exposen els resums del test de la web i de la Intranet. Es poden observar amb més detall a l'annex 5.

Escenari	Tasca	Usuari A	Usuari B	Usuari C	Usuari D
1	1	Èxit	Èxit	Èxit	Èxit
1	2	Èxit	Èxit	Èxit	Èxit
1	3	Èxit	Èxit	Èxit	Èxit
2	1	Èxit	Èxit	Èxit	Èxit
3	1	Èxit	Èxit	Èxit	Èxit
3	2	Èxit	Èxit	Èxit	Èxit
4	1	Èxit	Èxit	Èxit	Èxit

Taula 13: Resum del test amb usuaris de la web

Escenari	Tasca	Usuari A	Usuari B	Usuari C	Usuari D
1	1	Èxit	Èxit	Èxit	Èxit
1	2	Èxit	Èxit	Èxit	Èxit
1	3	Èxit	Èxit	Èxit	Èxit
2	1	Èxit	Èxit	Èxit	Èxit
2	2	Èxit	Èxit	Èxit	Èxit
3	1	Èxit	Èxit	Èxit	Èxit
3	2	Èxit	Èxit	Èxit	Èxit
3	3	Èxit	Èxit	Èxit	Èxit

Taula 14: Resum del test amb usuaris de la Intranet

Com es pot observar, els usuaris han resolt amb èxit totes les tasques, tot i que en algunes han necessitat més temps per completar-les.

També s'ha elaborat un gràfic on es pot observar els resultats quantificables dels qüestionaris post-test de la web pública i la Intranet.

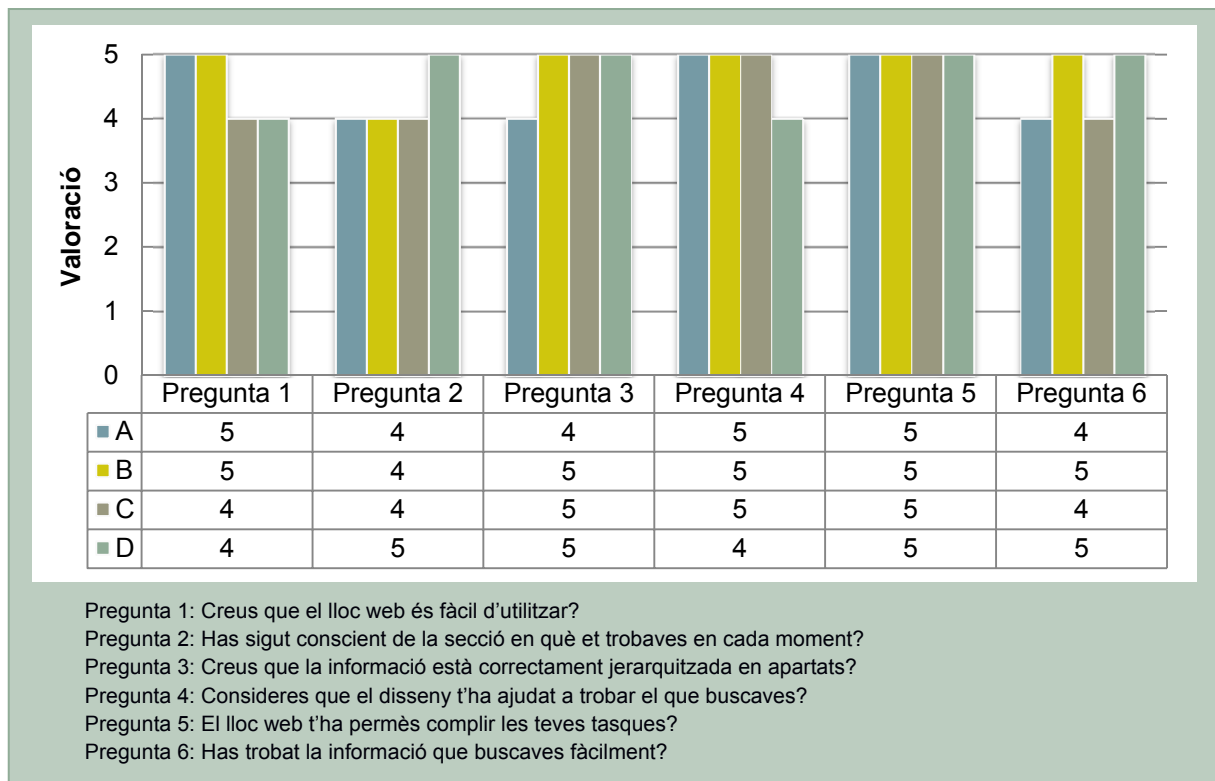

Taula 15: Resum del qüestionari post-test de la web pública

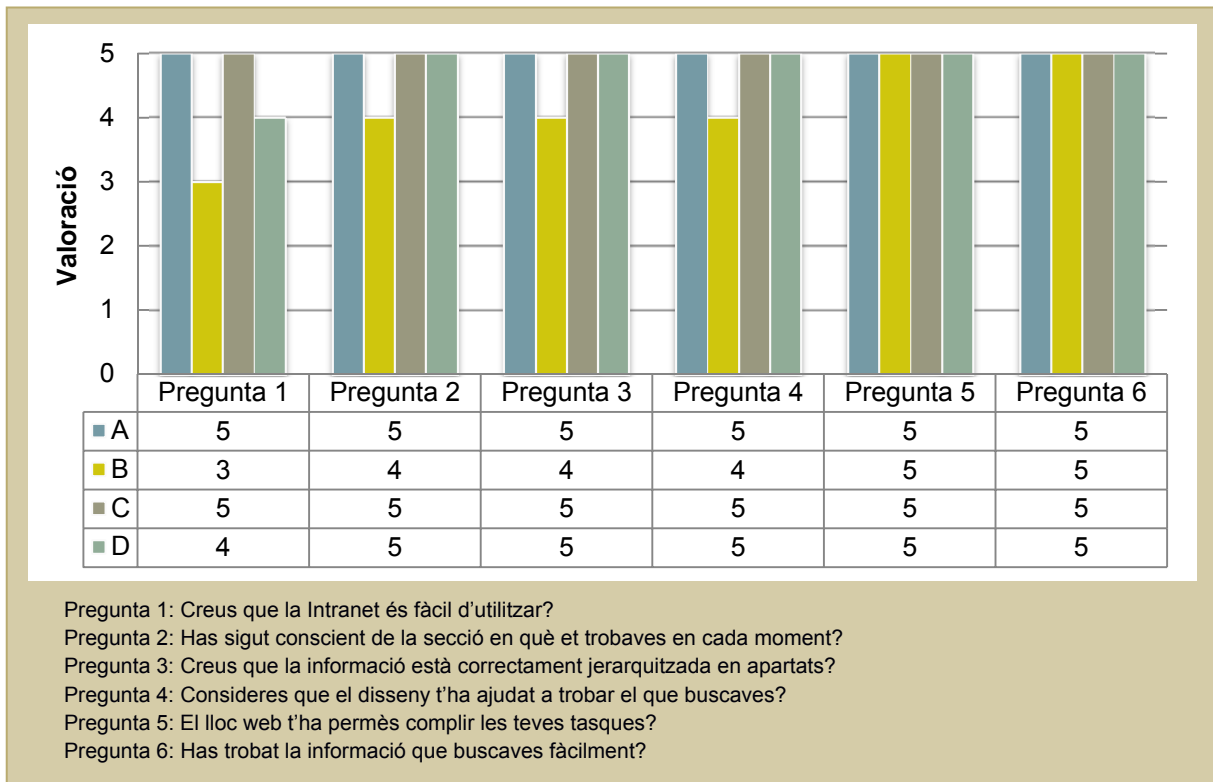

Taula 16: Resum del qüestionari post-test de la Intranet

A partir del qüestionari post-test, es pot afirmar que els usuaris valoren molt positivament tant la web pública com la Intranet.

A la web pública, l'aspecte amb una puntuació lleugerament inferior a la resta és el coneixement de la ubicació de l'usuari, mentre que a la Intranet és la facilitat d'ús. Tot i això, els resultats són positius i no és necessari realitzar canvis a l'organització dels continguts.

PROBLEMES IDENTIFICATS:

- La informació de contacte de la web és poc visible perquè només apareix al peu de pàgina o al subapartat del menú "La Protectora".
- Tot i que existeix una pàgina de preguntes freqüents, a alguns usuaris de la web els hi costa trobar el preu de les adopcions.
- A la majoria dels usuaris de la Intranet, els hi costa identificar el concepte moviments amb l'acte d'adoptar o acollir un animal.
- Cal identificar els nous missatges rebuts a la Intranet per mitjà d'un avís a les pestanyes.
- L'usuari B utilitza poc la Internet i no té experiència amb Intranets, així doncs li resulta poc familiar la configuració de la web des de la Intranet. Tot i això, pot completar les tasques.

15. Aspecte visual

Cal recordar que entre els objectius principals d'aquest projecte hi consta la possibilitat de ser implantat a diverses entitats sense la necessitat de coneixements en programació web. Per tant, resulta imprescindible adaptar l'aspecte visual de cada web final per diferenciar-la de la resta de protectores d'animals que utilitzin el mateix gestor.

Per aquest motiu i tal com s'ha dit al punt 5.3 Organització dels continguts, l'apartat "Configuració web" de la Intranet permet modificar l'aparença de la web pública mitjançant un dels temes preestablerts obtinguts de forma lliure de *Bootstrap*.

Aquells usuaris amb uns mínims coneixements de fulles d'estil en cascada (CSS, Cascading Style Sheets en anglès) poden generar un tema personalitzat des de la web del *Bootstrap* o amb el *Bootstrap Live Customizer*⁸ per exemple, malgrat que a la xarxa hi ha altres recursos equivalents.

Aquesta opció permet modificar les característiques dels elements que formen cada pàgina del lloc web d'una entitat de forma integral. Com a mostra, es pot modificar la paleta de colors, la tipografia, el menú de navegació i els botons entre d'altres.

Per il·lustrar el resultat final, malgrat que no forma part de l'abast inicial d'aquest projecte, s'ha realitzat el desenvolupament en codi HTML + Bootstrap d'una web model conforme els prototips d'alta definició. Mitjançant la següent adreça web: <http://www.gestordanimals.hol.es/>, s'accedeix a una mostra dels temes preestablerts i escollint-ne un és possible visualitzar la web model amb el tema aplicat.

A tall d'exemple, les figures 117 i 118 corresponen a la pàgina d'inici del lloc web model amb el tema per defecte i el tema *Darkly* aplicat respectivament. Per a més informació, consultar l'annex 6 que inclou una mostra de tots els temes preestablerts o a l'adreça web: <http://www.gestordanimals.hol.es/>.

⁸ Bootstrap Live Customizer: <http://bootstrap-live-customizer.com/>

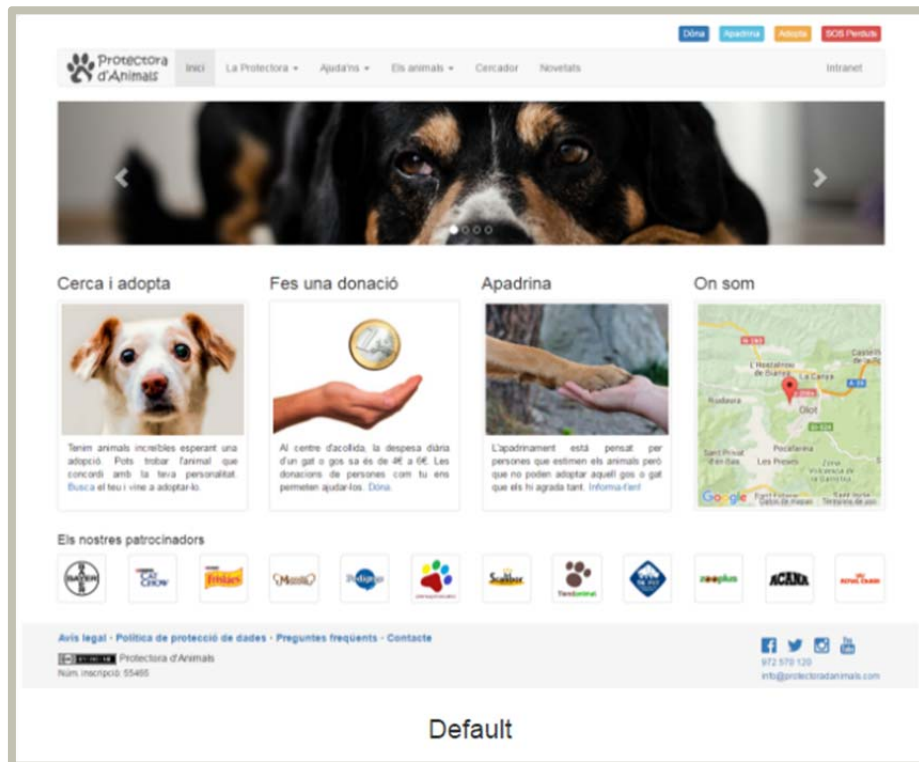

Default

Figura 117: Mostra de la web pública amb el tema per defecte

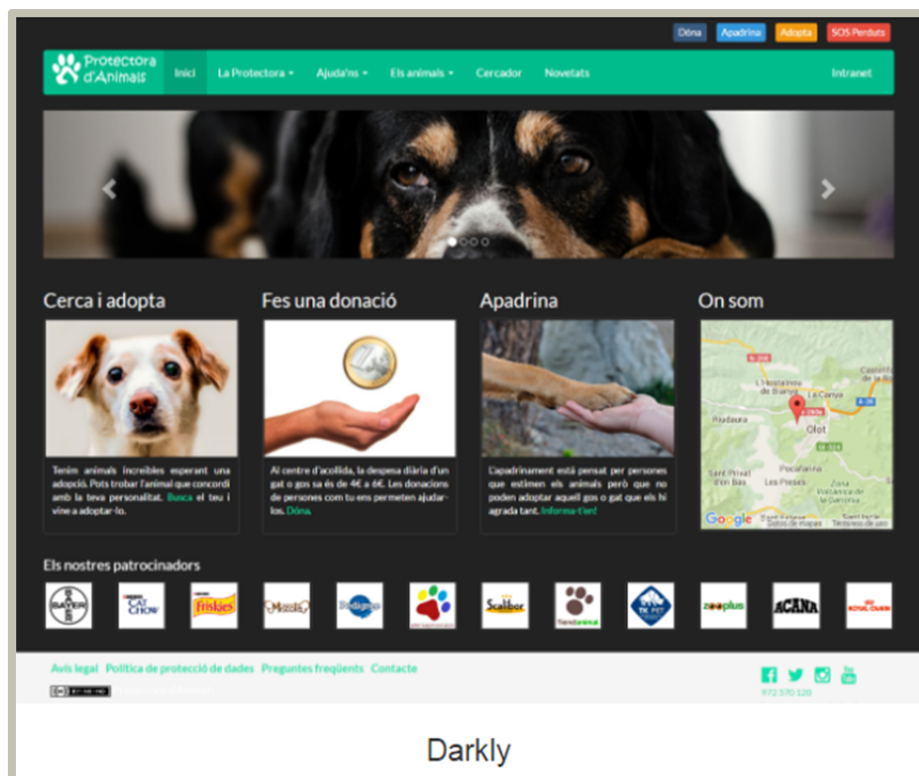

Darkly

Figura 118: Mostra de la web pública amb el tema *Darkly*

15. Projectió a futur

La realització d'aquest projecte dóna resposta a una concreció i delimitació de les necessitats més freqüents en el dia a dia de les protectores d'animals. Tot i això, alguns aspectes han quedat fora del seu abast per haver-se considerat menys prioritaris.

En una futura versió, es contempla la creació d'una llista d'espera on es puguin inscriure les persones que cerquen un perfil concret d'animal i no el troben. Aquest registre permetria l'encreuament automàtic de dades entre els animals del centre i les demandes, detectant els adoptants potencials.

A banda d'això, incorporar la gestió de tasques a la Intranet resulta una opció interessant perquè permetria assignar les tasques al personal del centre i aquests les podrien consultar a través d'un calendari o agenda. Aquesta millora comportaria una optimització del funcionament de l'entitat i un control de la gestió més exhaustiu.

Una altra via a desenvolupar, és la gestió dels esdeveniments a través de la Intranet per tal de publicar-los a la web pública. En aquesta primera versió, els esdeveniments publicats a l'apartat novetats, són de caràcter informatiu i s'actualitzen manualment amb el corresponent perill que esdevinguin obsolets. Si la Intranet millorés aquest punt, els esdeveniments es podrien crear i compartir a les xarxes socials, permetre la inscripció a l'acte i fins i tot agrair el gest a tots els assistents d'una forma fàcil i eficaç, fet que revertiria en els resultats de l'entitat.

A més a més, la Intranet es podria ampliar incorporant-hi la comptabilitat de la protectora. Encara que es tractin d'entitats sense ànim de lucre, les protectores tenen una sèrie d'obligacions legals d'informació econòmica per complir la legalitat comptable i fiscal i justificar les subvencions. Per altra banda, la informació econòmica és una eina necessària per a la presa de decisions internes i la difusió de les dades econòmiques de l'entitat.

Finalment, incorporar la llengua castellana al gestor web pot resultar molt beneficiós per repartir els seus costos i ampliar-ne l'abast a la resta de protectores de l'Estat espanyol i països de parla hispana.

16. Pressupost

El següent pressupost defineix la quantitat econòmica necessària per al disseny i implementació del gestor web proposat en aquest projecte, d'acord amb els honoraris dels diferents professionals que hi intervenen i el nombre d'hores estimades.

No inclou el registre de domini, l'allotjament web ni el seu manteniment.

Professional	Preu/hora	Hores	Total
Arquitecte de la informació	28,00 €	45,00	1.260,00 €
Director de projecte	32,00 €	30,00	960,00 €
Dissenyador gràfic	25,00 €	34,00	850,00 €
Dissenyador interfícies	25,00 €	40,00	1.000,00 €
Programador HTML i CSS	28,00 €	40,00	1.120,00 €
Programador Javascript, JQuery i PHP	32,00 €	120,00	3.840,00 €
TOTAL (IVA no inclòs)			9.030,00 €

Taula 17: Pressupost

17. Anàlisi de mercat

17.1. Quadre DAFO

L'anàlisi DAFO permet avaluar les debilitats, amenaces, fortaleeses i oportunitats del projecte.

	Origen intern	Origen extern
Negatiu	Debilitats: <ul style="list-style-type: none"> • Escassetat de recursos econòmics de les protectores. • Alguns usuaris reticents a les noves tecnologies. 	Amenaces: <ul style="list-style-type: none"> • Dificultat per aconseguir el capital. • Aparició de producte similar.
Positiu	Fortaleeses: <ul style="list-style-type: none"> • Possibilitat de repartir els costos del projecte entre totes les protectores que ho implantin. • Cerca de voluntaris amb perfils adequats per desenvolupar el projecte. • Major control de l'estat dels animals. • Comunicació amb els usuaris més fluida. • Possibilitat d'expansió adaptant l'idioma. 	Oportunitats: <ul style="list-style-type: none"> • Disseny web adaptable amb el framework de codi obert Bootstrap. • Increment de les deduccions per donacions a la declaració de la renda. • Increment de la conscienciació social sobre l'adopció d'animals. • Finançament a través de publicitat. • Generalització accés a Internet.

Taula 18: Quadre DAFO

Com es pot observar, el factor econòmic és el principal aspecte negatiu. La millor via per combatre aquesta debilitat, és que la mateixa web esdevingui un recurs útil per tal d'incrementar la recaptació de fons de totes aquelles entitats que la implantin.

Així doncs, cal tenir presents i promocionar tot el tema de patrocinadors, socis, padrins i donacions.

17.2. Anàlisi de la competència

Aquesta anàlisi ha consistit a cercar solucions similars que permetin, als responsables de les protectores, crear o mantenir el seu propi lloc web sense que siguin necessaris coneixements de programació.

17.2.1 Animal Care

Figura 119: Tema *Animal Care*⁹ per *WordPress*

Aquest tema de pagament per *WordPress* permet crear un lloc web amb blog, contacte i enllaços a les xarxes socials. Suporta imatges i vídeos però no presenta un disseny adaptatiu.

Inclou diversos *shortcodes*, entre ells la llista d'animals i suporta la connexió a *Petfinder*¹⁰, un directori de refugis i protectores implantat als Estats Units, Canadà i Mèxic.

La seva mancança principal és no disposar d'un cercador d'animals i no permetre la gestió interna dels animals, al resultar incompatible amb una base de dades que contingui la informació. Així doncs, no permet registrar les entrades i sortides dels animals, els tractaments veterinaris aplicats o l'estat dels animals.

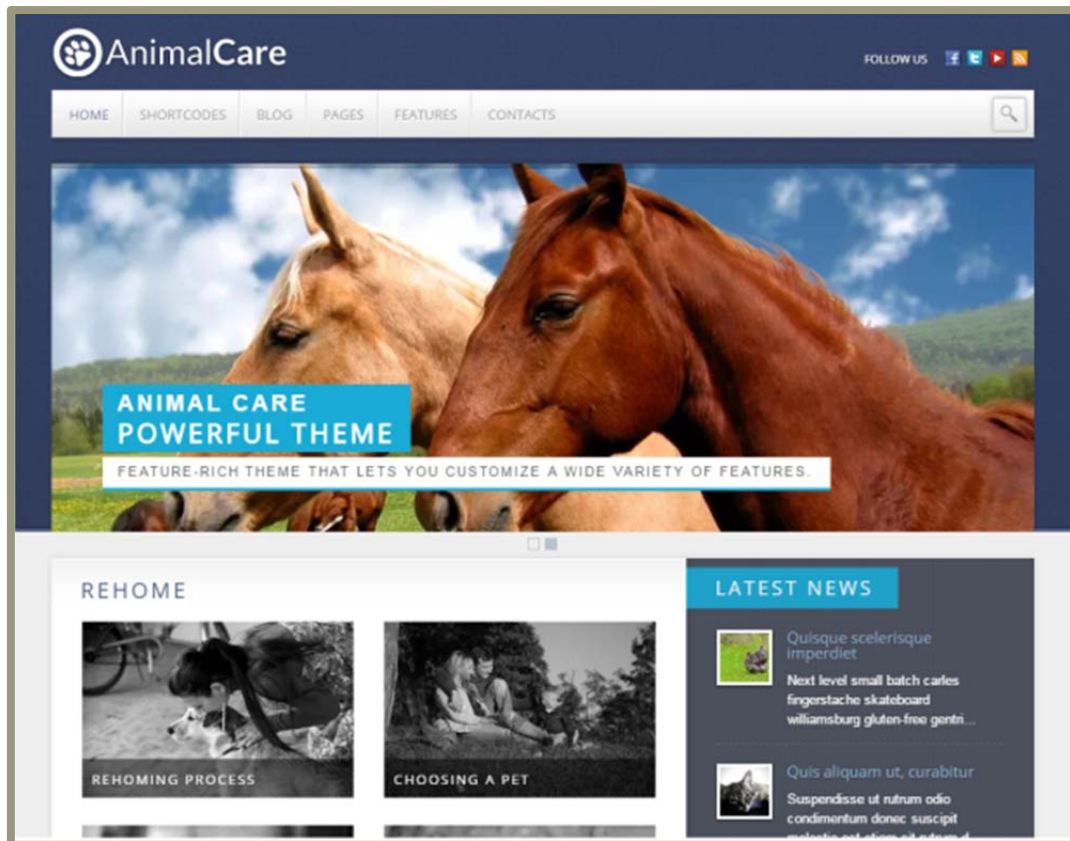
⁹ Animal Care: <http://cohhe.com/themes/?theme=animalcare>

¹⁰ Petfinder: <https://www.petfinder.com/>

17.2.2 Pet Manager

Figura 120: Connector *Pet Manager*¹¹ per *WordPress*

Es tracta d'un connector per *WordPress*, per tant cal desenvolupar la web amb un tema de *WordPress* compatible i afegir-hi aquest connector. Permet afegir animals com si fos una entrada al blog amb la seva informació (tipus, edat, mida, color, raça, etc.). Mostra els animals per categoria i incorpora cercador i formulari de contacte.

Com en el cas anterior, no permet la gestió i seguiment dels animals perquè no disposa d'aquestes eines i resulta incompatible amb el programa de gestió interna que pugui disposar la protectora.

¹¹ Pet Manager: <https://wordpress.org/plugins/pet-manager/>

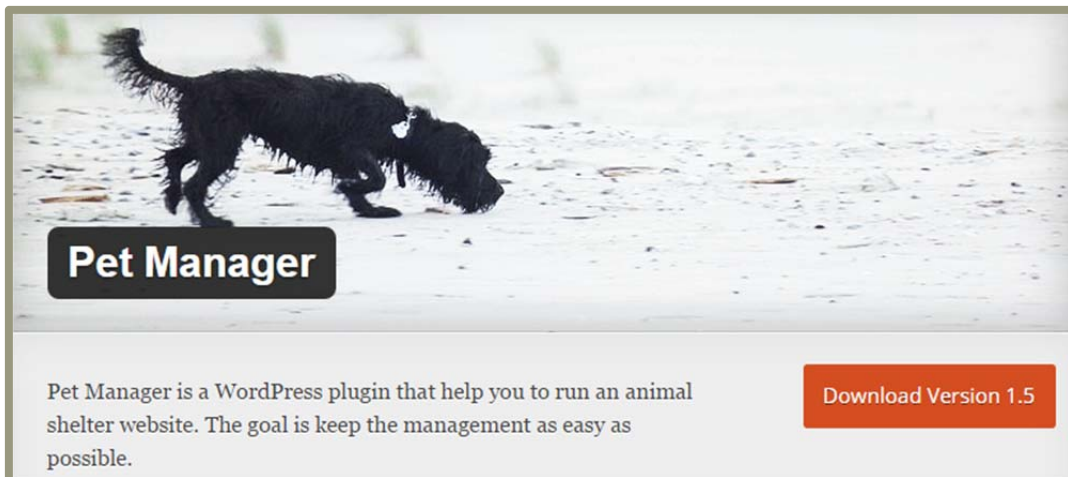
17.2.3 ProteCMS

Figura 121: Lloc web proteCMS

ProteCMS és un gestor web gratuït específic per protectores d'animals en fase beta. El seu menú principal inclou els conceptes essencials i comuns per les entitats, disposa d'un cercador d'animals adequat i permet compartir la fitxa de l'animal per Facebook o Twitter.

Per contra, un usuari sense coneixements de programació no és capaç d'afegir nous animals o editar les dades introduïdes.

Així doncs, es conclou que no s'ha trobat cap producte que resolgui completament els objectius proposats en aquest projecte.

18. Viabilitat

A pesar de la forta despesa que suposa el disseny i implementació d'aquest gestor web, un cop el producte estigui finalitzat, es pot implantar a diverses protectores compartint els costos del projecte. A banda d'això, cada entitat hauria d'assumir també costos del seu domini i allotjament web, que pot oscil·lar al voltant dels 120 € anuals.

Ja que el voluntariat és una peça clau en totes les protectores d'animals, també es contempla com una opció en el desenvolupament del producte per tal d'abaratir costos.

Per altra banda, es poden estudiar vies pel seu finançament a través de patrocinadors o publicitat a la web pública.

A l'annex 7 es pot consultar una relació de les associacions registrades a Catalunya sota la classificació de protecció i defensa dels animals. S'hi pot observar, que de les 302 entitats, només un 21% disposen de lloc web.

Figura 122: Grau d'implantació web a les entitats de Catalunya.

Tenint en compte que el gestor web proposat no presenta ànim lucratiu, la inexistència al mercat d'un producte que resolgui les necessitats de les entitats i el forat de mercat trobat, es considera un producte amb una viabilitat alta.

19. Conclusions

Un cop finalitzat aquest projecte, resulta molt gratificant constatar que el resultat final obtingut a partir del propòsit d'ajudar als animals més desvalguts compleix el seu objectiu.

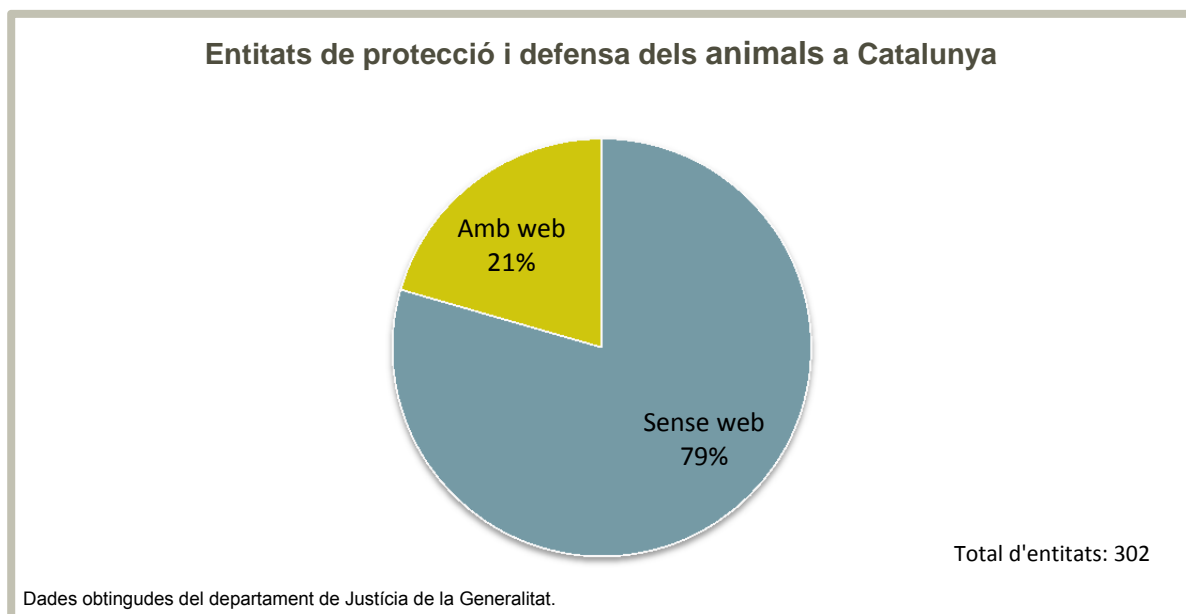
Des del meu punt de vista, un dels aspectes més complicats ha sigut delimitar l'abast del projecte. Tenint en compte que es disposa d'un temps i recursos limitats, he optat per prioritzar els aspectes més rellevants.

Per consegüent, el gestor web proporciona presència a Internet a qualsevol protectora d'animals i no solament satisfà les seves necessitats de gestió dels animals, persones i comunicació, sinó que permet personalitzar la web segons les necessitats de cada entitat sense coneixements en programació web.

Si fos el cas, en futures versions es preveu l'expansió a la resta de l'Estat espanyol i països de parla hispana, adaptant l'idioma. D'altra banda, es contempla incorporar una llista d'espera d'animals a la web pública, així com la gestió de tasques, la gestió d'esdeveniments i la comptabilitat a la Intranet.

Malgrat la meua motivació personal, la metodologia de treball del Disseny Centrat en l'Usuari ha resultat clau pel desenvolupament del gestor web. Durant tot el procés, he sintetitzat el coneixement obtingut durant el grau, en especial a les assignatures de l'àrea d'usabilitat i interfícies. En aquest sentit, em sento satisfeta d'adquirir una visió integral sobre els factors que incideixen en qualsevol projecte.

Per concloure, considero que el resultat obtingut proporciona les eines necessàries per ser implantat satisfactòriament a qualsevol protectora d'animals d'acord amb les particularitats de cada entitat.

Annex 1. Lliurables del projecte

- Prototips Lo-Fi en format bmml (Balsamiq Mockups Markup Language).
- Prototips Hi-Fi en format AI (Adobe Illustrator).
- Codi font de la pàgina model de la web pública.

Annex 2. Llibreries/Codi extern utilitzat

S'ha fet ús del Bootstrap, un conjunt d'eines de codi obert pel disseny de llocs web adaptables que es basa en una retícula de files i columnes flexibles.

Me n'he servit per crear una galeria que mostra l'aparença de la web pública segons el tema preestablert que s'hi apliqui des de la Intranet.

He tingut present aquest recurs des de la conceptualització del gestor web perquè permet dissenyar una sola versió que s'adapta a tots els dispositius. A més, ofereix la possibilitat de canviar l'estil gràfic de la web d'una forma relativament senzilla.

Tenint en compte que cada web implantada des del gestor ha d'emmotllar-se a les característiques de cada entitat, considero que el seu ús està completament justificat, resultant del tot inútil el disseny d'un estil gràfic únic i invariable. És per això, que durant la fase de prototipatge en alta definició s'ha reproduït el seu estil gràfic, amb la finalitat d'assegurar que el disseny resultarà vàlid per la fase d'implementació.

És degut al mateix motiu que es contempla l'ús dels temes de Bootswach, ja que esdevenen un recurs útil i fàcil d'implantar sobre la fulla d'estil del Bootstrap.

Per últim, també es té present l'ús de la web Bootstrap Live Customizer com a una eina que l'administrador de la Intranet pot utilitzar per crear el seu propi estil per la web de la protectora d'una forma senzilla però eficaç.

Annex 3. Enquesta

Per conèixer l'interès dels usuaris sobre l'adopció animal i les seves preferències per accedir a Internet, s'ha realitzat una enquesta a usuaris de diferents edats i perfils.

Per realitzar l'enquesta s'utilitza Google Formularis i s'hi pot accedir des del següent enllaç: <https://goo.gl/XwHZE4>.

PREGUNTES DE L'ENQUESTA

1. Sexe?
 - a. Masculí
 - b. Femení
2. Edat?
 - a. 17 o menys
 - b. 18-24
 - c. 25-34
 - d. 35-44
 - e. 45-54
 - f. 55 o més
3. Quin o quins dispositius utilitzes per connectar-te a Internet? (Pots marcar més d'un)
 - a. Ordinador
 - b. Mòbil
 - c. Tauleta tàctil
 - d. Altres
 - e. No em connecto
4. Creus que és necessària l'adopció animal?
 - a. Sí, m'agrada i la recolzo
 - b. No m'interessa
5. Alguna vegada has adoptat a algun animal?
 - a. Sí
 - b. No
 - c. Potser en un futur
6. Si has adoptat, vas utilitzar Internet (lloc web o xarxa social) per contactar o informar-te sobre la protectora?
 - a. Sí
 - b. No en aquell moment, però sí en altres ocasions
 - c. No
7. Coneixes alguna protectora d'animals?
 - a. Sí
 - b. No, però m'agradaria informar-me més sobre aquest tema
 - c. No, en realitat no m'he interessat per això
8. Si et decideixes a acollir o adoptar, quin seria el teu primer pas?
 - a. Visitar personalment un centre d'adopció
 - b. Buscar informació a les pàgines web o xarxes socials dels centres d'animals
 - c. Preguntar a amics i coneguts
 - d. No crec que es doni els cas
 - e. Altres
9. T'has plantejat ser voluntari d'una protectora?
 - a. Sí, de fet sóc voluntari
 - b. Sí, però no he arribat a fer-ho
 - c. No, però m'agradaria informar-me més sobre aquest tema
 - d. No m'interessa

10. T'has plantejat fer una donació (econòmica o material) a una protectora?
 - a. Si, de fet ja hi contribueixo
 - b. Si, però no he arribat a fer-ho
 - c. No, però m'agradaria informar-me més sobre aquest tema
 - d. No m'interessa
11. T'has plantejat apadrinar un animal?
 - a. Si, de fet ho estic fent
 - b. Si, però no he arribat a fer-ho
 - c. No, però m'agradaria informar-me més sobre aquest tema
 - d. No m'interessa
12. T'has plantejat acollir temporalment un animal que ho necessiti?
 - a. Si
 - b. Si, però no he arribat a fer-ho
 - c. No, però m'agradaria informar-me més sobre aquest tema
 - d. No m'interessa

RESULTATS

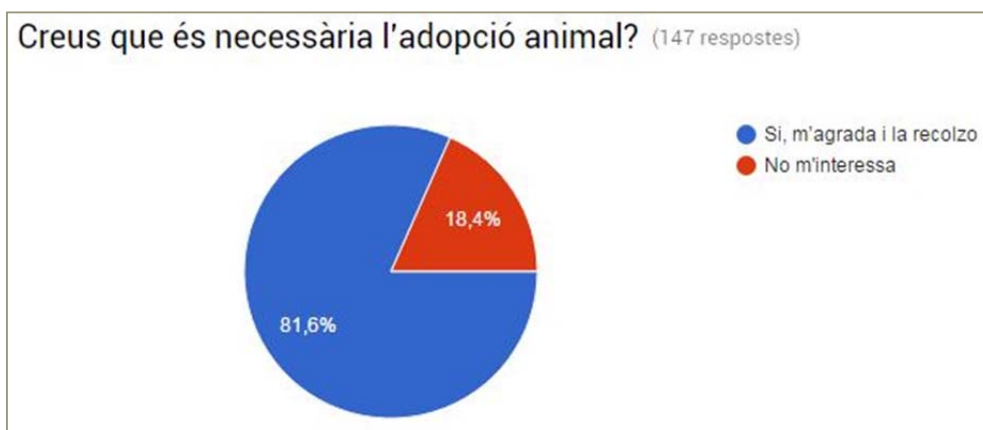
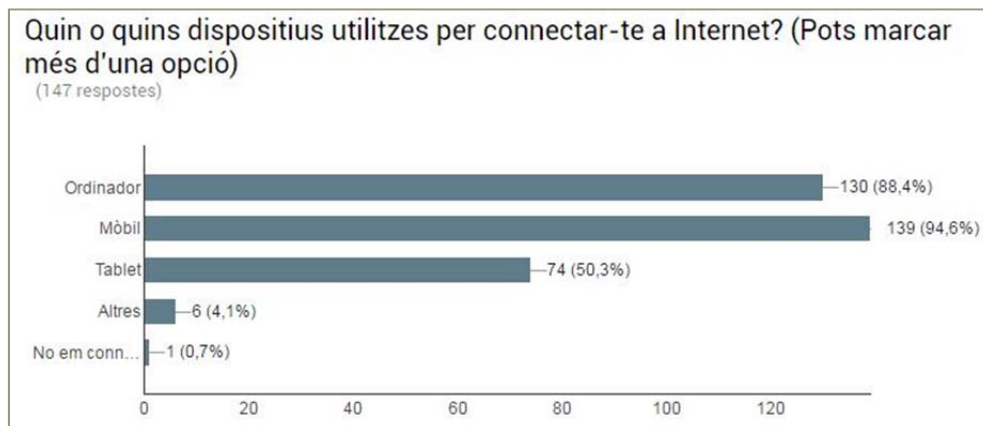
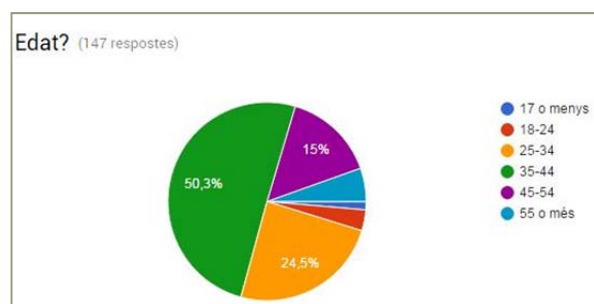
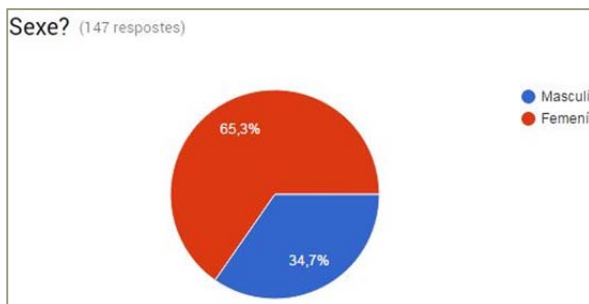

Alguna vegada has adoptat a algun animal? (147 respostes)

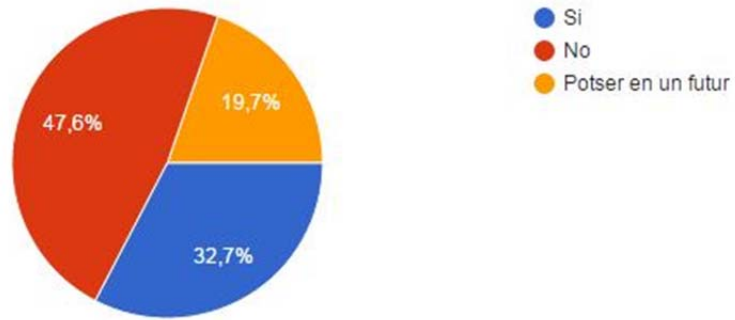

Si has adoptat, vas utilitzar Internet (lloc web o xarxa social) per contactar o informar-te sobre la protectora? (117 respostes)

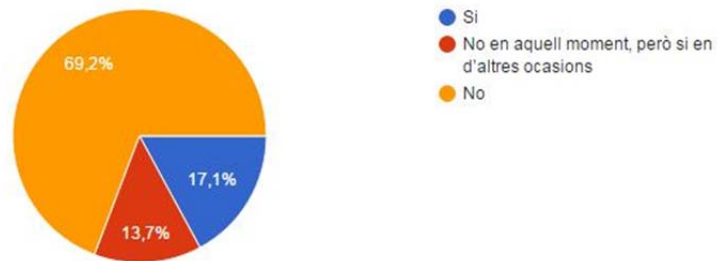

Coneixes alguna protectora d'animals? (147 respostes)

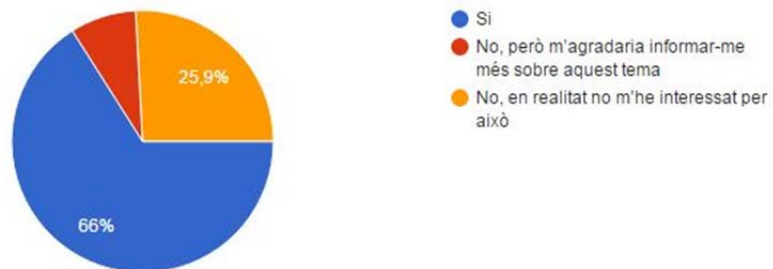

Si et decideixes a acollir o adoptar, quin seria el teu primer pas? (147 respostes)

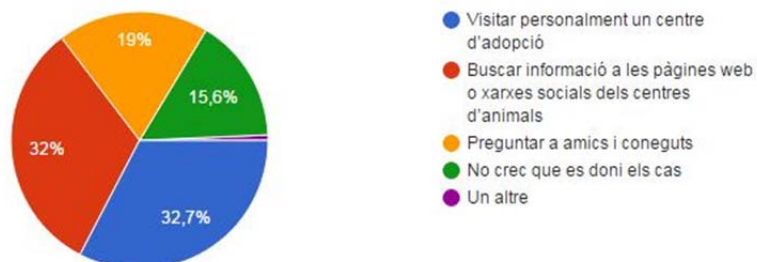

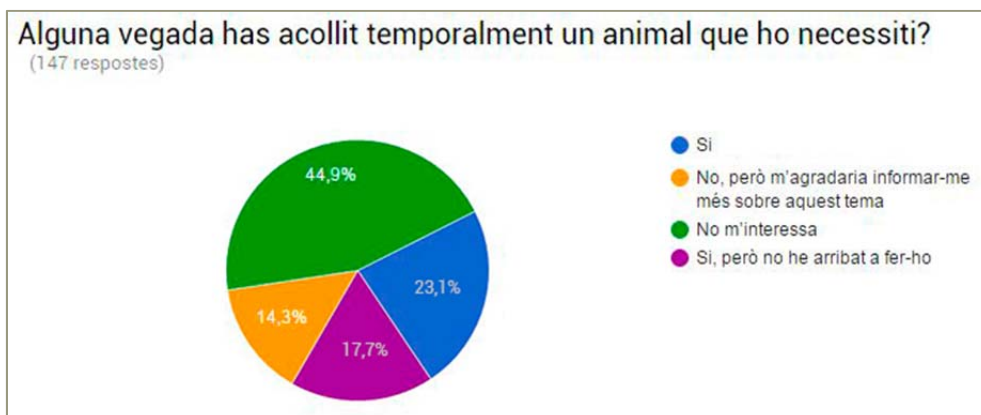
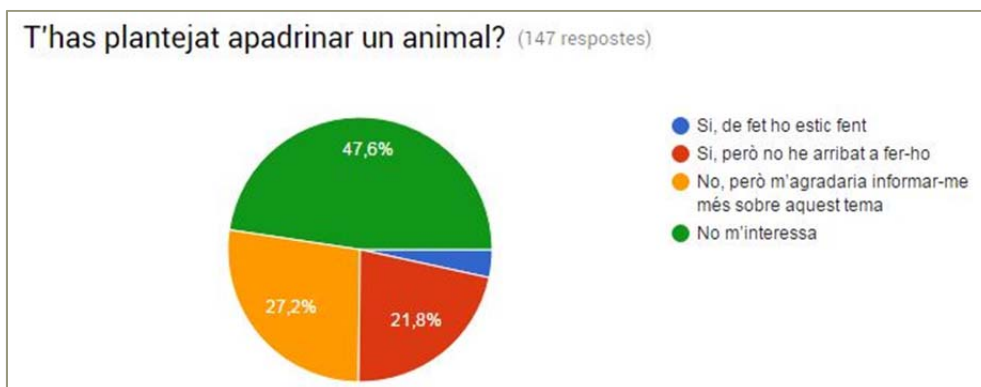
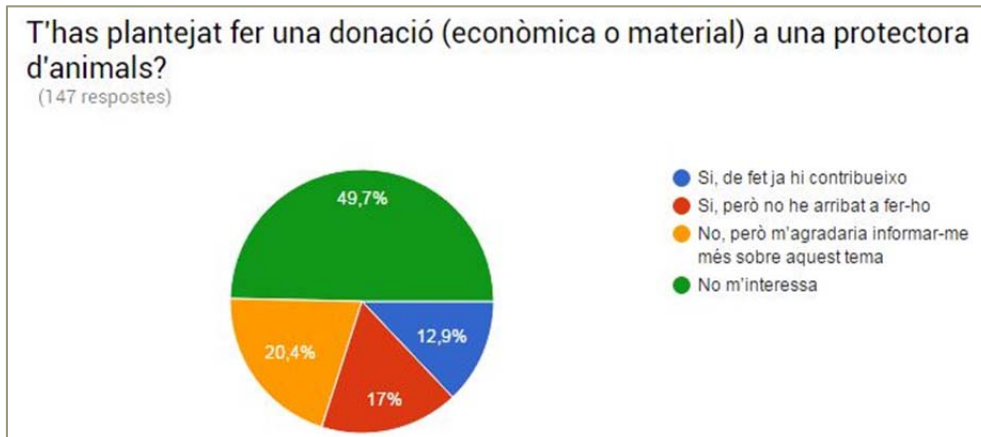
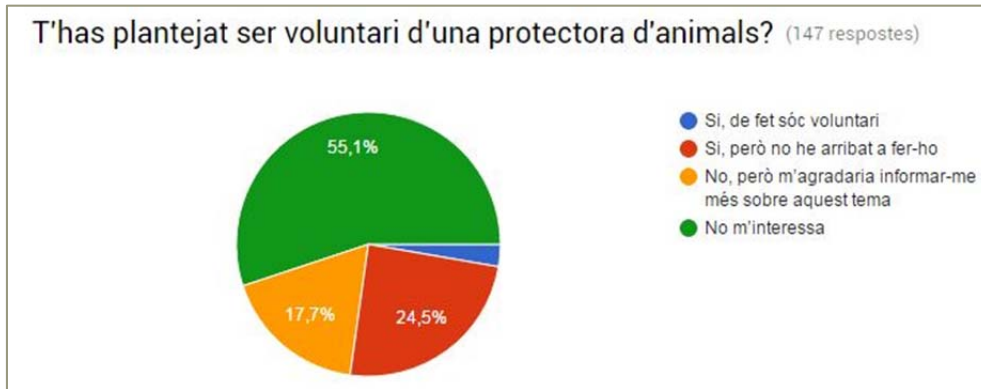

CONCLUSIONS

Aquesta enquesta ha estat contestada per 147 persones, majoritàriament dones i la franja d'edat predominant es situa entre els 35 i 44 anys.

Els dispositius més utilitzats per accedir a Internet són el mòbil i l'ordinador, tot i que la meitat també empren tauletes tàctils.

Tot i que la majoria està a favor de l'adopció, només una tercera part han adoptat alguna vegada.

A pesar que la majoria dels enquestats coneix alguna protectora d'animals, només un 17% dels adoptants van consultar la seva web per informar-se en el moment de l'adopció. Tot i això, la proporció de consultes a la web augmentaria en cas de voler adoptar en un futur fins a igualar les visites presencials.

Es constata que la meitat dels usuaris no estan interessats en l'acolliment, apadrinament, voluntariat ni en les donacions. De la resta, una part són col·laboradors actius mentre que la resta no tenen prou informació o motivació per fer el pas.

Annex 4. Prototips

4.1. Lo-Fi

4.1.1. Web pública

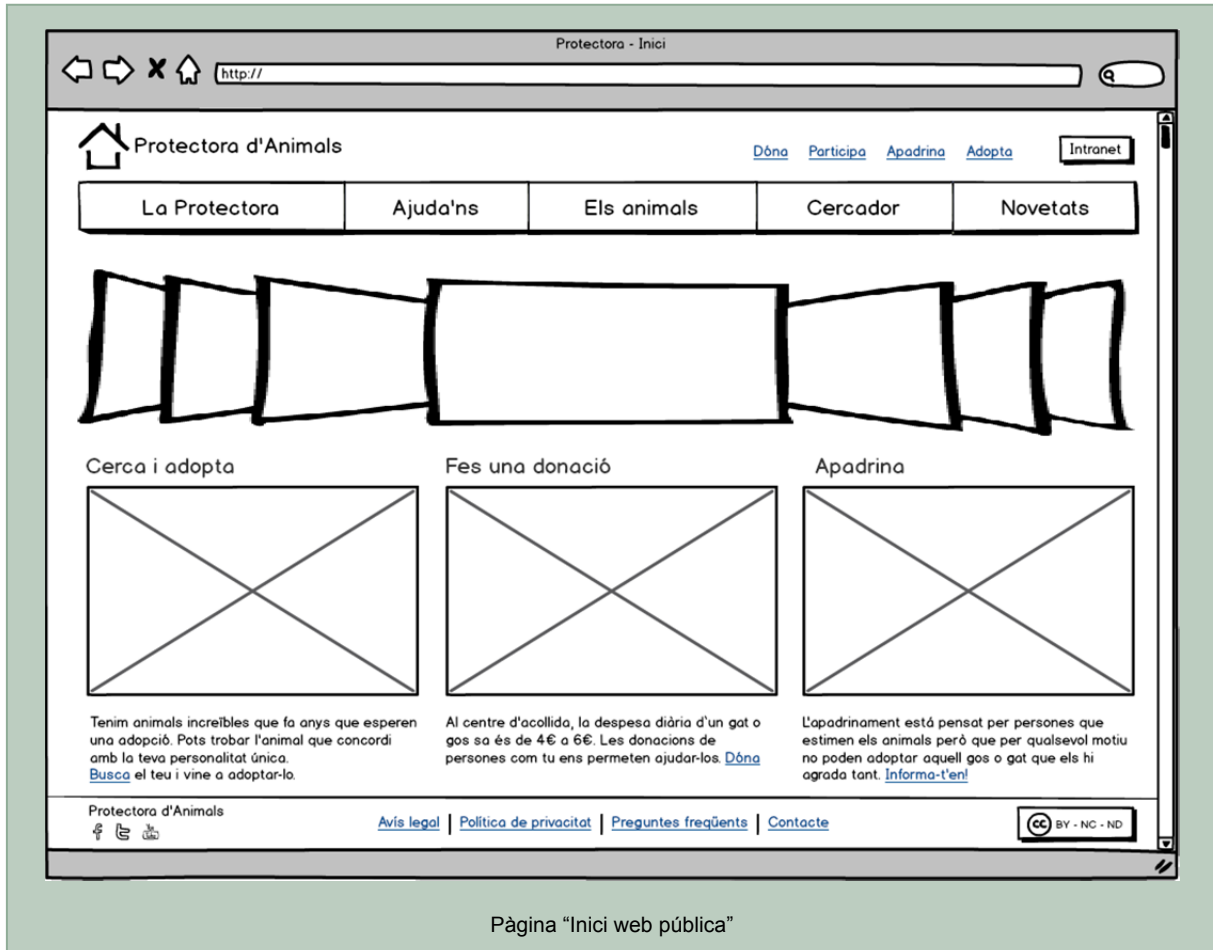

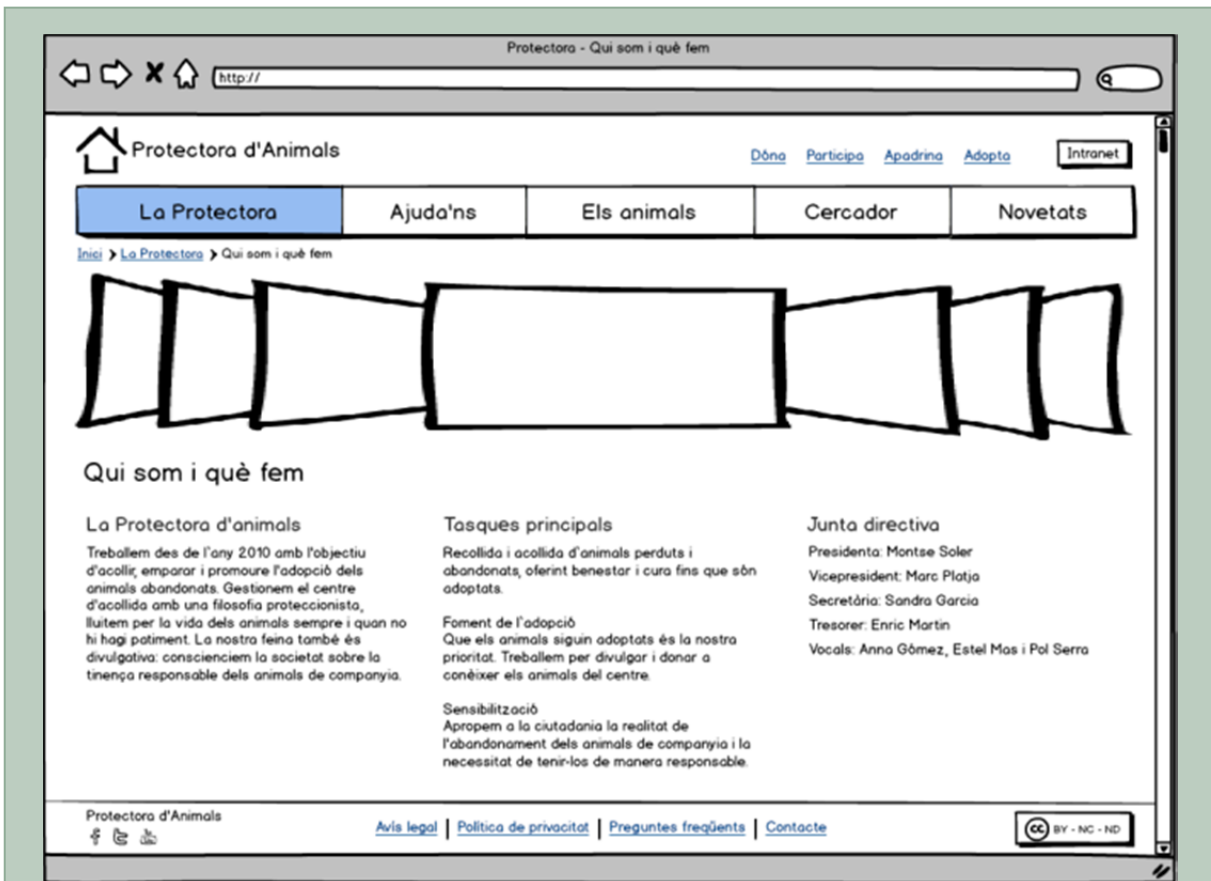

Pàgina "Qui som i què fem"

Pàgina "On som i quan podeu venir"

Protectora - Contacte

Protectora d'Animals

[Dóna](#) | [Participa](#) | [Apadrina](#) | [Adopta](#)
Intranet

La Protectora
Ajuda'ns
Els animals
Cercador
Novetats

Inici > [La Protectora](#) > Contacte

Contacte

Si vols més informació

Nom *

Cognoms

Correu electrònic *

Telèfon *

Missatge

* Indica comp obligatori

Comunica la pèrdua d'un animal

Nom * Cognoms * Correu electrònic * Telèfon *

Animal * Raça Sexe Mida

Selecciona ▼ Selecciona ▼ Selecciona ▼ Selecciona ▼

Edat aprox. Codi microxip Dia pèrdua *

Selecciona ▼ / /

Lloc de pèrdua *

Comentaris

Foto

Arrossega una imatge
o

Selecciona un arxiu

* Indica comp obligatori

Protectora d'Animals

[Avis legal](#) | [Política de privacitat](#) | [Preguntes freqüents](#) | [Contacte](#)
CC BY - NC - ND

Pàgina "Contacte"

Protectora - Ajuda's
http://

Protectora d'Animals

[Dóna](#)
[Participa](#)
[Apadrina](#)
[Adopta](#)
Intranet

La Protectora
Ajuda's
Els animals
Cercador
Novetats

[Inici](#) > [Ajuda's](#) > [Adopta](#)

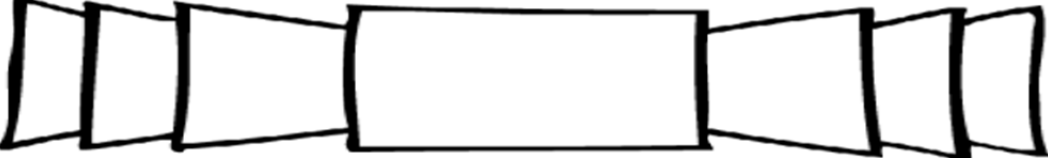

Adopta

Adoptant salves dues vides, la de l'animal que adoptes i la del que podrà ocupar el seu lloc a la protectora.

Els nostres animals necessiten una segona oportunitat, una llar on oblidar els moments difícils i traumàtics de l'abandonament. És per tot això que el nostre principal objectiu és l'adopció.

Al nostre [cercador](#), trobaràs informació actualitzada dels animals que recolim i acolim.

També t'animem a que t'apropis al nostre centre per conèixer els animals personalment, donat que no hi ha res com tenir-los davant per descobrir qui d'ells et robarà el cor.

Cost d'adopció

El cost de l'adopció és en concepte de vacunació, desparasitació, esterilització i microxip.

- 100€ en el cas d'un gos/gossa adult (de 4 mesos a 7 anys).
- 140€ si és un cadell de gos/gossa de menys de 4 mesos.
- 50€ en el cas d'un gat/gata.

Cost reduït: "Els invisibles"

[Els invisibles](#) inclou els animals amb algun tipus de malaltia crònica, els més desafavorits físicament, els més vellets, els que tenen problemes de comportament, els gossos catalogats com a potencialment perillosos i aquells que pateixen problemes d'adaptació i urgeix la seva adopció.

Les adopcions d'aquests animals només tenen un cost de 30€ en concepte de microxip i rebran tot el suport que calgui per part nostra.

Requeriments per adoptar un animal

Ser major d'edat, presentar el DNI, signar el contracte d'adopció i fer efectiu el cost de l'adopció.

Si tens dubtes pots consultar la nostra pàgina de [preguntes freqüents](#) o posar-te en contacte amb nosaltres a info@protectoradanimals.cat

Per adoptar un animal has de venir personalment

Pots demanar més informació omplint el següent formulari:

Nom *

 Cognoms

 Correu electrònic *

 Telèfon *

 Missatge

Envia

* Indica camp obligatori

Protectora d'Animals

[Avis legal](#) | [Política de privacitat](#) | [Preguntes freqüents](#) | [Contacte](#)

Pàgina "Adopta"

88

Pàgina "Apadrina"

Pàgina "Cercador"

Pàgina "Fitxa animal"

Protectora - Novetats

Protectora d'Animals

[Dóna](#)
[Participa](#)
[Apadrina](#)
[Adopta](#)

Intranet

La Protectora

Ajuda'ns

Els animals

Cercador

Novetats

[Inici](#) > [Novetats](#)

Pròxims esdeveniments

Passejada solidària
Diumenge 29/05/2016
10.00h
Plaça Catalunya
Olot
[+ Info](#)

Fira 2^a mà
Diumenge 26/06/2016
Tot el dia
Parc del Migdia
Girona
[+ Info](#)

Portes obertes
Diumenge 21/08/2016
Tot el dia
Instal·lacions de la protectora
[+ Info](#)

< 1 2 >

Notícies

18/03/2016: Visita dels alumnes de 2on curs del col·legi Sagrat Cor d'Olot.

14/03/2016: Denuncien els amos que van tirar el gos al riu Onyar a Girona. [+Info](#)

21/02/2016: La protectora recull l'animal número 2000.

12/02/2016: Visita dels alumnes del col·legi Sagrat Cor d'Olot.

20/01/2016: Durant el 2015, 340 animals són adoptats.

15/01/2016: Durant el 2015, hem retornat 45 animals extraviats.

30/11/2015: Gran èxit del concert solidari en favor dels animals de la protectora amb la col·laboració de la Jove Orquestra de Cambra. Diari Nació Digital. [+Info](#)

12/09/2015: Els animals de la protectora també celebren la diada. Diari de Girona. [+Info](#)

< 1 2 >

Animals

S'ha perdut
Dissabte 26/03/2016
Howart perdut a Figueres
[Veure tots](#)

Hem recollit
Divendres 25/03/2016
Recollit a Banyoles
[Veure tots](#)

Adoptat
Dimecres 16/03/2016
La nomi ha sigut adoptada
[Veure tots](#)

Protectora d'Animals

[Avis legal](#)
[Política de privacitat](#)
[Preguntes freqüents](#)
[Contacte](#)

Pàgina "Novetats"

4.1.2. Intranet

Pàgina "Inici de sessió Intranet"

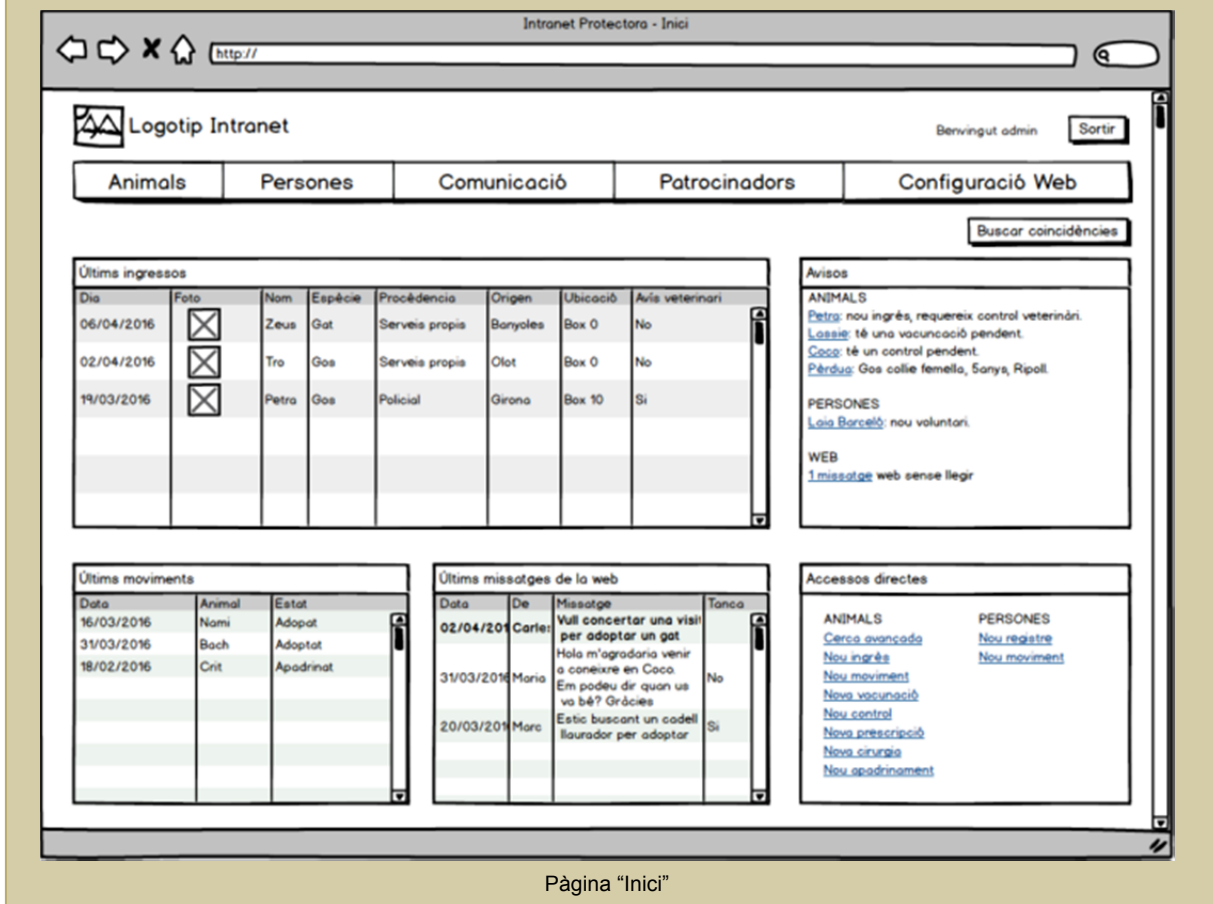

Pàgina "Inici"

Intranet Protectora - Llistat d'animals

Logotip Intranet Benvingut admin [Sortir](#)

[Animals](#) [Persones](#) [Comunicació](#) [Patrocinadors](#) [Configuració Web](#)

[Intranet](#) > [Animals](#) > Llistat d'animals [Cerca avançada](#) [+ Nou](#)

Llistat d'animals

Id	Nom	Espècie	Raça	Sexe	Color	Pèl	Mida	Edat	Estat	Categ adopció	Ubicació	Visible Web
1	Blau	Gat	Europea	Masclle	Blanc amb taques negres	Curt	Mitjà	2 anys	Adopció	Gat	Box F1	Si
2	Coco	Gos	Mestis llaurador	Masclle	Beige	Curt	Gran	5 anys	Adopció	Invisible	Box 21	Si
3	Lassie	Gos	Mestis collie	Femella	Tricolor	Llarg	Gran	5 anys	Cuarentena	GosA	Box 5	No
4	Lego	Gos	Mestis	Masclle	Marró-negre	Curt	Cadell	4 mesos	Acolit	GosC	Box 7	Si
5	Nuca	Gos	Atura	Femella	Gris	Llarg	Mitjà	4 anys	Cuarentena	GosA	Box 9	Si
6	Petra	Gos	Galgo	Femella	Marró	Curt	Gran	6 anys	Adoptat	GosA	Box 1	Si
7	Tro	Gos	Mestis	Masclle	Negre	Curt	Mitjà	8 anys	Adopció	Invisible	Box 11	Si
8	Zeus	Gat	Siamés	Masclle	Beige	Curt	Mitjà	1 any	Defunció	-	-	No

Mostrant 8 de 8 registres < 1 >

Intranet Protectora - Fitxa animal

Logotip Intranet
Benvingut admin [Sortir](#)

Animals
Persones
Comunicació
Patrocinadors
Configuració Web

Intranet > Animals > Coco

Coco

Ubicació: Box 21 Estat: En adopció

Id 1 Ingré: 01/02/2013 Categoria: Invisible

Gos mascle Sortida:

5 anys Permanència: 3 anys, 2 mesos i 5 dies

[Buscar coincidència](#)
 Compartir

Animal
Vacunació
Control veterinari
Prescripció
Cirurgies
Moviments
Padrins
Imatges

Detalls

Nom:

Espècie:

Raça:

Altre raça:

Sexe:

Color:

Mida:

Pes(Kg):

Naixement:

Aproximat

Comentari privat:

Microxip:

Totuatge:

Placa:

Ubicació:

Estat:

Categ adopció:

Relació gossos:

Relació gats:

Relació nens:

Visible Web:

Descripció a la web

El coco és una víctima més de la irresponsabilitat d'algunes persones... Va ser agafat de cadell, però no va ser socialitzat ni amb gossos ni amb persones, i ens el van portar perquè havia mossegat. Quan el vàrem veure, ens vàrem espantar: era un gos paralitzat per la por, amb mirada de pànic i totalment boquejat... La seva pròpia por, la mostrava en forma d'agressivitat quan ens hi acostàvem...

De mica en mica va fent progressos: els cuidadors ja el poden acariciar i ja surt a passejar amb certa tranquil·litat, i està aprenent a jugar i a relacionar-se amb altres gossos.

En Coco necessita una família que el vulgui ajudar i que tingui la paciència per fer-ho. Entorn tranquil i sense nens. Serà donat en adopció amb suport etològic.

Ingrés

Data: Portat per: [Miquel Font](#)

Procedència: Motiu:

Origen: Comentari:

Color:

Defunció

Data: Causa:

Comentari:

Pàgina "Fitxa animal, pestanya animal"

Intranet Protectora - Fitxa animal

Logotip Intranet Benvingut admin [Sortir](#)

[Animals](#) [Persones](#) [Comunicació](#) [Patrocinadors](#) [Configuració Web](#)

[Intranet](#) > [Animals](#) > Coco

Fitxa animal [Tornar al llistat](#) [Guardar](#)

Coco
 Id 1
 Gos mascle
 5 anys

Ubicació: Box 21
 Ingrés: 01/02/2013
 Sortida:
 Permanència: 3 anys, 2 mesos i 5 dies

Estat: En adopció
 Categoria: Invisible

[Buscar coincidència](#)

Compartir [🔗](#) [📧](#) [📄](#)

[Animal](#) [Vacunacions](#) [Controls veterinàris](#) [Prescripcions](#) [Cirurgies](#) [Moviments](#) [Padrins](#) [Imatges](#)

Historial vacunacions

Data	Tipus	Nom	Fabricant	Lot	Propera vacunació	Veterinari
02/02/2013	Inicial	Eurican MHP-LR	Merial	L381761	01/02/2014	Xavier Codina
03/02/2014	Revacunació	Canigen 8	Virbac	456F	02/02/2015	Xavier Codina
05/02/2014	Revacunació	Canigen 8	Virbac	4JS7	04/02/2016	Xavier Codina

Mostrant 3 de 3 registres < 1 >

Afegir vacunació

Data:

Tipus:

Nom:

Fabricant:

Lot:

Propera vacunació:

Veterinari: [Xavier Codina](#)

Pàgina "Fitxa animal, pestanya vacunacions"

Intranet Protectora - Fitxa animal

Logotip Intranet Benvingut admin [Sortir](#)

[Animals](#) [Persones](#) [Comunicació](#) [Patrocinadors](#) [Configuració Web](#)

[Intranet](#) > [Animals](#) > Coco

Fitxa animal [Tornar al llistat](#) [Guardar](#)

Coco
 Id 1
 Gos mascle
 5 anys

Ubicació: Box 21
 Ingrés: 01/02/2013
 Sortida:
 Permanència: 3 anys, 2 mesos i 5 dies

Estat: En adopció
 Categoria: Invisible

[Buscar coincidència](#)

Compartir [🔗](#) [📧](#) [📄](#)

[Animal](#) [Vacunacions](#) [Controls veterinaris](#) [Prescripcions](#) [Cirurgies](#) [Moviments](#) [Padrins](#) [Imatges](#)

Historial controls veterinaris

Data	Observacions	Proper control	Veterinari
04/02/2015	Test Leishmaniosi negatiu	03/02/2017	Xavier Codina
02/02/2013	Test Leishmaniosi negatiu	03/02/2015	Xavier Codina

Mostrant 2 de 2 registres < 1 >

Afegir control

Data: / /

Observacions:

Proper control:

Pàgina "Fitxa animal, pestanya controls veterinaris"

Intranet Protectora - Fitxa animal

Logotip Intranet Benvingut admin [Sortir](#)

[Animals](#) [Persones](#) [Comunicació](#) [Patrocinadors](#) [Configuració Web](#)

[Intranet](#) > [Animals](#) > [Coco](#) [Tornar al llistat](#) [Guardar](#)

Fitxa animal

Coco

Id 1
Gos mascle
5 anys

Ubicació: Box 21
Estat: En adopció

Ingrés: 01/02/2013
Categoria: Invisible

Sortida:
Permanència: 3 anys, 2 mesos i 5 dies

[Buscar coincidència](#)

Compartir

[Animal](#) [Vacunacions](#) [Controls veterinàris](#) [Prescripcions](#) [Cirurgies](#) [Moviments](#) [Padrins](#) [Imatges](#)

Historial prescripcions

Data	Tractament	Pauta establerta	Repetició	Proper control	Veterinari	Última dispensació
01/02/2013	Desparasitació interna	1 comprimít cada 10kg pes	3 mesos	Indefinit	Xavier Codina	01/02/2016

Mostrant 1 de 1 registre < 1 >

Afegir prescripció

Data: / /

Repetició:

Tractament:

Pauta establerta:

Proper control: / / Indefinit

Veterinari:

Detall dispensacions

Data	Propera dispensació	Dispensat per	Realitzat amb èxit	Comentaris
01/02/2016	01/05/2016	Laia Barceló	Si	
01/11/2015	01/02/2016	Laia Barceló	Si	
01/08/2015	01/11/2015	Laia Barceló	Si	
01/05/2015	01/08/2015	Laia Barceló	Si	
01/02/2015	01/05/2015	Laia Barceló	Si	
01/11/2014	01/02/2015	Laia Barceló	Si	
01/08/2014	01/11/2014	Laia Barceló	Si	
01/05/2014	01/08/2014	Laia Barceló	Si	

Mostrant 8 de 20 registres < 1 >

Afegir dispensació

Intranet Protectora - Fitxa animal

Logotip Intranet Benvingut admin [Sortir](#)

[Animals](#) [Persones](#) [Comunicació](#) [Patrocinadors](#) [Configuració Web](#)

[Intranet](#) > [Animals](#) > [Coco](#)

Fitxa animal [Tornar al llistat](#) [Guardar](#)

Coco Ubicació: Box 21 Estat: En adopció

Id 1 Ingrés: 01/02/2013 Categoria: Invisible

Gos mascle Sortida:

5 anys Permanència: 3 anys, 2 mesos i 5 dies

[Buscar coincidència](#)

Compartir [🔗](#) [📧](#) [📄](#)

[Animal](#) [Vacunacions](#) [Controls veterinaris](#) [Prescripcions](#) **[Cirurgies](#)** [Moviments](#) [Padrins](#) [Imatges](#)

Historial cirurgies

Data	Tipus	Subtipus	Observacions	Veterinari
01/04/2013	Esterilització-Castroció	Orquiectomia		Xavier Codina

Mostrant 1 de 1 registre < 1 >

Afegeir cirurgia

Data: Observacions:

Tipus: Veterinari:

Subtipus:

Pàgina "Fitxa animal, pestanya cirurgies"

Intranet Protectora - Fitxa animal

Logotip Intranet Benvingut admin [Sortir](#)

[Animals](#) [Persones](#) [Comunicació](#) [Patrocinadors](#) [Configuració Web](#)

[Intranet](#) > [Animals](#) > Coco

Fitxa animal [Tornar al llistat](#) [Guardar](#)

Coco

Id 1
Gos mascle
5 anys

Ubicació: Box 21
Ingrés: 01/02/2013
Sortida:
Permanència: 3 anys, 2 mesos i 5 dies

Estat: En adopció
Categoria: Invisible

[Buscar coincidència](#)
[Compartir](#)

[Animal](#) [Vacunacions](#) [Controls veterinàris](#) [Prescripcions](#) [Cirurgies](#) **[Moviments](#)** [Padrins](#) [Imatges](#)

Historial moviments

Data	Tipus	Retornat	Persona	Comentari	Editar
01/03/2016	Acol·lida	06/04/2016	Lluís Pagès	Problemes adaptació	✎

Mostrant 1 de 1 registres [<](#) [1](#) [>](#)

Editor moviment

Data:

Tipus:

Retorn:

Observacions:

Persona: [Lluís Pagès](#)

[Modificar](#)

Pàgina "Fitxa animal, pestanya moviments"

Intranet Protectora - Fitxa animal

Logotip Intranet Benvingut admin [Sortir](#)

[Animals](#) | [Persones](#) | [Comunicació](#) | [Patrocinadors](#) | [Configuració Web](#)

[Intranet](#) > [Animals](#) > [Coco](#)

Fitxa animal

[Tornar al llistat](#) [Guardar](#)

Coco

Id 1
Gos mascle
5 anys

Ubicació: Box 21
Ingrés: 01/02/2013
Sortida:
Permanència: 3 anys, 2 mesos i 5 dies

Estat: En adopció
Categoria: Invisible

[Buscar coincidència](#)

[Compartir](#)

[Animal](#) | [Vacunacions](#) | [Controls veterinàries](#) | [Prescripcions](#) | [Cirurgies](#) | [Moviments](#) | **[Padrins](#)** | [Imatges](#)

Historial apadrinaments

Inici	Fi	Padri	Aportació mensual (€)	Comentaris
11/09/2013	10/09/2014	Mercè Botlle	6	
01/02/2016		Carla Vilà	8	

Mostrant 2 de 2 registres < 1 >

Editor apadrinament

Inici:

Fi:

Aportació mensual:

Comentaris:

Padri: [Carla Vilà](#)

Pàgina "Fitxa animal, pestanya padrins"

Intranet Protectora - Fitxa animal

Logotip Intranet Benvingut admin [Sortir](#)

[Animals](#) [Persones](#) [Comunicació](#) [Patrocinadors](#) [Configuració Web](#)

[Intranet](#) > [Animals](#) > Coco

Fitxa animal [Tornar al llistat](#) [Guardar](#)

	Coco	Ubicació: Box 21	Estat: En adopció	Buscar coincidència
	Id 1	Ingrés: 01/02/2013	Categoria: Invisible	
	Gos mascle	Sortida:		
	5 anys	Permanència: 3 anys, 2 mesos i 5 dies		

Compartir [f](#) [t](#) [e](#) [d](#)

[Animal](#) [Vacunacions](#) [Controls veterinàris](#) [Prescripcions](#) [Cirurgies](#) [Moviments](#) [Padrins](#) [Imatges](#)

Nova imatge [↶](#) [↷](#) [\\$](#) [🗑️](#)

Arrossega aquí
o
[Selecciona arxius](#)

Edita

Edita

Edita

Edita

Pàgina "Fitxa animal, pestanya imatges"

Intranet Protectora - Llistat de persones

Logotip Intranet Benvingut admin [Sortir](#)

[Animals](#) **[Persones](#)** [Comunicació](#) [Patrocinadors](#) [Configuració Web](#)

[Intranet](#) > [Persones](#) > Llistat de persones [+ Nova](#)

Llistat de persones

Id	Nom i Cognoms	Perfil	Usuari	Correu electrònic	Telèfon	Mòbil	Codi Postal	Població	DNI
1	Laia Barceló Botlle	Padri Voluntari	Admin	barcelo@gmail.com	972587984	698123478	17100	Clot	40689674B
2	Xavier Codina Mas	Soci Veterinari	User	xcodina@gmail.com	972304875	600457810	17001	Girona	40800900V

Mostrant 2 de 2 registres < 1 >

Pàgina "Persones"

Intranet Protectora - Fitxa persona

Logotip Intranet Benvingut admin [Sortir](#)

[Animals](#) **[Persones](#)** [Comunicació](#) [Patrocinadors](#) [Configuració Web](#)

[Intranet](#) > [Persones](#) > Xavier Codina Mas [Tornar al llistat](#) [Guardar](#)

Xavier Codina Mas

[Persona](#) [Moviments](#) [Soci](#) [Veterinari](#)

Detalls

Nom	<input type="text" value="Xavier"/>	Telèfon	<input type="text" value="972304875"/>	Comentari
Cognoms	<input type="text" value="Codina Mas"/>	Mòbil	<input type="text" value="600457810"/>	
DNI	<input type="text" value="40800900V"/>	Correu electrònic	<input type="text" value="600457810"/>	
Adreça	<input type="text"/>	Subscrit	<input type="text" value="No"/>	
Codi postal	<input type="text" value="17001"/>			
Població	<input type="text" value="Girona"/>			

Perfil

Inici	<input type="text" value="01/01/2012"/>	Perfiles registrats	Comentari
Fi	<input type="text" value="//"/>		
Tipus	<input type="text" value="Veterinari"/>		
<input type="button" value="Afegir"/>		<input type="text" value="Soci"/> <input type="text" value="Veterinari"/>	

Pàgina "Fitxa persona, pestanya persona"

Intranet Protectora - Llistat d'animals

Logotip Intranet Benvingut admin

Animals | Persones | **Comunicació** | Patrocinadors | Configuració Web

[Intranet](#) > Comunicació

Formulari info | Animal perdut | Adopció | Apadrinament | Casa d'acollida | Donació | Soci | Voluntari | Patrocinador

Entrades formulari contacte							
Data	Demandant	Correu electrònic	Telèfon	Missatge	Dia resposta	Resposta	Tancat
02/04/2016	Carles	carling@uoc.edu	678400254	Vull concertar una visita per adoptar un gat			
31/03/2016	Maria Mir	mmir@gmail.com	698507498	Tag: Coca Hola m'agradaria venir a conèixer en Coco. Em podeu dir quan us va bé? Gràcies	01/04/2016	Trucada telefònica: cita concertada pel 03 abril a les 17	No
20/03/2016	Marc	mdg@gmail.com	972541258	Estic buscant un cadell de llaurador per adoptar	21/03/2016	En aquests moments no disposem de cap cadell d'aquesta raça. Tenim cadells d'altres races que et podrien interessar	Si

Mostrant 3 de 3 registres < 1 >

Resposta consulta

Resposta

Tema tancat

Pàgina "Comunicació, pestanya formulari info"

Intranet Protectora - Configuració Web

Logotip Intranet Benvingut admin [Sortir](#)

Animals | **Persones** | **Comunicació** | **Patrocinadors** | **Configuració Web**

[Intranet](#) > Configuració Web

Dades generals | Menú navegació | Pàgines | Avis legal | Política de privacitat

Reestableix Publica canvis Guarda

Dades protectora

Nom Núm inscr. Gencat

Telèfon Mòbil Correu electrònic

Adreça Població

Codi Postal Latitud Longitud

URL Facebook URL Twitter

URL Canal Youtube URL web

Imatges de l'entitat

Logo protectora [Selecciona un arxiu](#)

Carrusel imatges [Selecciona arxiu](#)

Imatges seleccionades:

1	img151.jpg	
2	img25.jpg	
3	img323.jpg	
4	img1404.jpg	

Enllaços capçalera

Enllaç 1 Donacions

Enllaç 2 Novetats

Enllaç 3 Apadrina

Enllaç 4 Adopta

Enllaços peu pàgina

Enllaç 1 Avis legal

Enllaç 2 Política de pr Privacitat

Enllaç 3 Preguntes fr FAQ

Enllaç 4 Contacte Contacte

Pàgina "Configuració web, pestanya dades generals"

Intranet Protectora - Configuració Web

Logotip Intranet Benvingut admin [Sortir](#)

Animals | **Persones** | **Comunicació** | **Patrocinadors** | **Configuració Web**

[Intranet](#) > Configuració Web

Dades generals | Menú navegació | Pàgines | Avis legal | Política de privacitat

Reestableix Publica canvis Guarda

Listat dels apartats del menú principal

Ordre	Nom	Pare	Visible	Canvia ordre
01	La Protectora		Si	
02	Aduda'ns		Si	
03	Els Animals		Si	
04	Cercador		Si	
05	Novetats		Si	
06	Qui som i què fem	La Protectora	Si	
07	On som i quan venir	La Protectora	Si	
08	Contacte	La Protectora	Si	
09	Adopta	Aduda'ns	Si	
10	Apadrina	Aduda'ns	Si	
11	Casa d'acollida	Aduda'ns	Si	
12	Donacions	Aduda'ns	Si	

Mostrant 12 de 24 registres < 1 >

Afegir apartat

Nom Ordre

Pare Visible

[Afegir](#)

Pàgina "Configuració web, pestanya menú navegació"

Intranet Protectora - Configuració Web

Logotip Intranet Benvingut admin [Sortir](#)

Animals | Persones | Comunicació | Patrocinadors | **Configuració Web**

[Intranet](#) > Configuració Web

Dades generals | Menú navegació | **Pàgines** | [Avis legal](#) | [Política de privacitat](#)

Reestableix |
 Publica canvis |
 Guarda

Titul pàgina	Enllaç menú	Última edició	Publicada
Qui som i què fem	Qui som i què fem	01/05/2010	Si
On som i quan venir	On som i quan venir	01/05/2010	Si
Contacte	Contacte	01/05/2010	Si
Adopta	Adopta	01/05/2010	Si
Apadrina	Apadrina	01/05/2010	Si
Casa d'acollida	Casa d'acollida	01/05/2010	Si
Danacions	Danacions	01/05/2010	Si
Fes-te soci	Fes-te soci	01/05/2010	Si
Voluntaris	Voluntaris	01/05/2010	Si
Patrocinadors	Patrocinadors	01/05/2010	Si
Els invisibles	Els invisibles	01/05/2010	Si
En adopció	En adopció	01/05/2010	Si
Adoptats	Adoptats	01/05/2010	Si
Perduts	Perduts	01/05/2010	Si
Històries	Històries	01/05/2010	Si
Cercador	Cercador	01/05/2010	Si
Novetats	Novetats	01/05/2010	Si
Avis legal	Avis legal	01/05/2010	Si
Política de privacitat	Privocitat	01/05/2010	Si
Preguntes freqüents	FAQ	01/05/2010	Si

Mostrant 20 de 24 registres

Afegir pàgina

Titul pàgina Enllaç menú

Pàgina "Configuració web, pestanya pàgines"

Intranet Protectora - Editor pàgina Web

Logotip Intranet Benvingut admin [Sortir](#)

Animals | Persones | Comunicació | Patrocinadors | **Configuració Web**

[Intranet](#) > [Configuració Web](#) > [Editar pàgina Web](#)

Títol pàgina: Carrusel actiu Si No

[Reestableix](#) [Tornar al llistat](#) [Publica canvis](#) [Guarda](#)

Títol secció	Títol secció	Títol secció
<input type="text" value="La Protectora d'animals"/> h3 4	<input type="text" value="Tasques principals"/> h3 4	<input type="text" value="Junta directiva"/> h3 4
<p>Treballem des de l'any 2010 amb l'objectiu d'acollir, emparar i promoure l'adopció dels animals abandonats. Gestionem el centre d'acollida amb una filosofia proteccionista, lluitem per la vida dels animals sempre i quan no hi hagi patiment. La nostra feina també és divulgativa: conscienciem la societat sobre la tenença responsable dels animals de companyia.</p>	<p>Recollida i acollida d'animals perduts i abandonats, oferint benestar i cura fins que són adoptats.</p> <p>Foment de l'adopció Que els animals siguin adoptats és la nostra prioritat. Treballem per divulgar i donar a conèixer els animals del centre.</p> <p>Sensibilització Apropem a la ciutadania la realitat de l'abandonament dels animals de companyia i la necessitat de tenir-los de manera responsable.</p>	<p>Presidenta: Montse Soler Vicepresident: Marc Platja Secretària: Sandra Garcia Tresorer: Enric Martin Vocals: Anna Gòmez, Estel Mas i Pol Serra</p>

[Afegir secció](#)

Pàgina "Configuració web, pestanya editar pàgina"

4.2. Hi-Fi

4.2.1. Web pública

ProteGest d'Animals Inici La Protectora Ajudans Els animals Cercador Novetats Intranet

Dóna Apadrina Adopta SOS Perduts

Cerca i adopta
Tenim animals increïbles que fa anys que esperen una adopció. Pots trobar l'animal que concordi amb la teva personalitat. Busca el teu i vine a adoptarlo.

Fes una donació
Al centre d'acollida, la despesa diària d'un gat o gos sa és de 4€ a 6€. Les donacions de persones com tu ens permeten ajudar-los. Dóna.

Apadrina
L'apadrinament està pensat per persones que estimen els animals però que no poden adoptar aquell gos o gat que els hi agrada tant. Informa-t'ent!

On som

Els nostres patrocinadors

Avis legal · Política de protecció de dades · Preguntes freqüents · Contacte

ProteGest d'Animals
Núm. inscripció: 55465

972 570 120
info@protegestanimals.com

Pàgina "Inici web pública"

ProteGest d'Animals Inici La Protectora Ajudans Els animals Cercador Novetats Intranet

Dóna Apadrina Adopta SOS Perduts

Qui som i què fem

La Protectora d'Animals
Treballem des de l'any 2010 amb l'objectiu d'acollir, emparar i promoure l'adopció dels animals abandonats. Gestionem el centre d'acollida amb una filosofia proteccionista, lluitem per la vida dels animals sempre i quan no hi hagi patiment.
La nostra feina també és divulgativa: conscienciem la societat sobre la tinença responsable dels animals de companyia.

Tasques principals
Recolida i acollida d'animals perduts i abandonats, oferint benestar i cura fins que són adoptats.
Que els animals siguin adoptats és la nostra prioritat. Treballem per divulgar i donar a conèixer els animals del centre.
Apropem a la ciutadania la realitat de l'abandonament dels animals de companyia i la necessitat de tenir-los de manera responsable.

Junta directiva
Presidenta: Montse Soler
Vicepresident: Marc Plaça
Secretària: Sandra Garcia
Tresorer: Enric Martin
Vocals: Anna Gómez, Estel Mas i Pol Serra

Avis legal · Política de protecció de dades · Preguntes freqüents · Contacte

ProteGest d'Animals
Núm. inscripció: 55465

972 570 120
info@protegestanimals.com

Pàgina "On som i què fem"

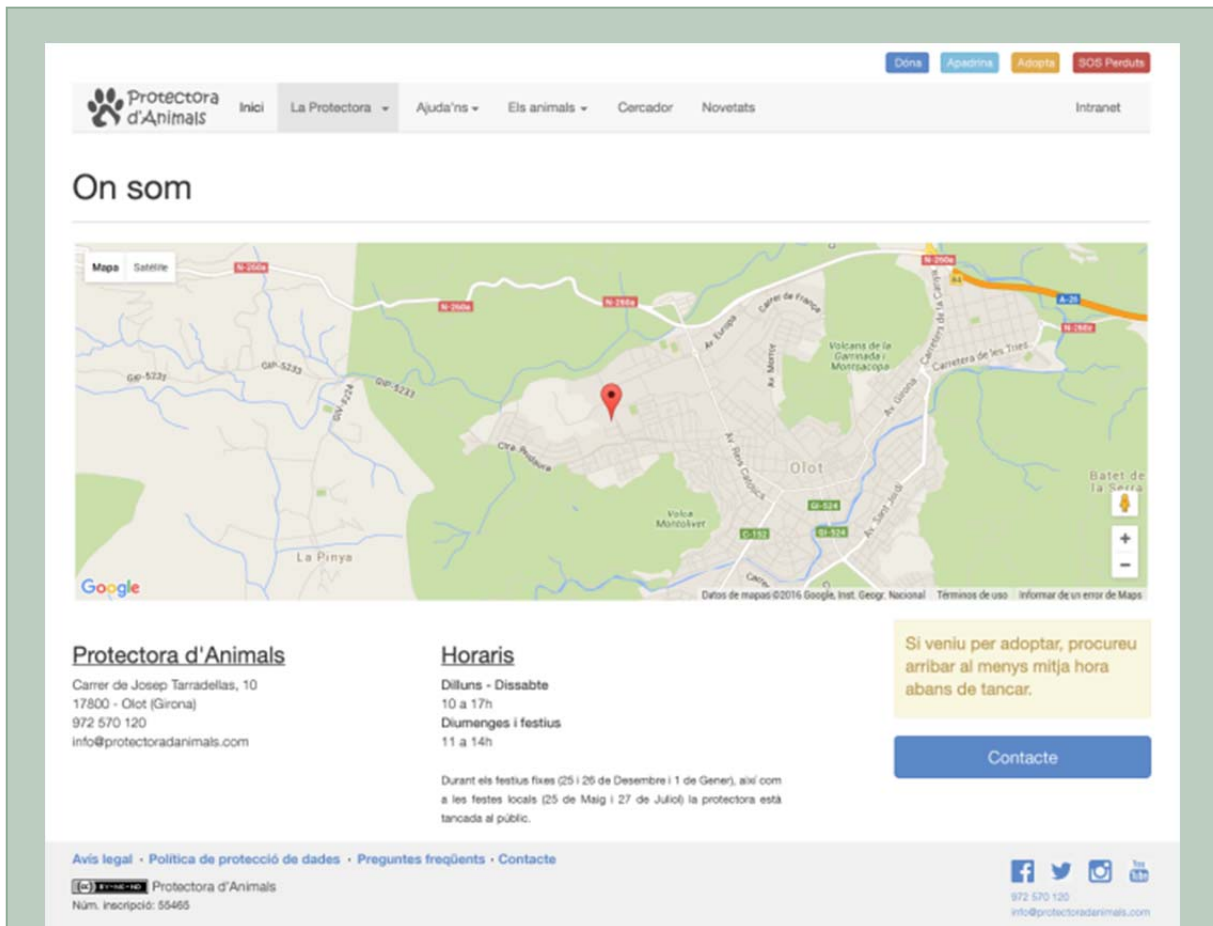

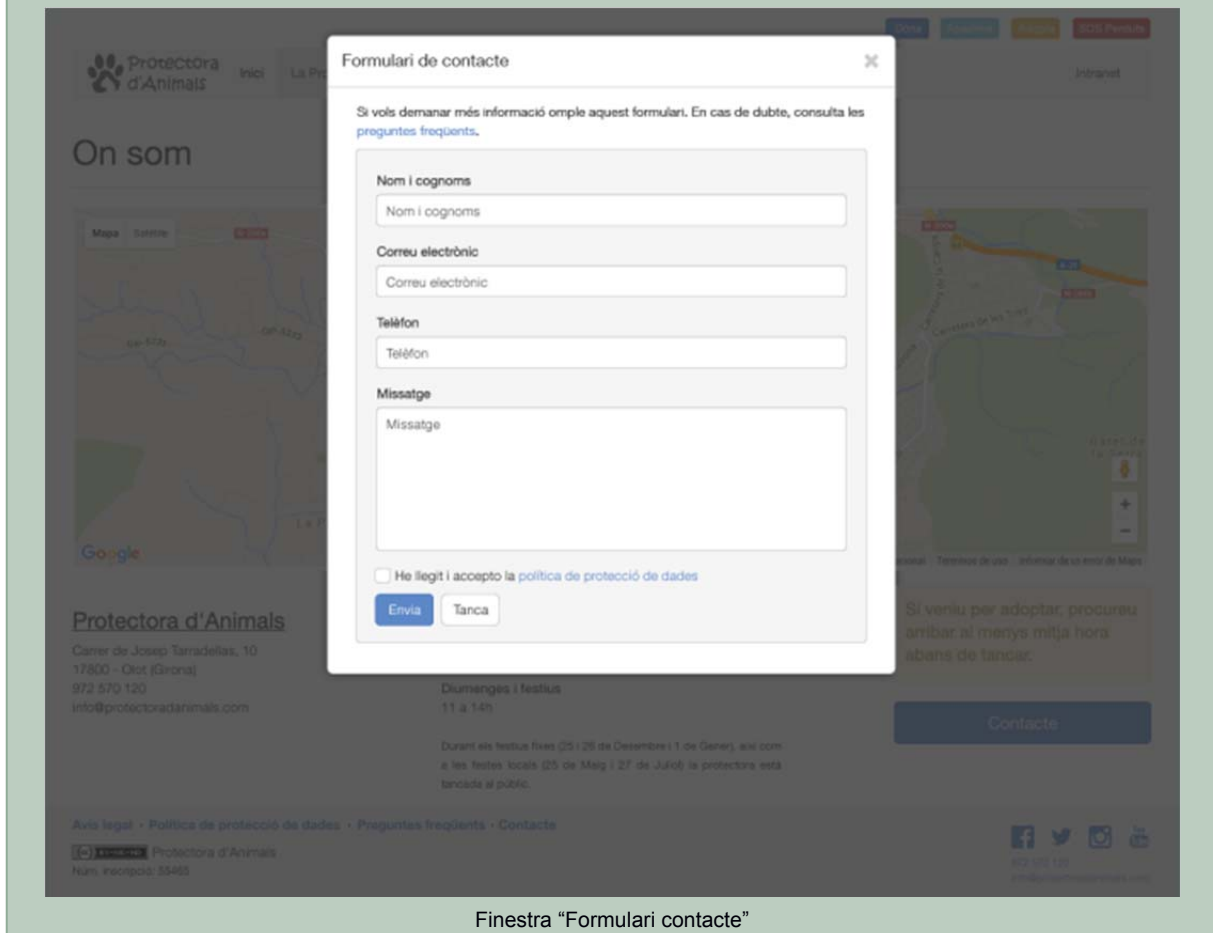

Pàgina "On som"

Finestra "Formulari contacte"

[Dona](#)
[Apedra](#)
[Adopta](#)
[SOS Perduts](#)

[Inici](#)
[La Protectora](#)
[Ajuda'ns](#)
[Els animals](#)
[Cercador](#)
[Novetats](#)
[Intranet](#)

Adopta

Adoptant salves dues vides, la de l'animal que adoptes i la del que podrà ocupar el seu lloc a la protectora.

Els nostres animals necessiten una segona oportunitat, una llar on oblidar els moments difícils i traumàtics de l'abandonament. És per tot això que el nostre principal objectiu és l'adopció.

Al nostre [cercador](#), trobaràs informació actualitzada dels animals que recollim i acollim. També t'animem a que vinguis al nostre centre per conèixer els animals personalment, donat que no hi ha res com tenir-los davant per descobrir qui d'ells et robarà el cor.

Cost de l'adopció

100€ en el cas d' un gos/gossa adult (de 4 mesos a 7 anys).
 140€ si és un cadell de gos/gossa de menys de 4 mesos.
 50€ en el cas d'un gat/gata.

Cost reduït: "Els invisibles"

[Els invisibles](#) inclou els animals amb algun tipus de malaltia crònica, els més desfavorits físicament, els més vetelets, els que tenen problemes de comportament, els gossos catalogats com a potencialment perillosos i aquells que pateixen problemes d'adaptació i urgeix la seva adopció.

Les adopcions d'aquests animals només tenen un cost de 30€ en concepte de microxip i rebran tot el suport que calgui per part nostra.

Requeriments per adoptar un animal
 Ser major d'edat, presentar el DNI, signar el contracte d'adopció i fer efectiu el cost de l'adopció.

Per adoptar un animal has de venir personalment.
 Si tens dubtes pots consultar la nostra [pàgina de preguntes freqüents](#).

[Demana informació](#)

[Veure animals per adoptar](#)

[Avis legal](#) · [Política de protecció de dades](#) · [Preguntes freqüents](#) · [Contacte](#)

 Protectora d'Animals
 Núm. Inscrit: 55465

 972 570 120
info@protectoradanimals.com

Pàgina "Adopta"

Demandar més informació ✕

Si vols més informació sobre l'adopció pots omplir aquest formulari. Ens posarem en contacte així que puguem.

Nom i cognoms
Nom i cognoms

Correu electrònic
Correu electrònic

Telèfon
Telèfon

Missatge
Missatge

He llegit i accepto la política de protecció de dades

Envia **Tanca**

Adopta

Adoptant salves dues vides, el seu lloc a la protectora.

Els nostres animals necessiten una segona oportunitat i un lloc on viure. És per tot això que el nostre treball és ajudar-los a trobar el seu lloc ideal.

Al nostre cercador, trobaràs informació actualitzada sobre els animals disponibles al nostre centre per conèixer els animals per adoptar i rebre el seu lloc ideal.

Cost de l'adopció
100€ en el cas d'un gos/gossa adult (de 4 a 140€ si és un cadell de gos/gossa de menys de 4 mesos)
50€ en el cas d'un gat/gata.

Cost reduït: "Els invisibles"
Els invisibles inclou els animals amb algun tipus de malaltia crònica, els més desfavorits físicament, els més vells, els que tenen problemes de comportament, els gossos catalogats com a potencialment perillosos i aquells que pateixen problemes d'adaptació i urgeix la seva adopció.

Les adopcions d'aquests animals només tenen un cost de 30€ en concepte de microxip i rebran tot el suport que calgui per part nostra.

[Avis legal](#) - [Política de protecció de dades](#) - [Preguntes freqüents](#) - [Contacte](#)

Protectora d'Animals
Num. inscripció: 52455

911 510 111
info@protegest.cat

Finestra "Formulari info adopció"

[Inici](#) [La Protectora](#) [Ajuda'ns](#) [Els animals](#) [Cercador](#) [Novetats](#)

[Oms](#) [Apadrina](#) [Adopta](#) [SOS Perduts](#)

[Intranet](#)

Apadrina

Si no pots adoptar, una manera d'ajudar és apadrinant un animal.

Els animals de la campanya [Els invisibles](#) són els que ho tenen més difícil per ser adoptats, com ara els més vells, els menys agraciats físicament, els que pateixen malalties o els que presenten algun problema de comportament.

El padrí és sovint la figura més propera a una família que té l'animal mentre espera la seva adopció.

Els padrins poden venir a veure'l, treure'l a passejar, jugar amb ell, en resumides comptes, ajudar-lo en la seva socialització o recuperació de la confiança en les persones. S'ha de tenir en compte que molts han sofert separacions traumàtiques dels seus amos i la resta mai han conegut l'afecte d'una persona.

Els donatius rebuts en l'apadrinament s'utilitzen en benefici de tots els gossos del refugi.

En què consisteix l'apadrinament?

Consisteix en un pagament realitzat a la protectora d'animals amb un import mensual mínim de 5€. El pagament pot ser mensual, trimestral, semestral o anual.

Què cal fer per apadrinar?

Amb el nostre [cercador](#), només cal escollir l'animal que vols apadrinar, obrir la fitxa, clicar al botó "Apadrina" i omplir el formulari.

Si tens dubtes pots consultar la nostra [pàgina de preguntes freqüents](#).

Últims apadrinaments

02/04/2016
Duc

25/03/2016
Estrella

11/01/2016
Nuca

21/12/2015
Xoco

[Avis legal](#) · [Política de protecció de dades](#) · [Preguntes freqüents](#) · [Contacte](#)

 Protectora d'Animals
Num. inscripció: 55465

   
972 570 120
info@protectoradanimals.com

Pàgina "Casa d'acollida"

Finestra "Formulari acollida"

- Inici
- La Protectora ▾
- Ajuda'ns ▾
- Els animals ▾
- Cercador
- Novetats

[Dona](#)
[Apedirna](#)
[Adopta](#)
[SOS Perduts](#)

[Intranet](#)

Donacions

Les vostres donacions ens permeten fer front a totes les despeses que ocasionen els animals que acollim.

Pots fer la teva aportació al compte ES40 2100 2015 0010 2050 6000 o des d'aquest formulari:

Fer una donació puntual

5€
 10€
 15€
 Altre quantiat

Quantitat €

Donar una vegada

Fer una donació mensual durant un any

5€
 10€
 15€
 Altre quantiat

Quantitat €

Donar mensualment durant un any

Avantatges fiscals

Amb la nova reforma fiscal, les persones que durant el 2016 realitzin donatius podran deduir amb els primers 150€ de donació un 75% i per l'import que superi aquests primers 150€, un 30%.

[Avis legal](#) · [Política de protecció de dades](#) · [Preguntes freqüents](#) · [Contacte](#)

 Protectora d'Animals
 Num. inscripció: 55465

972 570 120
info@protectoradanimals.com

Pàgina "Donacions"

114

Socis

Si et fas soci, ens ajudes a mantenir el nostre centre i a tots els seus animals.

La col·laboració dels socis és fonamental per a la nostra protectora i la seva principal font de finançament.

Ser soci comporta una sèrie de drets que es detallen en els estatuts i que es resumeixen en el dret a tenir veu i vot en l'assemblea general anual i a poder intervenir al govern i la gestió de l'entitat.

Informació pràctica

- Els rebuts els girem el dia 1. Si aquest dia és festiu o cap de setmana, el girarem els dies posteriors.
- Les dates de cobrament de la modalitat de pagament trimestral són l'1 de Gener, l'1 d'Abril, l'1 Juliol i l'1 d'Octubre.
- Les dates de cobrament de la modalitat de pagament semestral són l'1 de Gener i l'1 de Juliol. La data de cobrament de la modalitat de pagament anual és l'1 de Gener.
- Si et dones d'alta una vegada iniciat el trimestre/semestre/any, la data de cobrament del rebut serà el dia 1 del següent mes i es cobraran els mesos de l'any que falten per l'opció de pagament escollida. A la quota et sumarem la despesa del rebut segons les tarifes bancàries vigents.

Avantatges fiscals

Amb la nova reforma fiscal, les persones que durant el 2016 realitzin donatius podran deduir amb els primers 150€ de donació un 75% i per l'import que superi aquests primers 150€, un 30%.

Fes-te soci

[Avis legal](#) · [Política de protecció de dades](#) · [Preguntes freqüents](#) · [Contacte](#)

Protectora d'Animals
Núm. inscripció: 55465

972 570 120
info@protectoradanimals.com

Pàgina "Socis"

Fer-me soci

Si et vols fer soci, si us plau, omple aquest formulari:

Nom:

Cognoms:

DNI:

Adreça:

Codi Postal:

Població:

Correu electrònic:

Telèfon:

Data de naixement:

Aportació mensual (€):
Minim 56/mes

Forma de pagament:

Número de compte IBAN:

Com ens has conegut?:

Dono el meu consentiment que a partir de la data i fins a nou avis per part meua, envin el rebut que la Protectora d'Animals entrà periodicament al meu compte corrent.

He llegit i accepto la política de protecció de dades

Finestra "Formulari soci"

Pàgina "Voluntaris"

Finestra "Formulari voluntaris"

[Dona](#)
[Adopta](#)
[Adopta](#)
[SOS Perduts](#)

[Inici](#)
[La Protectora](#)
[Ajuda'ns](#)
[Els animals](#)
[Cercador](#)
[Novetats](#)
[Intranet](#)

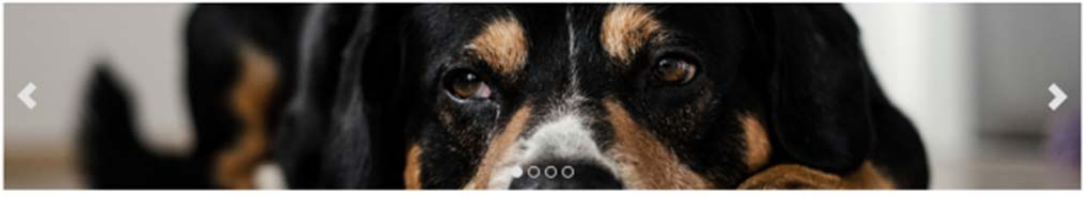

Patrocinadors

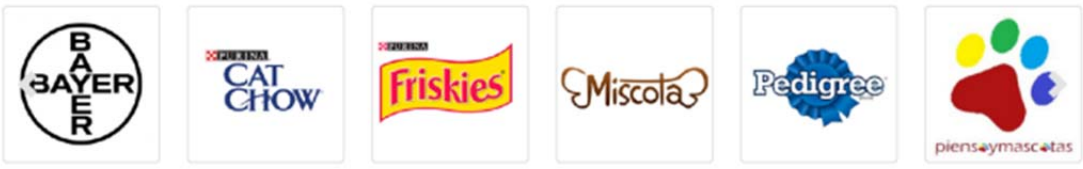

Si ets una empresa, un professional o tens un negoci i vols col·laborar, et proposem les següents opcions: [Fes-te patrocinador](#)

Donacions en efectiu
 La teva empresa o negoci pot aportar les seves donacions econòmiques, gaudint dels corresponents avantatges fiscals i d'un plus ètic en la teva imatge d'empresa o en el teu perfil professional.

Donacions en espècie
 Si la teva empresa o negoci treballa amb qualsevol producte que pugui ser útil a la nostra tasca, pots fer donacions puntuals o permanents a la nostra entitat. Des d'alimentació per animals, passant per medicaments i productes sanitaris, fins materials de neteja, de manteniment o d'oficina.

Finançament de productes de merchandising
 Els productes promocionals ajuden la sostenibilitat de la nostra entitat, alhora que contribueixen de manera directa a la difusió i divulgació de la nostra tasca. Finançant els nostres productes i incorporant la teva marca, s'assoleixen objectius comuns per ambdues parts.

Patrocini
 La teva empresa pot patrocinar els esdeveniments que organitza la nostra entitat, obtenint a canvi la publicitat entre els amics que segueixen i recolzen la nostra tasca, a més del plus ètic en la teva imatge empresarial i professional.

Punt solidari o punt amic
 Pots constituir en el punt físic de la teva activitat en punt amic de l'entitat, de manera temporal o indefinida, establint-te com a punt de recollida de donacions o venent productes propis o serveis amb algun benefici per a la nostra entitat.

[Avis legal](#) · [Política de protecció de dades](#) · [Preguntes freqüents](#) · [Contacte](#)

 Protectora d'Animals
 Núm. inscripció: 55465

 972 570 120
info@protectoradanimals.com

Pàgina "Patrocinadors"

Fer-me patrocinador [X]

Per iniciar la col·laboració, omple aquest formulari i ens posarem en contacte així que puguem.

Raó social

DNI

Adreça

Codi Postal

Població

Correu electrònic

Telèfon

Logo empresa Cap aniu seleccionat

Representant

Tipus de col·laboració

He llegit i accepto la política de protecció de dades

Patrocinadors

Si ets una empresa, un professional o un particular, podem proposar-te diferents tipus de col·laboració amb ProteGest. A continuació, trobaràs les opcions disponibles:

Donacions en efectiu
La teva empresa o negoci pot aportar les seves aportacions econòmiques a ProteGest de manera regular o puntual.

Donacions en espècie
Si la teva empresa o negoci treballa amb animals, passant per medicaments i productes, pots donar-los a ProteGest per a la seva activitat.

Finançament de productes de màrqueting
Els productes promocionals ajuden a la sostenibilitat de la nostra entitat, alhora que contribueixen de manera directa a la difusió i divulgació de la nostra tasca. Finançant els nostres productes i incorporant la teva marca, s'assoleixen objectius comuns per ambdues parts.

Patrocini
La teva empresa pot patrocinar els esdeveniments que organitza la nostra entitat, obtenint a canvi la publicitat entre els amics que segueixen i reitzen la nostra tasca, a més del plus etc en la teva imatge empresarial i professional.

Punt solidari o punt amic
Pots constituir en el punt físic de la teva activitat en punt amic de l'entitat, de manera temporal o indefinida, establint-te com a punt de recollida de donacions o venent productes propis o serveis amb algun benefici per a la nostra entitat.

Avis legal · Política de protecció de dades · Preguntes freqüents · Contacte

ProteGest Protectora d'Animals
Nom. Inscripció: 35465

875 396 120
info@protegest.com

Finestra "Formulari patrocinadors"

[Inici](#)
[La Protectora](#)
[Ajuda'ns](#)
[Els animals](#)
[Cercador](#)
[Novetats](#)

Cina
Apedina
Adopta
SOS Perduts

[Intranet](#)

Els invisibles

Animals amb algun tipus de malaltia crònica, els més desfavorits físicament, els més vells, els que tenen problemes de comportament, els gossos catalogats com a potencialment perillosos i aquells que pateixen problemes d'adaptació i urgeix la seva adopció.

Cost d'adopció només 30€ en concepte de microxip i et proporcionem tot el suport que calgui.

Aran

Ares

Bala

Debie

Joke

Meu

Kiku

Kira

Si tens dubtes pots consultar la nostra pàgina de [preguntes freqüents](#).

-
1
2
3
-

[Avis legal](#) · [Política de protecció de dades](#) · [Preguntes freqüents](#) · [Contacte](#)

 Protectora d'Animals
 Núm. inscripció: 55465

972 570 120
info@protectoradanimals.com

Pàgina "Els invisibles"

119

[Dóna](#) [Apadrina](#) [Adopta](#) [SOS Perduts](#)

[Inici](#)
[La Protectora](#)
[Ajuda'ns](#)
[Els animals](#)
[Cercador](#)
[Novetats](#)

[Intranet](#)

Animals per adoptar

Aquests animals esperen que els adopti algú com tú.

T'animeu a que vinguis al nostre centre per conèixer els animals personalment, donat que no hi ha res com tenir-los davant per descobrir qui d'ells et robarà el cor.

Si tens dubtes pots consultar la nostra pàgina de preguntes freqüents.

Aran

Aries

Bala

Bola

Coco

Duc

Dana

Debie

Gipsy

Flor

Gum

Joke

< 1 2 3 >

[Avis legal](#) · [Política de protecció de dades](#) · [Preguntes freqüents](#) · [Contacte](#)

Protectora d'Animals
 Num. inscripció: 55465

972 570 120
info@protectoradanimals.com

Pàgina "Animals per adoptar"

[Dóna](#) [Apadrina](#) [Adopta](#) [SOS Perduts](#)

[Inici](#)
[La Protectora](#)
[Ajuda'ns](#)
[Els animals](#)
[Cercador](#)
[Novetats](#)

[Intranet](#)

Aran

L'Aran va arribar amb 9 mesos a la protectora i no ha sortit mai adoptat. Amb persones és extremadament afectuós, però no hem d'oblidar que, tot i que amb més edat, segueix sent un cadell amb actituds de cadell. Se l'ha d'ensenyar, i s'ha de tenir experiència per ensenyar-lo.

Amb altres gossos: ha après a conviure amb grups, amb tot tipus de gossos (mascles i femelles), però quan cal posar límits, els posa.

Un gos encantador, molt perdut i acostumat a sobreviure en un món molt hostil i molt difícil des d'una edat massa primerenca... Amb ell s'ha de començar de zero. Li vols donar una oportunitat?

Aran

Edat: 8 anys
 Mida: Gran
 Sexe: Mascle
 Raça: Mestis
 Pes: 34.00kg
 Color: Blanc-gris
 Pèl: llarg

Relació amb gossos: bona
 Relació amb gats: dolenta
 Relació amb nens: normal

Estat: Per adoptar
 Des de: 15/01/2009
 Campaña: [Els invisibles](#)
 Cost adopció: 30€
 Apadrinat per: Maria Ferrer

Adopta

Apadrina

← Torna als resultats

Anterior

Següent

[Avis legal](#) · [Política de protecció de dades](#) · [Preguntes freqüents](#) · [Contacte](#)

Protectora d'Animals
 Num. inscripció: 55465

972 570 120
info@protectoradanimals.com

Pàgina "Fitxa animal per adoptar"

Finestra "Formulari adoptar"

Finestra "Formulari apadrinar"

Pàgina "Animals perduts"

Finestra "Formulari pèrdua"

[Dóna](#) [Apedrina](#) [Adopta](#) [SOS Perduts](#)

[Inici](#)
[La Protectora](#)
[Ajuda'ns](#)
[Els animals](#)
[Cercador](#)
[Novetats](#)

[Intranet](#)

Animals adoptats

Aquests són els animals que ja han estat adoptats. Ens encanta veure créixer aquesta pàgina.

16/03/2016
Nina

02/03/2016
Mansu

25/02/2016
Duc

23/02/2016
Black

08/02/2016
Rex

15/01/2016
Grey

08/01/2016
Tro

03/01/2016
Tigrina

28/12/2015
Nani

22/12/2015
Rossa

21/12/2015
Llamp

15/12/2015
Melu

< 1 2 3 >

[Avis legal](#) · [Política de protecció de dades](#) · [Preguntes freqüents](#) · [Contacte](#)

972 570 120
info@protectoradanimals.com

Pàgina "Animals adoptats"

[Dóna](#) [Apedrina](#) [Adopta](#) [SOS Perduts](#)

[Inici](#)
[La Protectora](#)
[Ajuda'ns](#)
[Els animals](#)
[Cercador](#)
[Novetats](#)

[Intranet](#)

Nina

Adoptada

La Nina és una gata molt sociable i afectuosa. La vam recollir del carrer un dia que plovia però es nota que vivia amb una família. Una gata preciosa, dòcil i molt presumida.

Nina

Edat: 5 anys
 Mida: Mitja
 Sexe: Femella
 Raça: Creuat
 Pes: 5.00kg
 Color: Marró-beige
 Pèl: llarg

Relació amb gossos: bona
 Relació amb gats: normal
 Relació amb nens: normal

Estat: Adoptat
 Des de: 16/03/2016

<< Torna als resultats
Anterior
Següent >>

[Avis legal](#) · [Política de protecció de dades](#) · [Preguntes freqüents](#) · [Contacte](#)

972 570 120
info@protectoradanimals.com

Pàgina "Fitxa animal adoptat"

Pàgina "Històries"

Finestra "Formulari història"

[Inici](#)
[La Protectora](#)
[Ajuda'ns](#)
[Els animals](#)
[Cercador](#)
[Novetats](#)

[Dona](#)
[Aparella](#)
[Adopta](#)
[SOS Perduts](#)

Intranet

Cercador d'animals per adoptar

Filtre

Codi microxip

Animal ▾

Raça ▾

Sexe ▾

Edat ▾

Mida ▾

Campanya ▾

8 resultats/pàg. ▾

Esborra

Aran

Aries

Bala

Bola

Coco

Duc

Dana

Debie

◀
1
2
3
▶

[Avis legal](#) · [Política de protecció de dades](#) · [Preguntes freqüents](#) · [Contacte](#)

 Protectora d'Animals
 Num. inscripció: 55465

972 570 120
info@protectoradanimals.com

Protectora d'Animals

Inici
La Protectora ▾
Ajuda'ns ▾
Els animals ▾
Cercador
Novetats
Intranet

Dóna
Apadrina
Adopta
SOS Perduts

Novetats

Pròxims esdeveniments

Passejada solidària
 Diumenge 29/05/2016
 10:00h
 Plaça Catalunya - Olot

Fira 2ⁿ mà
 Diumenge 26/06/2016
 Tot el dia
 Parc del migdia - Girona

Portes obertes
 Diumenge 21/08/2016
 Tot el dia
 Instal·lacions de la protectora

◀ 1 2 ▶

Notícies

18/03/2016: Visita dels alumnes de 2on curs del col·legi Sagrat Cor d'Olot.

14/03/2016: Denuncien els amos que van tirar el gos al riu Onyar a Girona. [+Info]

21/02/2016: La protectora recull l'animal número 2000.

12/02/2016: Visita dels alumnes del col·legi Sagrat Cor d'Olot.

20/01/2016: Durant el 2015, 340 animals són adoptats.

15/01/2016: Durant el 2015, hem retornat 45 animals extraviat.

30/11/2015: Gran èxit del concert solidari en favor dels animals de la protectora amb la col·laboració de la Jove Orquestra de Cambra. Diari Nació Digital. [+Info]

12/09/2015: Els animals de la protectora també celebren la diada. Diari de Girona. [+Info]

◀ 1 2 ▶

Animals

S'ha perdut
 Dissabte 26/03/2016
 Gos perdut a Figueres.

Veure tots

Última entrada
 Divendres 25/03/2016
 Recollit a Benyoles.

Veure tots

Adoptat
 Dimecres 16/03/2016
 La Nina ha sigut adoptada.

Veure tots

[Avis legal](#) · [Política de protecció de dades](#) · [Preguntes freqüents](#) · [Contacte](#)

972 570 120
info@protectoradanimals.com

Pàgina "Novetats"

Protectora d'Animals

Inici
La Protectora ▾
Ajuda'ns ▾
Els animals ▾
Cercador
Novetats
Intranet

Dóna
Apadrina
Adopta
SOS Perduts

Avis legal

- 1. Dades identificatives del lloc web**
 La titularitat del web www.laprotectoradanimals.cat correspon a la Protectora d'Animals; aquest lloc és el seu únic web oficial.

La Protectora d'Animals, és una associació de protecció i defensa dels animals amb número d'inscripció 55465 al registre del Departament de Justícia de la Generalitat de Catalunya, i té l'adreça a:
 Carrer de Josep Tarradellas, 10
 17800 - Olot (Girona)
 972 570 120
info@protectoradanimals.com
- 2. Drets de propietat intel·lectual i llicències d'ús obert**
 El lloc web www.laprotectoradanimals.cat i tots els seus continguts són propietat de la Protectora d'Animals.

Tota la informació que conté, sempre que no es digui expressament el contrari, està sotmesa a una llicència [Creative Commons Atribució - No Comercial - Sense Derivades \(CC BY-NC-ND\)](#), que en permet la còpia, distribució i comunicació pública, sense la creació d'obres derivades ni finalitat comercial, sempre que se citi la font.

Les marques, fotografies, imatges, signes distintius i logotips que apareixen en aquest lloc web són propietat exclusiva de la Protectora d'Animals, sempre que no s'indiqui una titularitat diferent, estan protegits per la legislació vigent aplicable i no poden ser reproduïts, excepte quan apareguin dins dels ginyos facilitats per La Protectora d'Animals.

Aquesta web utilitza el codi Bootstrap creat per Twitter, Inc i alliberat sota la llicència [MIT](#).
- 3. Limitació de responsabilitat**
 La informació que es publica en aquest lloc web resta sotmesa a uns mecanismes de control de qualitat. Malgrat aquesta voluntat, la Protectora d'Animals no pot garantir que tota la informació que s'ofereix sigui correcta ni que es trobi permanentment actualitzada. Amb l'objectiu de contribuir a una informació estadística de qualitat, la Protectora d'Animals farà tots els esforços necessaris per esmenar al més aviat possible les deficiències que es detectin en aquesta informació.

La Protectora d'Animals no es responsabilitza de cap dany o perjudici sofert per l'usuari que es derivi de l'accés a aquest lloc web ni es fa responsable de les informacions que contingui qualsevol altre lloc web al qual s'accedeixi per mitjà d'enllaços des del web de la Protectora d'Animals o que hagin estat incorporades a aquest web per mecanismes automàtics (com ara ginyos o API).

La Protectora d'Animals no es fa responsable de la mala praxi o utilització fraudulenta de la informació continguda en el seu lloc web i es reserva l'eventual utilització de les mesures legals pertinents per a la protecció de la seva imatge o interessos.
- 4. Jurisdicció i lleis aplicables**
 Aquest lloc web es regeix per les lleis espanyoles independentment de l'entorn legal de l'usuari, i qualsevol litigi que se'n suscitï es dirimirà en els tribunals espanyols.

[Avis legal](#) · [Política de protecció de dades](#) · [Preguntes freqüents](#) · [Contacte](#)

972 570 120
info@protectoradanimals.com

Pàgina "Avis legal"

Inici La Protectora Ajudes Els animals Cercador Novetats Intranet

[Oïna](#) [Apodima](#) [Adopta](#) [SOS Perduts](#)

Política de protecció de dades

- 1. Protecció i tractament de dades de caràcter personal**
La Protectora d'Animals, titular del domini d'aquest web, es compromet a respectar la legislació vigent de protecció i confidencialitat en el tractament de dades de caràcter personal, d'acord amb el que disposa la Llei orgànica 15/1999, de 13 de desembre, de protecció de dades de caràcter personal, i la seva normativa de desplegament.
- 2. Galetes**
En cap cas les galetes (cookies) o altres mitjans de naturalesa anàloga s'utilitzen per emmagatzemar informació que permeti identificar la persona física usuària del web.
- 3. Protecció de dades personals incloses en el formulari de demandes**
D'acord amb el que estableix la Llei orgànica 15/1999, de 13 de desembre, de protecció de dades de caràcter personal, les dades personals que faciliteu en el formulari de demandes del web seran objecte de tractament i s'inclouran en el fitxer informatitzat "Fitxer d'usuaris de demandes", del qual la Protectora d'Animals n'és el responsable, declarat i inscrit al Registre de Protecció de Dades de Catalunya, de l'Agència Catalana de Protecció de Dades, en compliment de la Llei orgànica 15/1999, de 13 de desembre, de protecció de dades de caràcter personal i de la Llei 5/2002, de 19 d'abril, de l'Agència Catalana de Protecció de Dades.

Les dades personals subministrades per mitjà del formulari s'utilitzaran amb l'exclusiva finalitat de mantenir la relació administrativa per gestionar la sol·licitud d'informació, enviar informació per correu postal i electrònic sobre serveis o activitats de la Protectora d'animals en relació amb les seves competències, i adreçar-vos qüestionaris de resposta voluntària, per mitjans tradicionals i electrònics, sobre el nivell de satisfacció referida a la qualitat del servei, a fi de poder-lo ampliar i millorar, si és el cas.
- 4. Cessió de dades de caràcter personal**
La Protectora d'Animals es compromet a no comunicar les dades de caràcter personal subministrades per la persona interessada per cap mitjà i a no vendre, ni llogar, ni cedir les dades personals dels usuaris del formulari de demandes a cap empresa o entitat pública o privada sense el consentiment del titular de les dades. En tot cas, les dades personals només seran cedides als òrgans judicials i a autoritats administratives si una llei ho estableix preceptivament.
- 5. Seguretat de les dades de caràcter personal**
Les dades de caràcter personal seran tractades amb el grau de protecció legalment requerit, segons el Reglament de desenvolupament de la LOPD (Reial decret 1720/2007, de 21 de desembre), i es prendran les mesures de seguretat necessàries per evitar-ne el mal ús, l'alteració, la pèrdua, el tractament o l'accés no autoritzat i la sostracció per part de tercers, els quals les poden utilitzar per a finalitats fraudulentes o diferents d'aquelles per a les quals han estat sol·licitades a l'usuari.
- 6. Drets de les persones interessades**
Si la persona interessada vol qualsevol aclariment sobre la confidencialitat o el tractament que reben les seves dades, o bé si desitja exercir algun dels drets d'informació, oposició, accés, rectificació i cancel·lació que legalment li corresponen (o qualsevol altre dret que cregui que la pot assistir), pot dirigir-se al secretari o secretària de La Protectora d'Animals, a l'adreça electrònica info@protectoradanimals.com o a l'adreça postal:
Protectora d'Animals
Carrer de Josep Tarradellas, 10
17800 - Clot (Girona)

[Avis legal](#) · [Política de protecció de dades](#) · [Preguntes freqüents](#) · [Contacte](#)

 Protectora d'Animals
Núm. inscripció: 55465

972 570 120
info@protectoradanimals.com

Preguntes freqüents

Sobre l'adopció

Qui pot adoptar?

Les persones majors d'edat que es considerin adequats per adoptar, que signin un contracte d'adopció i paguin l'import de l'adopció.

Què cal per tramitar una adopció?

El DNI vigent, passaport o carnet de conduir i els diners de la adopció. També és important dur els accessoris necessaris pel transport de l'animal (transportador, collar, corretja, etc.).

Quant costa l'adopció d'un gos?

Cadell fins a 4 mesos 140€. Adulta de més de 4 mesos i menors de 7 anys, 100€. Gossos de la campanya "Els invisibles" 30€.

Quant costa l'adopció d'un gat?

Cadells i adults 40€. Gats de la campanya "Els invisibles" 30€.

Feu campanyes d'adopció?

En tenir una de vigent tot l'any i és dels animals "Els invisibles", amb una adopció a preu de 30€ l'adopció, on es paga tan sols el preu del microxip que per llei estem obligats a posar.

Qui són "Els invisibles"?

Són els gats i gossos de difícil adopció. En aquesta campanya hi figuren els majors de 7 anys, els que pateixen una malaltia crònica, els que tenen un defecte físic i els que presenten problemes de comportament.

Podem adoptar un animal per fer un regal?

No. L'adopció s'ha de formalitzar amb el futur propietari directament ja que el xip ha d'anar al seu nom.

Què inclou el preu de l'adopció?

La vacuna, la desparasitació interna i externa, el xip i l'esterilització.

Tots els animals es lliuren esterilitzats?

Gairebé sempre, tot i que pot ser que per problemes de salut o edat de l'animal (cadell) podria ser que no.

I si no l'esterilitzo?

La protectora podria retirar-te l'animal. És obligatori per llei que tots els animals es dorin esterilitzats quan són adoptats.

Quan em puc emportar l'animal a casa?

En el moment de formalitzar l'adopció.

Reserveu animals?

No.

Què és la preadopció?

És un contracte pels cadells de gat i gos que no han complert el termini legal de 20 dies per considerar-se abandonats.

S'han de pagar les preadopcions?

Sí.

He de dur l'animal de nou al refugi?

Sí, si queda algun servei veterinari pendent de realitzar.

Puc tornar l'animal si no el puc atendre?

Sí.

A quin cost?

Si ho fas després dels 4 mesos de l'adopció, es paga el cost de l'entrada més el canvi del xip (si/ tarifes vigents). Si està preadoptat o acollit, en el moment que ho decideixis donat que no es paga el cost de l'entrada.

Puc venir a visitar un gos adoptat i retornat al refugi?

No.

Puc disposar d'un període de prova abans d'adoptar?

Es valorarà el cas amb els cuidadors. Existeix l'opció de contractes d'acollida i preadopció terapèutica.

Si tenim problemes de comportament o adaptació, tindrem suport?

Cada cas es valorarà. Disposem de professionals que poden ajudar amb pautes per superar problemes greus de comportament.

Sobre l'apadrinament

En què consisteix l'apadrinament?

Consisteix en un pagament realitzat a la protectora d'animals amb un import mensual de 5€, 10€ o 15€ segons la teva economia. El pagament pot ser mensual, trimestral, semestral o anual.

Com utilitzeu el donatiu de l'apadrinament?

A la protectora pensem que no podem donar un tracte millor a un gos per sobre dels altres. Per això els donatius rebuts en l'apadrinament s'utilitzen en benefici de tots els gossos del centre. Així amb aquests diners comprarem pinso, medicines, despeses de cuidadors, etc.

A què tinc dret com a padri?

La protectora enviarà un correu electrònic anual a tots els padrins amb la informació actualitzada del gos. També s'informarà al padri de qualsevol incidència important. Els padrins poden venir a visitar els seus gossos en horari de visites, la direcció els indicarà si el poden passejar.

Puc apadrinar un animal que ja està apadrinat?

Sí. Un animal pot tenir diversos padrins, igual que una persona pot apadrinar més d'un animal.

Els animals apadrinats poden ser adoptats?

Sí. De fet, un dels objectius dels padrins, és també la de buscar-los-hi una llar on puguin ser feliços. Si l'animal és adoptat o mor, s'informa al padri i se li dóna la possibilitat d'apadrinar un nou animal o bé de finalitzar l'apadrinament.

Què cal fer per apadrinar?

Només cal escollir l'animal que vols apadrinar, i al obrir la fitxa, clicar al botó "Apadrinar" i omplir formulari. Pots escollir qualsevol animal dels que tenim per adoptar.

Puc posar fi a un apadrinament?

Sí. Només cal que ens ho comuniquis amb 15 dies d'antelació al proper pagament. Cal tenir en compte que no es retornarà cap import ja cobrat.

4.2.2. Intranet

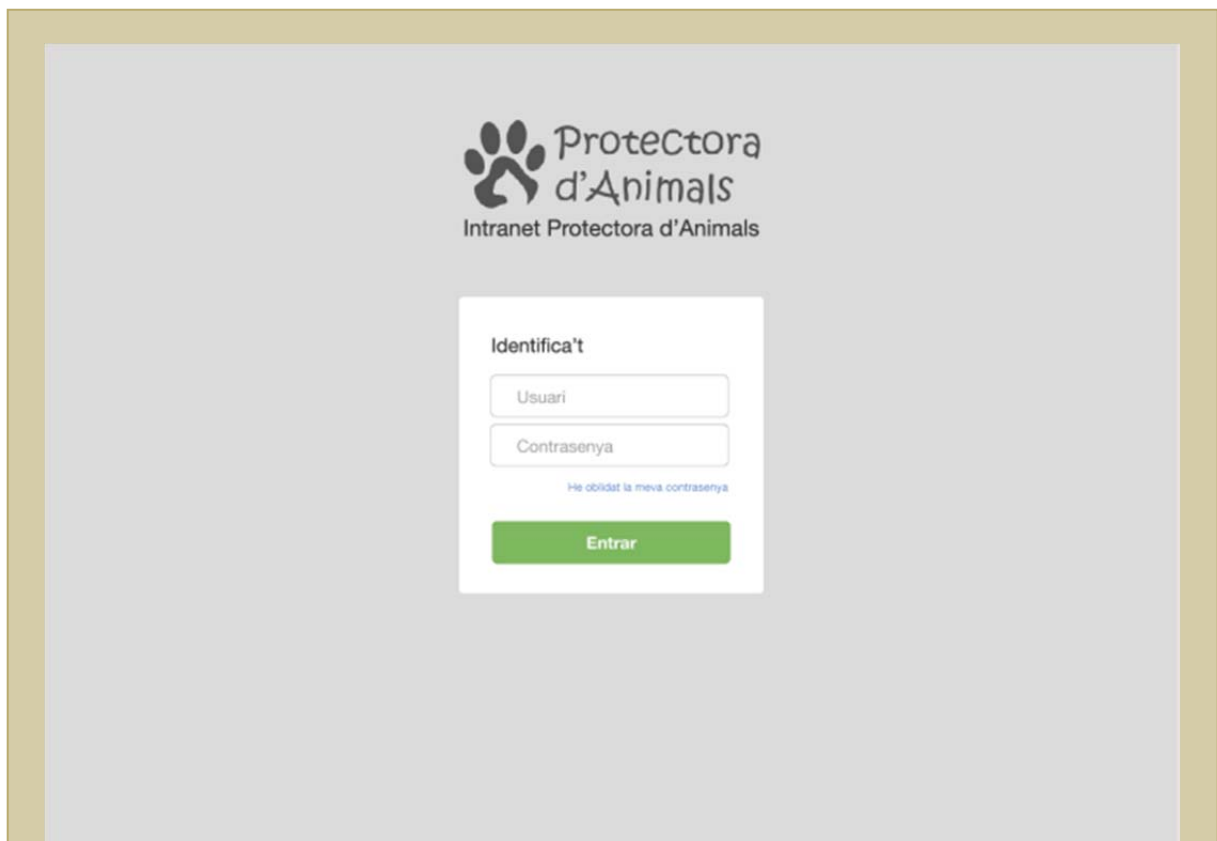

Pàgina "Inici de sessió Intranet"

Últims ingressos

Dia	Foto	Nom	Espècie	Procedència	Origen	Ubicació	Avis veter.
06/04/2016		Zeus	Gat	Serveis propis	Blanyoles	Box F0	Si
02/04/2016		Dartacan	Gos	Serveis propis	Olot	Box 0	No
19/03/2016		Petra	Gos	Policial	Girona	Box 0	Si

Últims moviments

Dia	Animal	Estat
13/03/2016	Nami	Adoptat
31/03/2016	Bach	Adoptat
18/02/2016	Crit	Acolida

Últims missatges de la web

Dia	De	Missatge	Tancat
02/04/2016	Carles	Vull concertar una...	
31/03/2016	Maria Mir	Hola! M'agradaria...	No
20/03/2016	Marc	Estic buscant un ...	Si

Avisos

ANIMALS

- Zeus: nou Ingress, requereix control veterinari.
- Leslie: té una vacunació pendent.
- Tro: té una vacunació pendent.
- Coco: té un control pendent.
- Marc: té un control pendent.
- Lucia: està en tractament.
- Zeus: està en tractament.

WEB

- Pèrdua: Gos collie femella, Sarrià, Ripoll.
- Padri: nova petició de Vanesa Conrado Cruz.
- Voluntari: nova petició de Marta Rodriguez.
- Soci: nova petició de Daniel Alonso.

1 missatge sense llegir.

Accessos directes

ANIMALS

- Listat d'animals
- Cerca avançada
- Crear Ingress
- Crear moviment
- Nova vacunació
- Nou control veterinari
- Nova prescripció
- Nova cirurgia

PERSONES

- Crear nou registre
- Crear nou moviment
- Listat de persones
- Crear moviment

Pàgina "Inici Intranet"

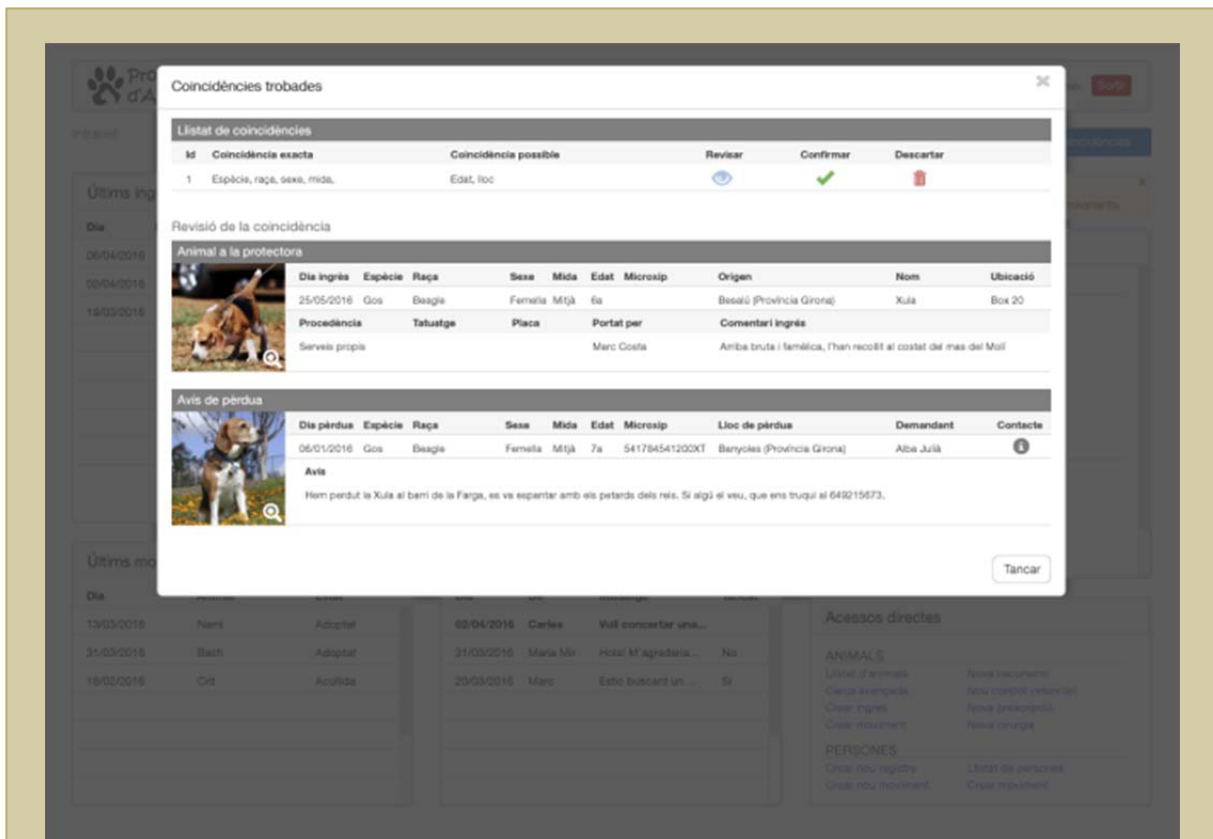

Pàgina "Coincidències trobades"

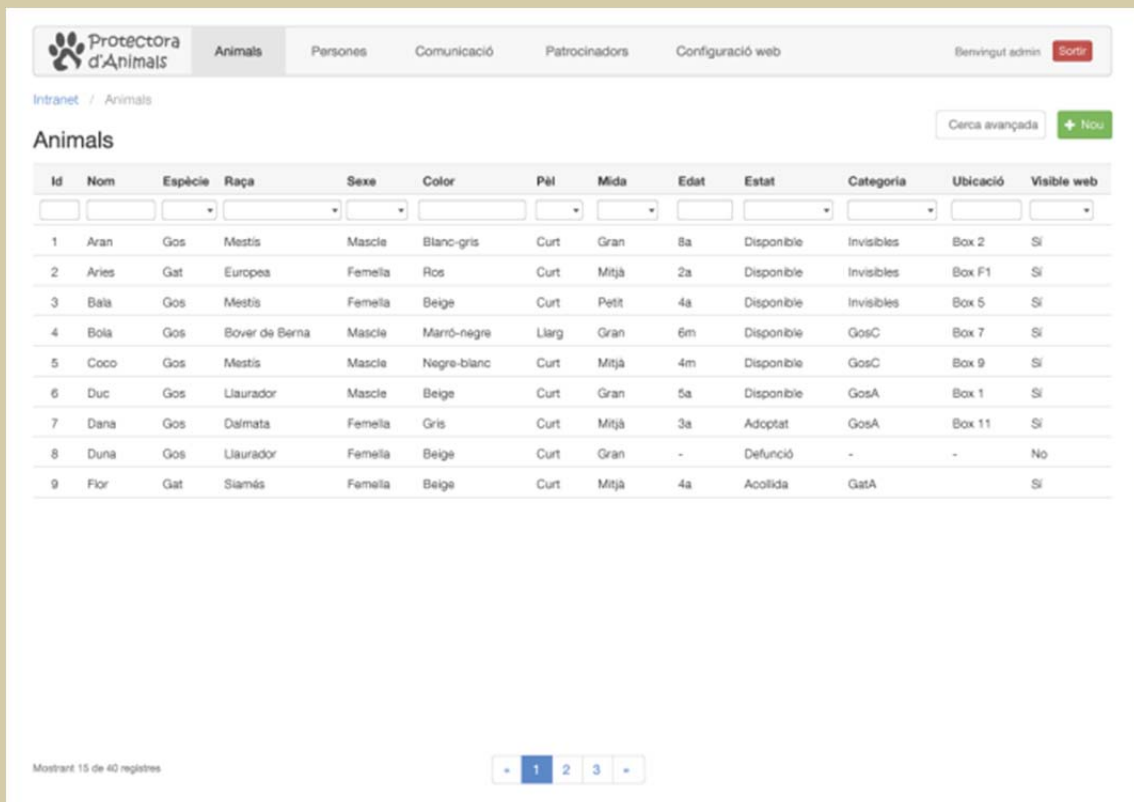

Pàgina "Animals"

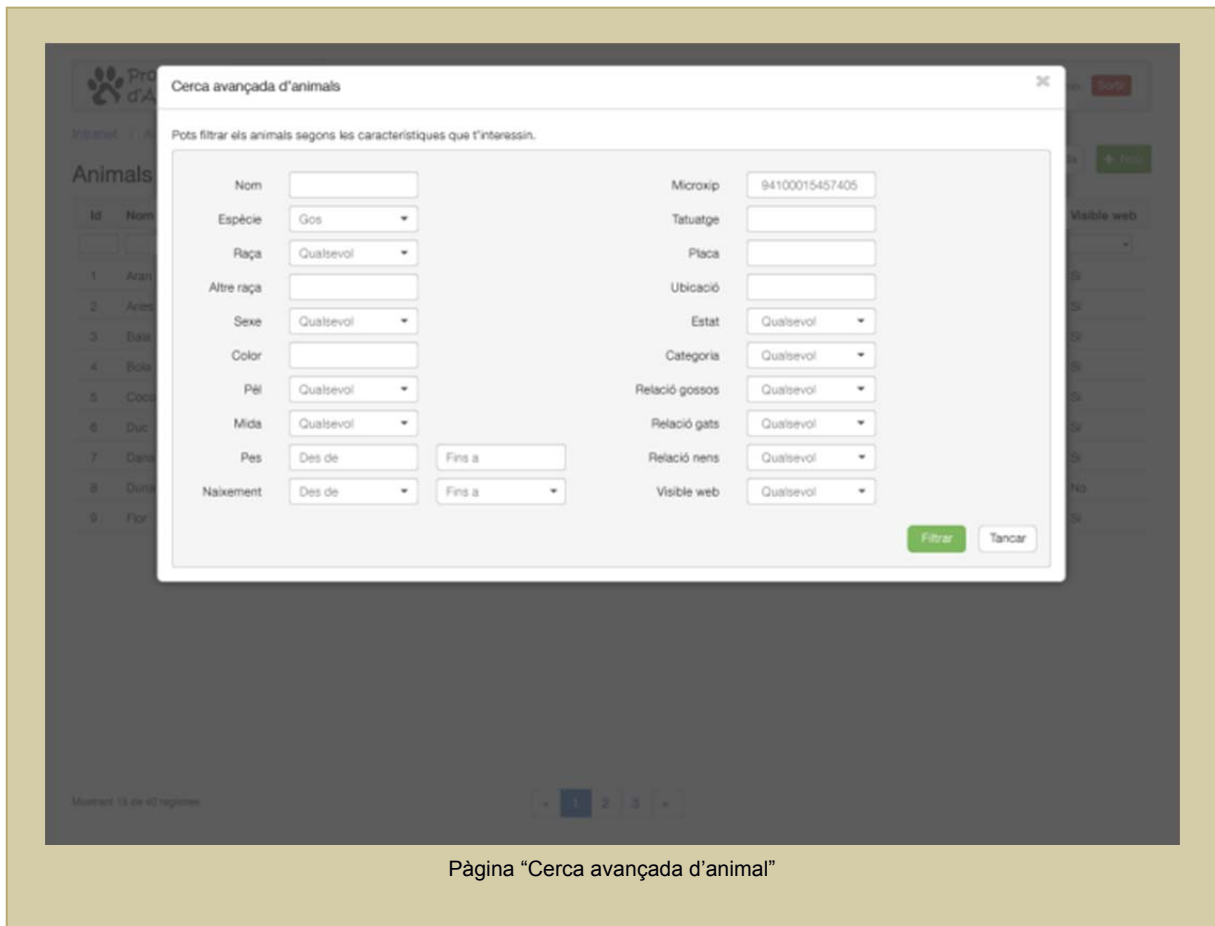

Pàgina "Cerca avançada d'animal"

ProteGest d'Animals

Animals
Persones
Comunicació
Patrocinadors
Configuració web

Benvingut admin
Sortir

Intranet / Animals / Aran

Fitxa animal

← Enrere
Guardar

Aran

Id: Gos mascle
8 anys

Ubicació: Box 2

Ingrés: 15/01/2009

Sortida:

Permanència: 7 anys, 3 mesos i 17 dies

Estat: Disponible

Categoria: Invisibles

Buscar concòrdia

Compartir

Animal
Vacunació
Control veterinari
Prescripció
Cirurgia
Moviment
Padri
Imatges

Detalls

Descripció a la web

Nom	Aran	Microxip	94100015457405
Espècie	Gos	Tatatge	
Raça	Mestis	Placa	
Altre raça		Ubicació	Box 2
Sexe	Mascle	Estat	Disponible
Color	Blanc-gris	Categoria	Invisibles
Pèl	Curt	Relació gossos	Bona
Mida	Gran	Relació gats	Dolenta
Pes	34	Relació nens	Normal
Naixement	01/02/2008	Visible web	Sí

11
B I U L
B I U L
B I U L
B I U L
B I U L
B I U L
B I U L
B I U L
B I U L
B I U L
B I U L
B I U L
B I U L
B I U L
B I U L
B I U L
B I U L
B I U L
B I U L

L'Aran va arribar amb 9 mesos a la protectora i no ha sortit mai adoptat. Amb persones és extremadament afectuós, però no hem d'oblidar que, tot i que amb més edat, segueix sent un cadell amb actituds de cadell. Se l'ha d'ensenyar, i s'ha de tenir experiència per ensenyar-lo.

Amb altres gossos: ha après a conviure amb grups, amb tot tipus de gossos (mascles i femelles), però quan cal posar límits, els posa.

Un gos encantador, molt perdut i acostumat a sobreviure en un món molt hostil i molt difícil des d'una edat massa primerenca... Amb ell s'ha de començar de zero. Li vols donar una oportunitat?

Ingrés

Avis al veterinari

Data 15/01/2009

Procedència Odre judicial

Origen 17001 - Girona

Portat per Miquel Font Darnés

Motiu

Comentari

Avis al veterinari

Xavier Codina Pagès

Defunció

Causa

Data

Comentari

Causa

Pàgina "Fitxa animal, pestanya animal"

Animals
Persones
Comunicació
Patrocinadors
Configuració web

Benvingut admin
Sortir

Intranet / Animals / Aran

Fitxa animal

← Enrere
Guardar

Aran

Id: Gos mascle
8 anys

Ubicació: Box 2

Ingrés: 15/01/2009

Sortida:

Permanència: 7 anys, 3 mesos i 17 dies

Estat: Disponible

Categoria: Invisibles

Buscar coincidència

Compartir

Animal
Vacunació
Control veterinari
Prescripció
Cirurgia
Moviment
Padri
Imatges

Historial de vacunacions

Data	Tipus	Nom	Fabricant	Lot	Propera vacunació	Veterinari
02/02/2013	Inicial	Eurican MHP-LR	Merial	L381761	01/02/2014	Xavier Codina Pagès
03/02/2014	Revacunació	Canigen 8	Virbac	456F	02/02/2015	Xavier Codina Pagès
05/02/2015	Revacunació	Canigen 8	Virbac	4JS7	04/02/2016	Xavier Codina Pagès

Mostrant 3 de 3 registres

Afegir una vacunació

Data:

Tipus:

Nom:

Fabricant:

Lot:

Propera vacunació:

Veterinari:

Afegir

Pàgina "Fitxa animal, pestanya vacunació"

Animals
Persones
Comunicació
Patrocinadors
Configuració web

Benvingut admin
Sortir

Intranet / Animals / Aran

Fitxa animal

← Enrere
Guardar

Aran

Id: Gos mascle
8 anys

Ubicació: Box 2

Ingrés: 15/01/2009

Sortida:

Permanència: 7 anys, 3 mesos i 17 dies

Estat: Disponible

Categoria: Invisibles

Buscar coincidència

Compartir

Animal
Vacunació
Control veterinari
Prescripció
Cirurgia
Moviment
Padri
Imatges

Historial de controls veterinaris

Data	Observacions	Proper control	Veterinari
04/02/2015	Test Leishmaniosi negatiu	03/02/2017	Xavier Codina Pagès
02/02/2013	Test Leishmaniosi negatiu	03/02/2015	Xavier Codina Pagès

Mostrant 2 de 2 registres

Afegir un control veterinari

Data:

Observacions:

Proper control:

Veterinari:

Afegir

Pàgina "Fitxa animal, pestanya control veterinari"

Animals

Persones
Comunicació
Patrocinadors
Configuració web

Benvingut admin
Sortir

Intranet / Animals / Aran

Fitxa animal

← Enrere
Guardar

Aran

Id: 121
Gos mascle
8 anys

Ubicació: Box 2
Ingrés: 15/01/2009
Sortida:

Permanència: 7 anys, 3 mesos i 17 dies
Estat: Disponible
Categoria: Invisibles

Buscar concòrdia

Compartir

Animal
Vacunació
Control veterinari
Prescripció
Cirurgia
Moviment
Padrí
Imatges

Historial de prescripcions

Data	Tractament	Pauta establerta	Repetició	Proper control	Última dispensació	Veterinari
01/02/2013	Desparasitació interna	1 comprimit cada 10kg pes	3 mesos	Indefinit	01/02/2016	Xavier Codina Pagès

Mostrant 1 de 1 registre

Afegir una prescripció

Data

Tractament

Pauta

Repetició

Proper control

Veterinari

Afegir

Detall de dispensacions

Data	Dispensat per	Realitzat amb èxit	Propera dispensació	Comentaris
01/02/2016	Laila Barceló Prat	Si	01/05/2016	
01/11/2015	Laila Barceló Prat	Si	01/02/2016	
01/08/2015	Laila Barceló Prat	Si	01/11/2015	
01/05/2015	Mònica Garcia Camps	Si	01/08/2015	
01/02/2015	Mònica Garcia Camps	Si	01/05/2015	
01/11/2014	Mònica Garcia Camps	Si	01/02/2015	

Mostrant 6 de 34 registres

Afegir una dispensació

Data

Comentari

Realitzat amb èxit

Dispensat per

Afegir

Pàgina "Fitxa animal, pestanya Prescripció"

134

ProteCtóra d'Animals | Animals | Persones | Comunicació | Patrocinadors | Configuració web | Benvingut admin | Sortir

Intranet / Animals / Aran

Fitxa animal | Enere | Guardar

Aran
 Id: Gos mascle, 8 anys
 Ubicació: Box 2, Ingress: 15/01/2009, Sortida:
 Permanència: 7 anys, 3 mesos i 17 dies, Estat: Disponible, Categoria: Invisibles

Buiscar concòrdia | Compartir (Facebook, Twitter, Email, Print)

Animal | Vacunació | Control veterinari | Prescripció | **Cirurgia** | Moviment | Padri | Imatges

Historial de cirurgies

Data	Tipus	Subtipus	Observacions	Veterinari
01/04/2013	Esterilització	Orquiectomia		Xavier Codina Pagès

Mostrant 1 de 1 registre

Afegir una cirurgia

Data: Observacions: Veterinari:

Tipus: Subtipus:

Afegir

Pàgina "Fitxa animal, pestanya cirurgia"

ProteCtóra d'Animals | Animals | Persones | Comunicació | Patrocinadors | Configuració web | Benvingut admin | Sortir

Intranet / Animals / Aran

Fitxa animal | Enere | Guardar

Aran
 Id: Gos mascle, 8 anys
 Ubicació: Box 2, Ingress: 15/01/2009, Sortida:
 Permanència: 7 anys, 3 mesos i 17 dies, Estat: Disponible, Categoria: Invisibles

Buiscar concòrdia | Compartir (Facebook, Twitter, Email, Print)

Animal | Vacunació | Control veterinari | Prescripció | Cirurgia | **Moviment** | Padri | Imatges

Historial de moviments

Data	Tipus	Retornat	Persona	Visible web	Comentari	Editar
01/03/2016	Acolida	06/04/2016	Lluís Pagès Planas	Si	Problemes de comportament i obediència	

Mostrant 1 de 1 registre

Afegir un moviment

Data: Visible a la web: Persona:

Tipus: Comentari:

Retorn:

Afegir

Pàgina "Fitxa animal, pestanya moviment"

ProteCtóra d'Animals | Animals | Persones | Comunicació | Patrocinadors | Configuració web | Benvingut admin | Sortir

Intranet / Animals / Aran

Fitxa animal | Enrere | Guardar

Aran
 Ist: Gos mascle
 8 anys

Ubicació: Box 2
 Ingress: 15/01/2009
 Sortida:

Permanència: 7 anys, 3 mesos i 17 dies
 Estat: Disponible
 Categoria: Invisibles

Buiscar concòrdia

Compartir: Facebook, Twitter, Email, Print

Animal | Vacunació | Control veterinari | Prescripció | Cirurgia | Moviment | **Padri** | Imatges

Historial d'apadrinaments

Inici	Fi	Persona	Aportació mensual	Visible web	Comentari	Editar
11/09/2013	10/09/2014	Mercè Batlle López	5€	No	Fi per problemes econòmics del padri	
01/02/2016		Carla Vià Pareta	10€	Si		

Mostrant 1 de 1 registre

Afegir un padri

Inici: | Visible a la web: | Persona:

Fi: | Comentari:

Aportació mensual:

Afegir

Pàgina "Fitxa animal, pestanya padri"

ProteCtóra d'Animals | Animals | Persones | Comunicació | Patrocinadors | Configuració web | Benvingut admin | Sortir

Intranet / Animals / Aran

Fitxa animal | Enrere | Guardar

Aran
 Ist: Gos mascle
 8 anys

Ubicació: Box 2
 Ingress: 15/01/2009
 Sortida:

Permanència: 7 anys, 3 mesos i 17 dies
 Estat: Disponible
 Categoria: Invisibles

Buiscar concòrdia

Compartir: Facebook, Twitter, Email, Print

Animal | Vacunació | Control veterinari | Prescripció | Cirurgia | Moviment | Padri | **Imatges**

Editor d'imatges

Four photos of Aran are displayed in a row.

Afegir una imatge

Arrossega aquí o
 Selecciona arxíu

Pàgina "Fitxa animal, pestanya imatges"

 Animals Persones Comunicació Patrocinadors Configuració web Benvingut admin Sortir									
Intranet / Persones									
Persones + Nova									
Id	Nom i cognoms	Perfil	Usuari	Correu electrònic	Telèfon	Mòbil	Codi Postal	Població	DNI
1	Laia Barceló Prat	Admin Voluntari	lbarcelo	lbarcelo@gmail.com	972579845	687124537	17100	Olot	40684516X
2	Xavier Codina Pagès	Soci Veterinari	xcodina	xcodina@gmail.com	972544500	600254578	17001	Girona	45629874V
3	Mònica Garcia Camps	Adoptant Padri		mgarcia@hotmail.com	970547821	650458989	17150	Bianes	77567841T
4	Lluís Pagès Planas	Voluntari	lpages	lpages@hotmail.com		641235478	17340	L'Escola	40568412Q
5	Mercè Batlle López	Casa acollida		mbatlle@gencat.cat	935106421	678123100	17258	L'Estartit	77451275R
6	Carla Vià Pareta	Padri		cvia@uoc.edu		687145654	08150	Berga	74547842V

Mostrant 12 de 30 registres

- 1 2 3 -

Pàgina "Persones"

 Animals Persones Comunicació Patrocinadors Configuració web Benvingut admin Sortir									
Intranet / Persones / Xavier Codina Pagès									
Xavier Codina Pagès ← Enrere Guardar									
Personal Soci Veterinari + Crear moviment									
Detalls									
Nom	Xavier	DNI	45629874V	Usuari	xcodina				
Cognoms	Codina Pagès	Telèfon	972544500	Contrasenya	123x321				
Adreça	Avinguda Catalunya, 108			Mòbil	600254578	Comentari			
Codi Postal	17001	Correu electrònic	xcodina@gmail.com						
Població	Girona	Subscripció	Si						
		IBAN	ES45 2100 5840 5487 1459						
Perfil									
Inici	01/01/2012	Perfils registrats		Comentari					
Fi		<ul style="list-style-type: none"> Soci Veterinari 							
Tipus	Veterinari								

Pàgina "Fitxa persona, pestanya persona"

Inici	Fi	Aportació mensual	Forma pagament	IBAN	Com ens ha conegut	Editar
01/02/2015		5€	Trimestral	ES21 2100 1050 1245 1212 4588	Col·laboro amb l'entitat	

Below the table, it says 'Mostrant 1 de 1 registre' with a pagination control showing '1'. The 'Editar dades' section has input fields for 'Inici', 'Fi', 'Aportació mensual', 'Forma pagament', and 'Com ens ha conegut', with a 'Modificar' button.

Pàgina "Fitxa persona, pestanya soci"

Núm. col.	Col·legi	Especialitat	Disponibilitat	Telèfon urgències	IBAN	Editar
1250	Barcelona	Gat, gos i exòtic	Indiferent	690201050	ES21 2100 1050 1245 1212 4588	

Below the table, it says 'Mostrant 1 de 1 registre' with a pagination control showing '1'. The 'Editar dades' section has input fields for 'Núm. col.', 'Col·legi', 'Tel. urgències', 'Especialitat', and 'IBAN', with a 'Modificar' button.

Pàgina "Fitxa persona, pestanya veterinari"

Inici	Fi	Animal	Comentari	Editar
01/02/2016		Nina		

Below the table, it says 'Mostrant 1 de 1 registre' and a pagination control showing '1'. At the bottom, there is an 'Editar dades' form with fields for 'Inici', 'Fi', 'Comentari', and 'Animal', along with a 'Modificar' button and search, add, and delete icons.

Pàgina "Fitxa persona, pestanya adoptant"

Inici	Fi	Animal	Aportació mensual	Forma pagament	IBAN	Comentari	Editar
01/02/2014		Zeus	10€	Trimestral	ES21 2100 1050 1245 1212 4588		

Below the table, it says 'Mostrant 1 de 1 registre' and a pagination control showing '1'. At the bottom, there is an 'Editar dades' form with fields for 'Inici', 'Fi', 'Aportació mensual', 'Forma pagament', 'Comentari', and 'Animal', along with a 'Modificar' button and search, add, and delete icons.

Pàgina "Fitxa persona, pestanya padri"

Pàgina "Fitxa persona, pestanya voluntari"

Pàgina "Fitxa persona, pestanya acollida"

ProteCtora d'Animals Animals Persones **Comunicació** Patrocinadors Configuració web Benvingut admin [Sortir](#)

Intranet / Comunicació

Comunicació

General **Pèrdua 1** **Adopció 1** **Apadrinament 2** Casa acollida **Soci 2** Voluntari Patrocinador

Peticions d'informació

Data	Demandant	Correu electrònic	Telèfon	Missatge	Dia resposta	Resposta	Comentari	Tancat
02/04/2016	Carles	caing@uoc.edu	678400254	Vull concertar una visita per adoptar un gat				
31/03/2016	Maria M ^r	mmsr@gmail.com	698507496	Hola! M'agradaria venir a conèixer l'Aran. Em podeu dir quan us va be? Gràcies	01/04/2016			No
20/03/2016	Marc	mdg@gmail.com	972541258	Estic buscant un cadell de llaurador per adoptar, en teniu algun?			Respost via telefonica	Si

Mostrant 3 de 3 registres

Gestionar petició

Resposta:

Comentari:

Tancat:

[Guardar](#)

Pàgina "Comunicació, pestanya formulari general"

ProteCtora d'Animals Animals Persones **Comunicació** Patrocinadors Configuració web Benvingut admin [Sortir](#)

Intranet / Comunicació

Comunicació

General **Pèrdua 1** **Adopció 1** **Apadrinament 2** Casa acollida **Soci 2** Voluntari Patrocinador

Comunicacions d'animals perduts

Data	Demandant	Contacte	Animal	Raça	Sexe	Mida	Edat	Microxp	Foto	Avis	Dia pèrdua	Província	Població	Resultat	Actiu	Publicat
30/03/2016	Carla Vila		Gos	Creuat	Masclle	Petit	4a	504154154100XT			26/03/2016	Girona	Girona	Negatiu	Si	No
21/03/2016	Maria M ^r		Gat	Europeu	Masclle	Mitjà	2a				16/03/2016	Girona	La Canya	Negatiu	Si	No
25/02/2016	Pere Rodriguez		Gat	Siamés	Femella	Mitjà	5a				20/02/2016	Girona	Olot	Negatiu	Si	Si
06/01/2016	Alba Julià		Gos	Beagle	Femella	Mitjà	7a	541784541200XT			05/01/2016	Girona	Banyoles	Negatiu	Si	Si

Mostrant 4 de 4 registres

Gestionar avis

21/03/2016
Maria M^r
6985074025
mmsr@gmail.com

Avis: Estem buscant al ros, només té 6 mesos. Sempre corre per fora però fa una setmana que no ha tornat.

0 coincidències

Resultat:

Actiu:

[Publicar pèrdua](#)

Compartir: [f](#) [t](#) [e](#) [p](#)

Pàgina "Comunicació, pestanya pèrdua"

ProteCtora d'Animals Animals Persones **Comunicació** Patrocinadors Configuració web Benvingut admin [Sortir](#)

Intranet / Comunicació

Comunicació

General Pèrdua 1 **Adopció 1** Apadrinament 2 Casa acollida Soci 2 Voluntari Patrocinador

Peticions d'adopció

Data	Demandant	Correu electrònic	Telèfon	Missatge	Dia resposta	Resposta	Comentari	Tancat
20/04/2016	Oscar López	oslop@uoc.edu	878400254	Vull conoèrter una visita per adoptar un gat				
28/03/2016	Miquel Riu	mriu@gmail.com	698507495	Hola! M'agradaria venir a conèixer l'Aran. Em podeu dir quin us va be? Gràcies	30/03/2016		Trucada. Cita 03/04/2016 a les 17.00h	No
16/03/2016	Clares Segura	clseg@gmail.com	972541258	M'agradaria conèixer la Bola. Digau-me quan puc venir. Gràcies!	17/03/2016		Trucada. Cita 18/03/2016 a les 17.30h	Sí

Mostrant 3 de 3 registres

Gestionar petició

Resposta:

Comentari:

Tancat:

[Guardar](#)

Pàgina "Comunicació, pestanya adopció"

ProteCtora d'Animals Animals Persones **Comunicació** Patrocinadors Configuració web Benvingut admin [Sortir](#)

Intranet / Comunicació

Comunicació

General Pèrdua 1 Adopció 1 **Apadrinament 2** Casa acollida Soci 2 Voluntari Patrocinador

Peticions d'apadrinament

Data	Demandant	DNI	Contacte	Animal	Quota mes	Forma pag.	IBAN	Comentari	Acceptar	Confirmat
30/03/2016	Carla Vila	40558045X	1	Rocky	5	Trimestral	ES21 4516 5842 6507 0654	Abans de que m'ho cobreu m'agradaria venir	<input checked="" type="checkbox"/>	No
21/03/2016	Maria Mir	77805264V	1	Cendra	10	Trimestral	ES49 1564 0325 4025 9670		<input checked="" type="checkbox"/>	No
25/02/2018	Pere Rodriguez	40647890T	1	Lila	5	Trimestral	ES51 0254 0654 9875 0247		<input checked="" type="checkbox"/>	Sí
06/01/2016	Aiba Julià	70804561Q	1	Flor	5	Anual	ES08 8402 8500 6545 5144		<input checked="" type="checkbox"/>	Sí

Mostrant 4 de 4 registres

Enviar confirmació al demandant

Resposta:

Confirmat:

[Guardar](#)

Pàgina "Comunicació, pestanya apadrinament"

ProteCtora d'Animals
Animals
Persones
Comunicació
Patrocinadors
Configuració web
Benvingut admin Sortir

Intranet / Comunicació

Comunicació

General
Pèrdua 1
Adopció 1
Apadrinament 2
Casa acollida
Soci 2
Voluntari
Patrocinador

Ofertaments de cases d'acollida

Data	De	Contacte	CP	Població	Preferència tipus d'acolliment	Acceptar	Confirmat
30/03/2016	Martí Rovira	1	17800	Olot	M'és indiferent	✓	No
21/03/2016	Júlia Ferrer Pi	1	17810	Olot	M'ofereixo per fer de mainadera	✓	No
25/02/2016	Pere Font Roura	1	17812	Olot	M'ofereixo per cuidar animals malats o que hagin sigut operats perquè estudio veterinària	✓	Si
06/01/2016	Deniel Almago Duch	1	17811	Santa Pau	M'és igual	✓	Si

Mostrant 4 de 4 registres

-
1
+

Enviar confirmació sobre l'ofertament

Resposta

Et volem agrair el teu ofertament i comunicar-te que ja constes com a casa d'acollida. Quan tinguem un cas que requereixi la teva ajuda, ens posarem en contacte. Restem a la teva disposició per qualsevol dubte.

Confirmat

Si

Guardar

Pàgina "Comunicació, pestanya acollida"

ProteCtora d'Animals
Animals
Persones
Comunicació
Patrocinadors
Configuració web
Benvingut admin Sortir

Intranet / Comunicació

Comunicació

General
Pèrdua 1
Adopció 1
Apadrinament 2
Casa acollida
Soci 2
Voluntari
Patrocinador

Petició per fer-se soci

Data	Demandant	DNI	Contacte	Naixement	Quota mes	Forma pag.	IBAN	Com ens ha conegut	Acceptar	Confirmat
25/04/2016	Alex Vila Ramon	40258045X	1	14/07/1964	5	Trimestral	ES21 4516 5842 6507 0654	Us vaig veure en una fira	✓	No
19/04/2016	Marta Cases López	79005294T	1	11/09/1980	10	Trimestral	ES49 1564 0325 4025 9870	Vaig venir a adoptar la Nina	✓	No
28/02/2016	Xènia Pujades Pou	40984890B	1	25/12/1990	6	Trimestral	ES51 0254 0654 9875 0247	A través d'un amic	✓	Si
06/01/2016	Sandra Martínez Hiano	70206661V	1	25/06/1975	8	Anual	ES08 8402 8500 6545 5144	Per una amiga	✓	Si

Mostrant 4 de 4 registres

-
1
+

Enviar confirmació al demandant

Resposta

Et volem agrair que t'hagis fet soci i comunicar-te que cobrem la quota el dia 1 del mes vinent. Restem a la teva disposició per qualsevol dubte.

Confirmat

Guardar

Pàgina "Comunicació, pestanya soci"

Animals
Persones
Comunicació
Patrocinadors
Configuració web
Benvingut admin
Sortir

Intranet / Comunicació

Comunicació

General
Pèrdua 1
Adopció 1
Apadrinament 2
Casa acollida
Soci 2
Voluntari
Patrocinador

Peticions per fer-se voluntari

Data	De	Correu electrònic	Telèfon	Comentari	Acceptar	Confirmat
09/04/2016	Maria Romeu	mromeu@uoc.edu	685120047	M'agradaria venir a passejar els gossos	✓	No
29/03/2016	Mari Jaques	mjaq@hotmail.com	697214672	M'agradaria ajudar a la colònia de gats del barri de Dalt	✓	No
11/01/2016	Mireia Lorenzo	mrlor@gmail.com	696005274	M'és igual, el que faci falta	✓	Si

Mostrant 4 de 4 registres

Enviar confirmació al demandant

Resposta

Et volem agrair que vulguis ser voluntari. Els pròxims dies ens posarem en contacte per tal d'acabar de concretar. Restem a la teva disposició per qualsevol dubte.

Confirmat

▼

Guardar

Pàgina "Comunicació, pestanya voluntari"

Animals
Persones
Comunicació
Patrocinadors
Configuració web
Benvingut admin
Sortir

Intranet / Comunicació

Comunicació

General
Pèrdua 1
Adopció 1
Apadrinament 2
Casa acollida
Soci 2
Voluntari
Patrocinador

Peticions per fer-se patrocinador

Data	Raó social	NIF	Contacte	Logo	Representant	Tipus de col·laboració	Acceptar	Confirmat
25/04/2016	Clinica Vet Olot	A40258045	1		Oriol Gonzalez	Ofertim atenció veterinària gratuïta en casos greus d'abandonament	✓	Si
15/12/2015	Peluts i més	B40514224	1		Blanca Gutierrez	Volem fer una campanya amb el 10% de descompte en tota la botiga pels socis i padrins	✓	Si

Mostrant 2 de 2 registres

Enviar confirmació al demandant

Resposta

Confirmat

▼

Guardar

Pàgina "Comunicació, pestanya patrocinador"

ProteCtora d'Animals Animals Persones Comunicació **Patrocinadors** Configuració web Benvingut admin [Sortir](#)

Intranet / Patrocinadors [+ Nou](#)

Patrocinadors

Id	Raó social	NIF	Contacte	Logo	Representant	Tipus col·laboració	Vigent	Visible web
1	Bayer SL	B40879541			Diego Plaza	Donació en efectiu	Si	Si
2	Cat Chow SA	X45124587			Antonio Clarel	Donació en espècie	Si	Si
3	Friskies SA	A65421587			Magda Prat	Donació en espècie	Si	Si
4	Miscota SA	B54698754			Jesús López	Finançament de productes de merchandising	Si	Si
5	Pedigree SL	A54258742			Oriol Serra	Donació en espècie	Si	Si
6	Pienso y mascotas SA	B54873698			Marcos Garcia	Donació en espècie	Si	Si
7	Scalbor SA	A87459357			Alberto Diaz	onacions en espècie	Si	Si
8	Tiendanimal SL	B59897412			Sara Cuadros	Patrocini	Si	Si
9	Tk Pet SA	A54781412			Oriol Ramos	Patrocini	Si	Si

Mostrant 9 de 9 registres [1](#)

Pàgina "Patrocinadors"

ProteCtora d'Animals Animals Persones Comunicació **Patrocinadors** Configuració web Benvingut admin [Sortir](#)

Intranet / Patrocinadors / Cat Chow SA [← Enrere](#) [Guardar](#)

Cat Chow SA

Historial patrocini					
Inici	Fi	Tipus	Descripció	Resultat	Editar
01/04/2015	30/04/2015	Donació espècie	Donació en espècie del 1% de les vendes a Clot durant el mes anterior.	50 sacs de 4kg menjar de gat.	
01/04/2016	30/04/2016	Donació espècie	Donació en espècie del 1% de les vendes a Clot durant el mes anterior.	58 sacs de 4kg menjar de gat.	

Mostrant 2 de 2 registres [1](#)

Editar historial

Inici Fi Tipus Resultat

Descripció

[Alegri](#)

Pàgina "Patrocinadors, pestanya fitxa"

ProteCtóra d'Animals Animals Persones Comunicació Patrocinadors **Configuració web** Benvingut admin [Sortir](#)

Intranet / Configuració web

Configuració web [Restablir](#) [Publicar](#)

Dades generals [Menú navegació](#) [Pàgines](#) [Aparença](#) [Formularis](#) [Avis legal](#) [Política protecció dades](#)

Dades de la protectora

Nom: Num. inscr. Gencat:

Telèfon: Mòbil: Correu electrònic:

Adreça: Població: Ciutat:

Codi Postal: Latitud: Longitud:

URL Facebook: URL Twitter:

URL Canal Youtube: URL web:

Imatges de l'entitat

Logo: [Canviar logo](#)

Carrousel d'imatges

1- img151.jpg

2- img25.jpg

3- img323.jpg

4- img1404.jpg

[Afegeix imatges al carrousel](#)

Paràmetres

Enllaç Teaming:

IBAN:

Campanya bonificada: Preu campanya: Quota mens. mínima soci:

Quotes mensuals d'apadrinament possibles

Ordre 'Cercador': Ordre 'Campanya bonific.': Ordre 'Per adoptar':

Botons de la capçalera

Botó 1: Botó 2:

Botó 3: Botó 4:

Enllaços al peu de pàgina

Enllaç 1: Enllaç 2:

Enllaç 3: Enllaç 4:

Pàgina "Configuració web, pestanya dades generals"

ProteCtóra d'Animals Animals Persones Comunicació Patrocinadors **Configuració web** Benvingut admin [Sortir](#)

Intranet / Configuració web

Configuració web [Restablir](#) [Publicar](#)

Menú navegació [Dades generals](#) [Pàgines](#) [Aparença](#) [Formularis](#) [Avis legal](#) [Política protecció dades](#)

Apartats del menú principal

Posició	Nom	Pare	Visible	Editar
01	La Protectora		Si	<input type="button" value="↑"/> <input type="button" value="↓"/> <input type="button" value="✖"/>
02	Ajuda'ns		Si	<input type="button" value="↑"/> <input type="button" value="↓"/> <input type="button" value="✖"/>
03	Els animals		Si	<input type="button" value="↑"/> <input type="button" value="↓"/> <input type="button" value="✖"/>
04	Cercador		Si	<input type="button" value="↑"/> <input type="button" value="↓"/> <input type="button" value="✖"/>
05	Novetats		Si	<input type="button" value="↑"/> <input type="button" value="↓"/> <input type="button" value="✖"/>
06	Qui som i què fem	La Protectora	Si	<input type="button" value="↑"/> <input type="button" value="↓"/> <input type="button" value="✖"/>
07	On som	La Protectora	Si	<input type="button" value="↑"/> <input type="button" value="↓"/> <input type="button" value="✖"/>
08	Adopta	Ajuda'ns	Si	<input type="button" value="↑"/> <input type="button" value="↓"/> <input type="button" value="✖"/>
09	Apadrina	Ajuda'ns	Si	<input type="button" value="↑"/> <input type="button" value="↓"/> <input type="button" value="✖"/>
10	Casa d'acollida	Ajuda'ns	Si	<input type="button" value="↑"/> <input type="button" value="↓"/> <input type="button" value="✖"/>
11	Donacions	Ajuda'ns	Si	<input type="button" value="↑"/> <input type="button" value="↓"/> <input type="button" value="✖"/>
12	Socis	Ajuda'ns	Si	<input type="button" value="↑"/> <input type="button" value="↓"/> <input type="button" value="✖"/>
13	Voluntaris	Ajuda'ns	Si	<input type="button" value="↑"/> <input type="button" value="↓"/> <input type="button" value="✖"/>
14	Patrocinadors	Ajuda'ns	Si	<input type="button" value="↑"/> <input type="button" value="↓"/> <input type="button" value="✖"/>

Mostrant 14 de 20 registres

Afegeix apartat

Nom: Pare: Visible: [Afegeix](#)

Pàgina "Configuració web, pestanya menú navegació"

ProteGest Animals Persones Comunicació Patrocinadors **Configuració web** Benvingut admin [Sortir](#)

Intranet / Configuració web

Configuració web [Restablir](#) [Publicar](#)

[Dades generals](#) [Menú navegació](#) **[Pàgines](#)** [Aparença](#) [Formularis](#) [Avis legal](#) [Política protecció dades](#)

Pàgines de la web

Títol	Enllaç del menú	Última edició -	Publicada	Editar
Qui som i què fem	Qui som i què fem	12/04/2016	No	↕ ✖
On som	On som	02/05/2010	Si	↕ ✖
Adopta	Adopta	02/05/2010	Si	↕ ✖
Apadrina	Apadrina	02/05/2010	Si	↕ ✖
Casa d'acollida	Casa d'acollida	01/05/2010	Si	↕ ✖
Donacions	Donacions	01/05/2010	Si	↕ ✖
Socis	Socis	01/05/2010	Si	↕ ✖
Voluntaris	Voluntaris	01/05/2010	Si	↕ ✖
Patrocinadors	Patrocinadors	01/05/2010	Si	↕ ✖
Els invisibles	Els invisibles	01/05/2010	Si	↕ ✖
Per adoptar	Per adoptar	01/05/2010	Si	↕ ✖
Perduts	Perduts	01/05/2010	Si	↕ ✖
Adoptats	Adoptats	01/05/2010	Si	↕ ✖
Històries	Històries	01/05/2010	Si	↕ ✖

Mostrant 14 de 20 registres

Afegir pàgina

Nom Enllaç

[Afegir](#)

Pàgina "Configuració web, pestanya pàgines"

ProteGest Animals Persones Comunicació Patrocinadors **Configuració web** Benvingut admin [Sortir](#)

Intranet / Configuració web / **Editar pàgina** [Restablir](#) [Vista prèvia](#) [Publicar](#)

Editar pàgina

Títol pàgina Carrusel d'imatges visible SI No [← Enere](#)

Títol secció **Tamany**

Contingut

Treballem des de l'any 2010 amb l'objectiu d'acollir, emparar i promoure l'adopció dels animals abandonats. Gestionem el centre d'acollida amb una filosofia proteccionista, llutem per la vida dels animals sempre i quan no hi hagi patiment.

La nostra feina també és divulgativa: conscienciem la societat sobre la tenença responsable dels animals de companyia.

Títol secció **Tamany**

Contingut

Recollida i acollida d'animals perduts i abandonats, oferint benestar i cura fins que són adoptats.

Que els animals siguin adoptats és la nostra prioritat. Treballem per divulgar i donar a conèixer els animals del centre.

Apropem a la ciutadania la realitat de l'abandonament dels animals de companyia i la necessitat de tenir-los de manera responsable.

Títol secció **Tamany**

Contingut

Presidenta: Montse Soler
 Vicepresident: Marc Platja
 Secretària: Sandra Garcia
 Tresorer: Enric Martin
 Vocals: Anna Gómez, Estel Mas i Pol Serra

[+ Afegir secció](#)

Pàgina "Configuració web, pestanya editar pàgina"

Configuració web

Aparença

Tema de la web

Tema preestablert: Amelia

Personalitzar el tema: Selecció un anyiu, Restablir

Aspecte dels menús

Menú principal: Inversa

CAPçalERA: Botó 1 (Primary), Botó 2 (Info), Botó 3 (Warning), Botó 4 (Danger)

PEU DE PÀGINA: Enllaços a pàgines de la web (Primary), Xarxes socials (Primary)

Imatges preestablertes

Casa d'acollida: Selecció un anyiu, Restablir

Fes-te soci: Selecció un anyiu, Restablir

Fes-te voluntari: Selecció un anyiu, Restablir

Pàgina "Configuració web, pestanya aparença"

Configuració web

Formularis

Id	Títol	Capçalera	Text botó crida	Estil botó	Visible	Publica
01	Formulari de contacte	Si vols demanar més informació omple aquest formulari. En cas de dubte, consulta les ...	Contacte	Primary	Si	↕
02	Demana més informació	Si vols més informació sobre l'adopció pots omplir aquest formulari. Ens posarem en contacte ...	Demana informació	Warning	Si	↕
03	Oferir casa d'acollida	Si vols oferir-te com a casa d'acollida pots omplir aquest formulari. Ens posarem en contacte ...	Oferir casa d'acollida	Warning	Si	↕
04	Fer-me soci	Si et vols fer soci, si us plau, omple aquest formulari:	Fes-te soci	Primary	Si	↕
05	Fer-me voluntari	Recorda que hauràs d'assistir a la trobada informativa. Te'n donarem els detalls així que puguem.	Fes-te voluntari	Primary	Si	↕
06	Fer-me patrocinador	Per iniciar la col·laboració, omple aquest formulari i ens posarem en contacte així que puguem.	Fes-te patrocinador	Primary	Si	↕
07	Comunica la pèrdua d'un animal	Si vols publicar la pèrdua d'un animal, omple el següent formulari. Publicarem l'avis així que ...	Comunica una pèrdua	Primary	Si	↕
08	Compartir història	La teva experiència pot ajudar als indecisos. Publicarem la teva història així que puguem.	Compartir història	Warning	Si	↕
09	Demana informació per adoptar	Recorda que hauràs de venir personalment per tramitar l'adopció. En cas de dubte consulta ...	Adopta	Primary	Si	↕
10	Apadrinar	Per apadrinar aquest animal omple el formulari. Ens posarem en contacte així que puguem. ...	Apadrina	Info	Si	↕

Mostrant 10 de 10 registres

Editar formulari

Id: [dropdown], Títol: [input], Text botó crida: [input]

Capçalera: [input], Estil botó: [dropdown], Visible: [dropdown]

Modificar

Pàgina "Configuració web, pestanya formularis"

ProteCtOra d'Animals Animals Persones Comunicació Patrocinadors **Configuració web** Benvingut admin [Sortir](#)

Intranet / Configuració web

Configuració web pública [Restablir](#) [Publicar](#)

[Dades generals](#) [Menú navegació](#) [Pàgines](#) [Aparença](#) [Formularis](#) **Avis legal** [Política protecció dades](#)

Contingut de l'avis legal

1. Dades identificatives del lloc web
 La titularitat del web www.laprotectoradanimals.cat correspon a la Protectora d'Animals; aquest lloc és el seu únic web oficial.

La Protectora d'Animals, és una associació de protecció i defensa dels animals amb número d'inscripció 55465 al registre del Departament de Justícia de la Generalitat de Catalunya, i té l'adreça a:
 Carrer de Josep Tarradellas, 10
 17800 - Clot (Girona)
 972 570 120
info@protectoradanimals.com

2. Drets de propietat intel·lectual i llicències d'ús obert
 El lloc web www.laprotectoradanimals.cat i tots els seus continguts són propietat de la Protectora d'Animals.

Tota la informació que conté, sempre que no es digui expressament el contrari, està sotmesa a una llicència [Creative Commons Atribució - No Comercial - Sense Derivades \(CC BY-NC-ND\)](#), que en permet la còpia, distribució i comunicació pública, sense la creació d'obres derivades ni finalitat comercial, sempre que se citi la font.

Les marques, fotografies, imatges, signes distintius i logotips que apareixen en aquest lloc web són propietat exclusiva de la Protectora d'Animals, sempre que no s'indiqui una titularitat diferent, estan protegits per la legislació vigent aplicable i no poden ser reproduïts, excepte quan apareguin dins dels ginyos facilitats per La Protectora d'Animals.

Aquesta web utilitza el codi Bootstrap creat per Twitter, Inc i alliberat sota la llicència MIT.

3. Limitació de responsabilitat
 La informació que es publica en aquest lloc web resta sotmesa a uns mecanismes de control de qualitat. Malgrat aquesta voluntat, la Protectora d'Animals no pot garantir que tota la informació que s'oferix sigui correcta ni que es trobi permanentment actualitzada. Amb l'objectiu de contribuir a una informació estadística de qualitat, la Protectora d'Animals farà tots els esforços necessaris per esmenar al més aviat possible les deficiències que es detectin en aquesta informació.

La Protectora d'Animals no es responsabilitza de cap dany o perjudici sofert per l'usuari que es derivi de l'accés a aquest lloc web ni es fa responsable de les informacions que contingui

Pàgina "Configuració web, pestanya avis legal"

ProteCtOra d'Animals Animals Persones Comunicació Patrocinadors **Configuració web** Benvingut admin [Sortir](#)

Intranet / Configuració web

Configuració web pública [Restablir](#) [Publicar](#)

[Dades generals](#) [Menú navegació](#) [Pàgines](#) [Aparença](#) [Formularis](#) [Avis legal](#) **Política protecció dades**

Contingut de la política de protecció de dades

1. Protecció i tractament de dades de caràcter personal
 La Protectora d'Animals, titular del domini d'aquest web, es compromet a respectar la legislació vigent de protecció i confidencialitat en el tractament de dades de caràcter personal, d'acord amb el que disposa la Llei orgànica 15/1999, de 13 de desembre, de protecció de dades de caràcter personal, i la seva normativa de desplegament.

2. Galetes
 En cap cas les galetes (cookies) o altres mitjans de naturalesa anàloga s'utilitzen per emmagatzemar informació que permeti identificar la persona física usuària del web.

3. Protecció de dades personals incloses en el formulari de demandes
 D'acord amb el que estableix la Llei orgànica 15/1999, de 13 de desembre, de protecció de dades de caràcter personal, les dades personals que faciliteu en el formulari de demandes del web seran objecte de tractament i s'inclouran en el fitxer informatitzat "Fitxer d'usuaris de demandes", del qual la Protectora d'Animals n'és el responsable, declarat i inscrit al Registre de Protecció de Dades de Catalunya, de l'Agència Catalana de Protecció de Dades, en compliment de la Llei orgànica 15/1999, de 13 de desembre, de protecció de dades de caràcter personal i de la Llei 5/2002, de 19 d'abril, de l'Agència Catalana de Protecció de Dades.

Les dades personals subministrades per mitjà del formulari s'utilitzaran amb l'exclusiva finalitat de mantenir la relació administrativa per gestionar la sol·licitud d'informació, enviar informació per correu postal i electrònic sobre serveis o activitats de la Protectora d'animals en relació amb les seves competències, i adreçar-vos qüestionaris de resposta voluntària, per mitjans tradicionals i electrònics, sobre el nivell de satisfacció referida a la qualitat del servei, a fi de poder-lo ampliar i millorar, si és el cas.

4. Cessió de dades de caràcter personal
 La Protectora d'Animals es compromet a no comunicar les dades de caràcter personal subministrades per la persona interessada per cap mitjà i a no vendre, ni llogar, ni cedir les dades personals dels usuaris del formulari de demandes a cap empresa o entitat pública o privada sense el consentiment del titular de les dades. En tot cas, les dades personals només seran cedides als òrgans judicials i a autoritats administratives si una llei ho estableix preceptivament.

5. Seguretat de les dades de caràcter personal
 Les dades de caràcter personal seran tractades amb el grau de protecció legalment requerit, segons el Reglament de desenvolupament de la LOPD (Reial decret 1720/2007, de 21 de desembre), i es prendran les mesures de seguretat necessàries per evitar-ne el mal ús, l'alteració, la pèrdua, el tractament o l'accés no autoritzat i la sostracció per part de tercers, els quals les poden utilitzar per a finalitats fraudulentes o diferents d'aquelles per a les quals han estat sol·licitades a l'usuari.

Pàgina "Configuració web, pestanya protecció dades"

Annex 5. Test amb usuaris

El test s'ha realitzat a 4 persones, a les quals se'ls hi assigna una lletra per tal d'identificar-les.

- David Sureda Pous → Usuari A
- Montse Blanco Fuentes → Usuari B
- Laia Palomeras Massagú → Usuari C
- Laia Barceló Batlle → Usuari D

S'ha realitzat un test per la web pública i un altre per la Intranet, doncs es tracta de dos contextos d'ús clarament diferenciats.

Les conclusions del test es poden consultar al corresponent apartat de la memòria d'aquest projecte.

QÜESTIONARI DE RECLUTAMENT

Usuari A

1. Edat: 42 anys.
2. Sexe: Home Dona
3. Et sols connectar a Internet? Sí No
4. Utilitzes Internet per informar-te sobre qualsevol aspecte de caire general? Sí No
5. Ets partidari de l'adopció d'animals? Sí No
6. Has utilitzat alguna vegada una Intranet? Sí No

Usuari B

1. Edat: 40 anys.
2. Sexe: Home Dona
3. Et sols connectar a Internet? Sí No
4. Utilitzes Internet per informar-te sobre qualsevol aspecte de caràcter general? Sí No
5. Ets partidari de l'adopció d'animals? Sí No
6. Has utilitzat alguna vegada una Intranet? Sí No

Usuari C

1. Edat: 31 anys.
2. Sexe: Home Dona
3. Et sols connectar a Internet? Sí No
4. Utilitzes Internet per informar-te sobre qualsevol aspecte de caràcter general? Sí No
5. Ets partidari de l'adopció d'animals? Sí No
6. Has utilitzat alguna vegada una Intranet? Sí No

Usuari D

1. Edat: 37 anys.
2. Sexe: Home Dona
3. Et sols connectar a Internet? Sí No
4. Utilitzes Internet per informar-te sobre qualsevol aspecte de caràcter general? Sí No
5. Ets partidari de l'adopció d'animals? Sí No
6. Has utilitzat alguna vegada una Intranet? Sí No

QÜESTIONARI PRE-TEST

Usuari A

1. Edat: 42 anys.
2. Sexe: Home Dona
3. Professi3: tècnic d'automatismes i electr3nica
4. Amb quina freqüència accedeixes a Internet? Diària Setmanal Ocasional
5. Amb quina freqüència utilitzes Internet per informar-te sobre qualsevol aspecte de caràcter general? Molt Bastant Poc Gens
6. Has comprat productes o serveis per Internet? Molt Bastant Poc Gens
7. Has utilitzat alguna vegada una Intranet? Sí No
8. Has consultat alguna vegada la web d'una protectora d'animals? Sí No
9. Tens animals a casa? Sí No
10. Has col·laborat alguna vedada amb alguna protectora d'animals? Sí No

Usuari B

1. Edat: 40 anys.
2. Sexe: Home Dona
3. Professi3: responsable botiga de drogueria i alimentaci3.
4. Amb quina freqüència accedeixes a Internet? Diària Setmanal Ocasional
5. Amb quina freqüència utilitzes Internet per informar-te sobre qualsevol aspecte de caràcter general? Molt Bastant Poc Gens
6. Has comprat productes o serveis per Internet? Molt Bastant Poc Gens
7. Has utilitzat alguna vegada una Intranet? Sí No
8. Has consultat alguna vegada la web d'una protectora d'animals? Sí No
9. Tens animals a casa? Sí No
10. Has col·laborat alguna vedada amb alguna protectora d'animals? Sí No

Usuari C

1. Edat: 31 anys.
2. Sexe: Home Dona
3. Professi3: administrativa.
4. Amb quina freqüència accedeixes a Internet? Diària Setmanal Ocasional
5. Amb quina freqüència utilitzes Internet per informar-te sobre qualsevol aspecte de caràcter general? Molt Bastant Poc Gens
6. Has comprat productes o serveis per Internet? Molt Bastant Poc Gens
7. Has utilitzat alguna vegada una Intranet? Sí No
8. Has consultat alguna vegada la web d'una protectora d'animals? Sí No
9. Tens animals a casa? Sí No
10. Has col·laborat alguna vedada amb alguna protectora d'animals? Sí No

Usuari D

1. Edat: 37 anys.
2. Sexe: Home Dona
3. Professió: responsable botiga de roba.
4. Amb quina freqüència accedeixes a Internet? Diària Setmanal Ocasional
5. Amb quina freqüència utilitzes Internet per informar-te sobre qualsevol aspecte de caràcter general?
 Molt Bastant Poc Gens
6. Has comprat productes o serveis per Internet? Molt Bastant Poc Gens
7. Has utilitzat alguna vegada una Intranet? Sí No
8. Has consultat alguna vegada la web d'una protectora d'animals? Sí No
9. Tens animals a casa? Sí No
10. Has col·laborat alguna vegada amb alguna protectora d'animals? Sí No

TEST WEB PÚBLICA

Usuari A

Escenari 1

Has decidit que vols adoptar un cadell de gos i entres a la seva pàgina web per informar-te.

- Pots trobar la seva adreça i telèfon?
 Èxit Fracàs
 Temps: [ràpid](#).
 Comentaris: [ho troba sense problemes](#).
- Pots consultar els animals que tenen per adoptar?
 Èxit Fracàs
 Temps: [ràpid](#).
 Comentaris: [ho troba sense problemes](#).
- Pots esbrinar quan costa adoptar un cadell de gos?
 Èxit Fracàs
 Temps: [moderat](#).
 Comentaris: [ho troba sense problemes](#).

Escenari 2

Has decidit que et vols fer soci d'una protectora d'animals i entres a la seva pàgina web.

- Fes-te soci amb una aportació de 10€ al mes.
 Èxit Fracàs
 Temps: [moderat](#).
 Comentaris: [ho troba i omple el formulari sense problemes](#).

Escenari 3

Fa dos dies que vas perdre el teu gos a Olot i entres a la protectora d'animals de la ciutat per mirar de trobar-lo (el teu gos porta microxip).

- Pots consultar si el teu gos es troba al centre?
 Èxit Fracàs
 Temps: [moderat](#).
 Comentaris: [ho consulta sense problemes](#).
- Pots publicar un anunci avisant de la seva pèrdua?
 Èxit Fracàs
 Temps: [ràpid](#).
 Comentaris: [ho troba i omple el formulari sense problemes](#).

Escenari 4

Has sentit a parlar dels actes que organitza una protectora d'animals i entres a la seva pàgina web per informar-te.

- Pots esbrinar quan serà el pròxim esdeveniment?
 Èxit Fracàs
 Temps: [ràpid](#).
 Comentaris: [ho troba sense problemes](#).

Usuari B

Escenari 1

Has decidit que vols adoptar un cadell de gos i entres a la seva pàgina web per informar-te.

- Pots trobar la seva adreça i telèfon?
 Èxit Fracàs
 Temps: *moderat*.
 Comentaris: *ho troba després de buscar una breu estona*.

- Pots consultar els animals que tenen per adoptar?
 Èxit Fracàs
 Temps: *ràpid*.
 Comentaris: *ho troba sense problemes*.

- Pots esbrinar quan costa adoptar un cadell de gos?
 Èxit Fracàs
 Temps: *ràpid*.
 Comentaris: *ho troba sense problemes*.

Escenari 2

Has decidit que et vols fer soci d'una protectora d'animals i entres a la seva pàgina web.

- Fes-te soci amb una aportació de 10€ al mes.
 Èxit Fracàs
 Temps: *ràpid*.
 Comentaris: *ho troba i omple el formulari sense problemes*.

Escenari 3

Fa dos dies que vas perdre el teu gos a Olot i entres a la protectora d'animals de la ciutat per mirar de trobar-lo (el teu gos porta microxip).

- Pots consultar si el teu gos es troba al centre?
 Èxit Fracàs
 Temps: *ràpid*.
 Comentaris: *ho consulta sense problemes*.

- Pots publicar un anunci avisant de la seva pèrdua?
 Èxit Fracàs
 Temps: *ràpid*.
 Comentaris: *ho troba i omple el formulari sense problemes*.

Escenari 4

Has sentit a parlar dels actes que organitza una protectora d'animals i entres a la seva pàgina web per informar-te.

- Pots esbrinar quan serà el pròxim esdeveniment?
 Èxit Fracàs
 Temps: *ràpid*.
 Comentaris: *ho troba sense problemes*.

Usuari C

Escenari 1

Has decidit que vols adoptar un cadell de gos i entres a la seva pàgina web per informar-te.

- Pots trobar la seva adreça i telèfon?
 Èxit Fracàs
 Temps: **ràpid**.
 Comentaris: [ho troba sense problemes](#).

- Pots consultar els animals que tenen per adoptar?
 Èxit Fracàs
 Temps: **ràpid**.
 Comentaris: [ho troba sense problemes](#).

- Pots esbrinar quan costa adoptar un cadell de gos?
 Èxit Fracàs
 Temps: **moderat**.
 Comentaris: [ho troba després de buscar una breu estona](#).

Escenari 2

Has decidit que et vols fer soci d'una protectora d'animals i entres a la seva pàgina web.

- Fes-te soci amb una aportació de 10€ al mes.
 Èxit Fracàs
 Temps: **ràpid**.
 Comentaris: [ho troba i omple el formulari sense problemes](#).

Escenari 3

Fa dos dies que vas perdre el teu gos a Olot i entres a la protectora d'animals de la ciutat per mirar de trobar-lo (el teu gos porta microxip).

- Pots consultar si el teu gos es troba al centre?
 Èxit Fracàs
 Temps: **ràpid**.
 Comentaris: [ho consulta sense problemes](#).

- Pots publicar un anunci avisant de la seva pèrdua?
 Èxit Fracàs
 Temps: **ràpid**.
 Comentaris: [ho troba i omple el formulari sense problemes](#).

Escenari 4

Has sentit a parlar dels actes que organitza una protectora d'animals i entres a la seva pàgina web per informar-te.

- Pots esbrinar quan serà el pròxim esdeveniment?
 Èxit Fracàs
 Temps: **ràpid**.
 Comentaris: [ho troba sense problemes](#).

Usuari D

Escenari 1

Has decidit que vols adoptar un cadell de gos i entres a la seva pàgina web per informar-te.

- Pots trobar la seva adreça i telèfon?
 Èxit Fracàs
 Temps: **ràpid**.
 Comentaris: [ho troba sense problemes](#).

- Pots consultar els animals que tenen per adoptar?
 Èxit Fracàs
 Temps: **ràpid**.
 Comentaris: [ho troba sense problemes](#).

- Pots esbrinar quan costa adoptar un cadell de gos?
 Èxit Fracàs
 Temps: **moderat**.
 Comentaris: [ho troba després de buscar una breu estona](#).

Escenari 2

Has decidit que et vols fer soci d'una protectora d'animals i entres a la seva pàgina web.

- Fes-te soci amb una aportació de 10€ al mes.
 Èxit Fracàs
 Temps: **ràpid**.
 Comentaris: [ho troba i omple el formulari sense problemes](#).

Escenari 3

Fa dos dies que vas perdre el teu gos a Olot i entres a la protectora d'animals de la ciutat per mirar de trobar-lo (el teu gos porta microxip).

- Pots consultar si el teu gos es troba al centre?
 Èxit Fracàs
 Temps: **moderat**.
 Comentaris: [li costa una mica trobar l'apartat i no veu l'accés directe](#).

- Pots publicar un anunci avisant de la seva pèrdua?
 Èxit Fracàs
 Temps: **ràpid**.
 Comentaris: [ho troba i omple el formulari sense problemes](#).

Escenari 4

Has sentit a parlar dels actes que organitza una protectora d'animals i entres a la seva pàgina web per informar-te.

- Pots esbrinar quan serà el pròxim esdeveniment?
 Èxit Fracàs
 Temps: **ràpid**.
 Comentaris: [ho troba sense problemes](#).

QÜESTIONARI POST-TEST WEB PÚBLICA

Usuari A

Indica la teva valoració sobre els següents aspectes, marcant la casella corresponent en una escala entre 1 i 5:

1. Creus que el lloc web és fàcil d'utilitzar?
 Poc Molt
2. Has sigut conscient de la secció en què et trobaves en cada moment?
 Poc Molt
3. Creus que la informació està correctament jerarquitzada en apartats?
 Poc Molt
4. Consideres que el disseny t'ha ajudat a trobar el que buscaves?
 Poc Molt
5. El lloc web t'ha permès complir les teves tasques?
 Poc Molt
6. Has trobat la informació que buscaves fàcilment?
 Poc Molt
7. Què és el que més t'ha agradat?
[El disseny gràfic.](#)
8. I el que menys?
[M'ha costat una mica trobar per fer-me soci.](#)
9. Recomanaries la web a una protectora d'animals per difondre la seva tasca? Per què?
[Sí, sens dubte. És molt útil.](#)
10. Tens algun suggeriment?
[Crec que fer-se soci hauria d'estar més visible a la pàgina principal.](#)

Usuari B

Indica la teva valoració sobre els següents aspectes, marcant la casella corresponent en una escala entre 1 i 5:

1. Creus que el lloc web és fàcil d'utilitzar?
 Poc Molt
2. Has sigut conscient de la secció en què et trobaves en cada moment?
 Poc Molt
3. Creus que la informació està correctament jerarquitzada en apartats?
 Poc Molt
4. Consideres que el disseny t'ha ajudat a trobar el que buscaves?
 Poc Molt
5. El lloc web t'ha permès complir les teves tasques?
 Poc Molt
6. Has trobat la informació que buscaves fàcilment?
 Poc Molt
7. Què és el que més t'ha agradat?
[L'absència de colors cridaners i que s'informi de les coses que fan.](#)
8. I el que menys?
[M'ha costat una mica trobar el telèfon.](#)
9. Recomanaries la web a una protectora d'animals per difondre la seva tasca? Per què?
[Sí. Dóna molta informació sobre la protectora.](#)
10. Tens algun suggeriment?
[El contacte hauria de veure's a la pàgina inicial.](#)

Usuari C

Indica la teva valoració sobre els següents aspectes, marcant la casella corresponent en una escala entre 1 i 5:

1. Creus que el lloc web és fàcil d'utilitzar?
Poc Molt
2. Has sigut conscient de la secció en què et trobaves en cada moment?
Poc Molt
3. Creus que la informació està correctament jerarquitzada en apartats?
Poc Molt
4. Consideres que el disseny t'ha ajudat a trobar el que buscaves?
Poc Molt
5. El lloc web t'ha permès complir les teves tasques?
Poc Molt
6. Has trobat la informació que buscaves fàcilment?
Poc Molt
7. Què és el que més t'ha agradat?
[Que es pugui posar un avís conforme has perdut un animal.](#)
8. I el que menys?
[M'ha confós una mica l'apartat dels invisibles, però després ja ho he entès.](#)
9. Recomanaries la web a una protectora d'animals per difondre la seva tasca? Per què?
[Sí. Permet arribar a més gent.](#)
10. Tens algun suggeriment?
[No tinc res a dir.](#)

Usuari D

Indica la teva valoració sobre els següents aspectes, marcant la casella corresponent en una escala entre 1 i 5:

1. Creus que el lloc web és fàcil d'utilitzar?
Poc Molt
2. Has sigut conscient de la secció en què et trobaves en cada moment?
Poc Molt
3. Creus que la informació està correctament jerarquitzada en apartats?
Poc Molt
4. Consideres que el disseny t'ha ajudat a trobar el que buscaves?
Poc Molt
5. El lloc web t'ha permès complir les teves tasques?
Poc Molt
6. Has trobat la informació que buscaves fàcilment?
Poc Molt
7. Què és el que més t'ha agradat?
[Que hi hagi una campanya pels animals més desfavorits i que hi hagi enllaços directes.](#)
8. I el que menys?
[M'agradaria veure més fotos dels animals.](#)
9. Recomanaries la web a una protectora d'animals per difondre la seva tasca? Per què?
[Sí. Permet avisar sobre un animal perdut i es pot consultar els animals que esperen per ser adoptats.](#)
10. Tens algun suggeriment?
[Que organitzin campanyes de conscienciació.](#)

TEST INTRANET

Usuari A

Escenari 1

Ets voluntari d'una protectora d'animals i t'encarregues de gestionar la seva Intranet. Avui ha arribat una nova gossa a la protectora.

- Pots crear el seu ingrés?

L'ha portat la policia, es diu xula, és femella, raça labrador, color beige, mida gran, pes 35kg, 8 anys aproximadament, codi microxip 10545X, es troba al box 5, estat disponible, categoria adopció general, no saps com es porta amb els gossos, gats o nens, i vols que sigui visible al web.

Èxit Fracàs

Temps: **ràpid**.

Comentaris: [ho realitza sense problemes des de l'accés directe de l'inici](#).

- Tens dues fotos de la gossa, pots afegir-les a la seva fitxa?

Èxit Fracàs

Temps: **ràpid**.

Comentaris: [ho realitza sense problemes](#).

- Pots compartir l'animal al Facebook de la protectora?

Èxit Fracàs

Temps: **ràpid**.

Comentaris: [ho realitza sense problemes](#).

Escenari 2

Ets voluntari d'una protectora d'animals i t'encarregues de gestionar la seva Intranet. Avui ha vingut el Sr. Marc Rovira Garcia a les instal·lacions de la protectora i ja ha escollit l'animal que vol adoptar, es diu Aran.

- Pots donar d'alta al Sr. Marc Rovira Garcia omplint les seves dades personals?

Èxit Fracàs

Temps: **ràpid**.

Comentaris: [ho realitza sense problemes des de l'accés directe de l'inici](#).

- Pots tramitar la seva adopció amb data d'avui?

Èxit Fracàs

Temps: **moderat**.

Comentaris: [ho realitza sense problemes](#).

Escenari 3

Ets voluntari d'una protectora d'animals i t'encarregues de gestionar la seva Intranet. T'han demanat si pots realitzar uns canvis a la vostra web.

- Pots modificar el telèfon?

Èxit Fracàs

Temps: **ràpid**.

Comentaris: [ho modifica sense problemes](#).

- Pots canviar el logo?

Èxit Fracàs

Temps: **ràpid**.

Comentaris: [ho modifica sense problemes](#).

- Pots modificar part del text de l'avís legal?
 Èxit Fracàs
 Temps: **ràpid**.
 Comentaris: [ho modifica sense problemes](#).

Usuari B

Escenari 1

Ets voluntari d'una protectora d'animals i t'encarregues de gestionar la seva Intranet. Avui ha arribat una nova gossa a la protectora.

- Pots crear el seu ingrés?
 L'ha portat la policia, es diu xula, és femella, raça labrador, color beige, mida gran, pes 35kg, 8 anys aproximadament, codi microxip 10545X, es troba al box 5, estat disponible, categoria adopció general, no saps com es porta amb els gossos, gats o nens, i vols que sigui visible al web.
 Èxit Fracàs
 Temps: **lent**.
 Comentaris: [primer dedica una estona a mirar tots els apartats, completa la tasca satisfactòriament des de l'apartat animals](#).
- Tens dues fotos de la gossa, pots afegir-les a la seva fitxa?
 Èxit Fracàs
 Temps: **moderat**.
 Comentaris: [ho realitza sense problemes](#).
- Pots compartir l'animal al Facebook de la protectora?
 Èxit Fracàs
 Temps: **ràpid**.
 Comentaris: [ho realitza sense problemes](#).

Escenari 2

Ets voluntari d'una protectora d'animals i t'encarregues de gestionar la seva Intranet. Avui ha vingut el Sr. Marc Rovira Garcia a les instal·lacions de la protectora i ja ha escollit l'animal que vol adoptar, es diu Aran.

- Pots donar d'alta al Sr. Marc Rovira Garcia omplint les seves dades personals?
 Èxit Fracàs
 Temps: **ràpid**.
 Comentaris: [ho realitza sense problemes des de l'apartat persones](#).
- Pots tramitar la seva adopció amb data d'avui?
 Èxit Fracàs
 Temps: **moderat**.
 Comentaris: [li costa una mica associar l'apartat moviments al concepte adopció, però ho completa satisfactòriament](#).

Escenari 3

Ets voluntari d'una protectora d'animals i t'encarregues de gestionar la seva Intranet. T'han demanat si pots realitzar uns canvis a la vostra web.

- Pots modificar el telèfon?
 Èxit Fracàs
 Temps: **ràpid**.
 Comentaris: [ho modifica sense problemes](#).

- Pots canviar el logo?
 Èxit Fracàs
 Temps: [ràpid](#).
 Comentaris: [ho modifica sense problemes](#).
- Pots modificar part del text de l'avís legal?
 Èxit Fracàs
 Temps: [ràpid](#).
 Comentaris: [ho modifica sense problemes](#).

Usuari C

Escenari 1

Ets voluntari d'una protectora d'animals i t'encarregues de gestionar la seva Intranet. Avui ha arribat una nova gossa a la protectora.

- Pots crear el seu ingrés?
 L'ha portat la policia, es diu xula, és femella, raça labrador, color beige, mida gran, pes 35kg, 8 anys aproximadament, codi microxip 10545X, es troba al box 5, estat disponible, categoria adopció general, no saps com es porta amb els gossos, gats o nens, i vols que sigui visible al web.
 Èxit Fracàs
 Temps: [ràpid](#).
 Comentaris: [ho realitza sense problemes des de l'accés directe de l'inici](#).
- Tens dues fotos de la gossa, pots afegir-les a la seva fitxa?
 Èxit Fracàs
 Temps: [ràpid](#).
 Comentaris: [ho realitza sense problemes](#).
- Pots compartir l'animal al Facebook de la protectora?
 Èxit Fracàs
 Temps: [ràpid](#).
 Comentaris: [ho realitza sense problemes](#).

Escenari 2

Ets voluntari d'una protectora d'animals i t'encarregues de gestionar la seva Intranet. Avui ha vingut el Sr. Marc Rovira Garcia a les instal·lacions de la protectora i ja ha escollit l'animal que vol adoptar, es diu Aran.

- Pots donar d'alta al Sr. Marc Rovira Garcia omplint les seves dades personals?
 Èxit Fracàs
 Temps: [ràpid](#).
 Comentaris: [ho realitza sense problemes des de l'apartat persones](#).
- Pots tramitar la seva adopció amb data d'avui?
 Èxit Fracàs
 Temps: [ràpid](#).
 Comentaris: [ho realitza sense problemes](#).

Escenari 3

Ets voluntari d'una protectora d'animals i t'encarregues de gestionar la seva Intranet. T'han demanat si pots realitzar uns canvis a la vostra web.

- Pots modificar el telèfon?
 Èxit Fracàs
 Temps: **ràpid**.
 Comentaris: [ho modifica sense problemes](#).
- Pots canviar el logo?
 Èxit Fracàs
 Temps: **ràpid**.
 Comentaris: [ho modifica sense problemes](#).
- Pots modificar part del text de l'avís legal?
 Èxit Fracàs
 Temps: **ràpid**.
 Comentaris: [ho modifica sense problemes](#).

Usuari D

Escenari 1

Ets voluntari d'una protectora d'animals i t'encarregues de gestionar la seva Intranet. Avui ha arribat una nova gossa a la protectora.

- Pots crear el seu ingrés?
 L'ha portat la policia, es diu xula, és femella, raça labrador, color beige, mida gran, pes 35kg, 8 anys aproximadament, codi microxip 10545X, es troba al box 5, estat disponible, categoria adopció general, no saps com es porta amb els gossos, gats o nens, i vols que sigui visible al web.
 Èxit Fracàs
 Temps: **ràpid**.
 Comentaris: [ho realitza sense problemes des de l'accés directe de l'inici](#).
- Tens dues fotos de la gossa, pots afegir-les a la seva fitxa?
 Èxit Fracàs
 Temps: **ràpid**.
 Comentaris: [ho realitza sense problemes](#).
- Pots compartir l'animal al Facebook de la protectora?
 Èxit Fracàs
 Temps: **ràpid**.
 Comentaris: [ho realitza sense problemes](#).

Escenari 2

Ets voluntari d'una protectora d'animals i t'encarregues de gestionar la seva Intranet. Avui ha vingut el Sr. Marc Rovira Garcia a les instal·lacions de la protectora i ja ha escollit l'animal que vol adoptar, es diu Aran.

- Pots donar d'alta al Sr. Marc Rovira Garcia omplint les seves dades personals?
 Èxit Fracàs
 Temps: **ràpid**.
 Comentaris: [ho realitza sense problemes des de l'apartat persones](#).

- Pots tramitar la seva adopció amb data d'avui?
 Èxit Fracàs
Temps: moderat.
Comentaris: [ho realitza sense problemes.](#)

Escenari 3

Ets voluntari d'una protectora d'animals i t'encarregues de gestionar la seva Intranet. T'han demanat si pots realitzar uns canvis a la vostra web.

- Pots modificar el telèfon?
 Èxit Fracàs
Temps: ràpid.
Comentaris: [ho modifica sense problemes.](#)
- Pots canviar el logo?
 Èxit Fracàs
Temps: ràpid.
Comentaris: [ho modifica sense problemes.](#)
- Pots modificar part del text de l'avís legal?
 Èxit Fracàs
Temps: ràpid.
Comentaris: [ho modifica sense problemes.](#)

QÜESTIONARI POST-TEST INTRANET

Usuari A

Indica la teva valoració sobre els següents aspectes, marcant la casella corresponent en una escala entre 1 i 5:

1. Creus que la Intranet és fàcil d'utilitzar?
 Poc Molt
2. Has sigut conscient de la secció en què et trobaves en cada moment?
 Poc Molt
3. Creus que la informació està correctament jerarquitzada en apartats?
 Poc Molt
4. Consideres que el disseny t'ha ajudat a trobar el que buscaves?
 Poc Molt
5. El lloc web t'ha permès complir les teves tasques?
 Poc Molt
6. Has trobat la informació que buscaves fàcilment?
 Poc Molt
7. Què és el que més t'ha agradat?
[El disseny gràfic.](#)
8. I el que menys?
[Que cal saber que moviment es refereix a l'adopció o acolliment.](#)
9. Recomanaries la Intranet a una protectora d'animals per gestionar les seves tasques? Per què?
[Sí, sens dubte. Els continguts són adients i estan ben organitzats.](#)
10. Tens algun suggeriment?
[Que a l'apartat de comunicació, quan hi hagi nous missatges surtin uns avisos a cada pestanya.](#)

Usuari B

Indica la teva valoració sobre els següents aspectes, marcant la casella corresponent en una escala entre 1 i 5:

1. Creus que la Intranet és fàcil d'utilitzar?
 Poc Molt
2. Has sigut conscient de la secció en què et trobaves en cada moment?
 Poc Molt
3. Creus que la informació està correctament jerarquitzada en apartats?
 Poc Molt
4. Consideres que el disseny t'ha ajudat a trobar el que buscaves?
 Poc Molt
5. El lloc web t'ha permès complir les teves tasques?
 Poc Molt
6. Has trobat la informació que buscaves fàcilment?
 Poc Molt
7. Què és el que més t'ha agradat?
[La seva aparença.](#)
8. I el que menys?
[M'ha costat una mica situar-me perquè hi ha moltes dades i no estic acostumada.](#)
9. Recomanaries la Intranet a una protectora d'animals per gestionar les seves tasques? Per què?
[Sí. Tot i que no havia vist mai una Intranet és bastant fàcil de fer servir.](#)
10. Tens algun suggeriment? [No, trobo que és molt complet.](#)

Usuari C

Indica la teva valoració sobre els següents aspectes, marcant la casella corresponent en una escala entre 1 i 5:

- Creus que la Intranet és fàcil d'utilitzar?
Poc Molt
- Has sigut conscient de la secció en què et trobaves en cada moment?
Poc Molt
- Creus que la informació està correctament jerarquitzada en apartats?
Poc Molt
- Consideres que el disseny t'ha ajudat a trobar el que buscaves?
Poc Molt
- El lloc web t'ha permès complir les teves tasques?
Poc Molt
- Has trobat la informació que buscaves fàcilment?
Poc Molt
- Què és el que més t'ha agradat?
[Que estiguin registrades totes les dades de l'animal i s'actualitzi a la web que veuen els usuaris.](#)
- I el que menys?
[M'ha costat una mica entendre el concepte moviment.](#)
- Recomanaries la Intranet a una protectora d'animals per gestionar les seves tasques? Per què?
[Sí. És molt complet i estalvia molt de temps que es pot dedicar als animals.](#)
- Tens algun suggeriment?
[No tinc res a dir, ho trobo correcte.](#)

Usuari D

Indica la teva valoració sobre els següents aspectes, marcant la casella corresponent en una escala entre 1 i 5:

- Creus que la Intranet és fàcil d'utilitzar?
Poc Molt
- Has sigut conscient de la secció en què et trobaves en cada moment?
Poc Molt
- Creus que la informació està correctament jerarquitzada en apartats?
Poc Molt
- Consideres que el disseny t'ha ajudat a trobar el que buscaves?
Poc Molt
- El lloc web t'ha permès complir les teves tasques?
Poc Molt
- Has trobat la informació que buscaves fàcilment?
Poc Molt
- Què és el que més t'ha agradat?
[Que és fàcil modificar les dades i es pot actualitzar la web sense necessitat de cap informàtic.](#)
- I el que menys?
[Res.](#)
- Recomanaries la Intranet a una protectora d'animals per gestionar les seves tasques? Per què?
[Sí. És fàcil d'utilitzar i permet tenir totes les dades dels animals i els voluntaris.](#)
- Tens algun suggeriment?
[Seria interessant poder assignar tasques als voluntaris i que a ells els hi surti un avís. Per exemple per passejar o alimentar els animals.](#)

DOCUMENTS D'AUTORITZACIÓ

Usuari A

Document d'autorització

Jo, David Sureda Pous, amb DNI número 40525938F, autoritzo a Núria Sureda Pous, amb DNI 40358686B, la cessió de la informació obtinguda en aquest estudi.

La informació obtinguda podrà ser utilitzada amb l'única i exclusiva finalitat d'anàlisi de l'estudi de què he estat informat.

També accepto que tota la informació intercanviada és propietat exclusiva de Núria Sureda Pous i em comprometo a no revelar cap tipus d'informació a qualsevol altre persona o entitat.

Firmat:

Data: 5-5-2016

Usuari B

Document d'autorització

Jo, Montse Blanco Fuentes, amb DNI número 17915899H, autoritzo a Núria Sureda Pous, amb DNI 40358686B, la cessió de la informació obtinguda en aquest estudi.

La informació obtinguda podrà ser utilitzada amb l'única i exclusiva finalitat d'anàlisi de l'estudi de què he estat informat.

També accepto que tota la informació intercanviada és propietat exclusiva de Núria Sureda Pous i em comprometo a no revelar cap tipus d'informació a qualsevol altre persona o entitat.

Firmat:

Data:

5.5.16

Usuari C

Document d'autorització

Jo, Laia Palomeras Massagué, amb DNI número 77915777-B autoritzo a Núria Sureda Pous, amb DNI 40358686B, la cessió de la informació obtinguda en aquest estudi.

La informació obtinguda podrà ser utilitzada amb l'única i exclusiva finalitat d'anàlisi de l'estudi de què he estat informat.

També accepto que tota la informació intercanviada és propietat exclusiva de Núria Sureda Pous i em comprometo a no revelar cap tipus d'informació a qualsevol altre persona o entitat.

Firmat:

Data: 04/05/16

Usuari D

Document d'autorització

Jo, LAIA BARCELÓ BATLLE, amb DNI número 40348203-Q autoritzo a Núria Sureda Pous, amb DNI 40358686B, la cessió de la informació obtinguda en aquest estudi.

La informació obtinguda podrà ser utilitzada amb l'única i exclusiva finalitat d'anàlisi de l'estudi de què he estat informat.

També accepto que tota la informació intercanviada és propietat exclusiva de Núria Sureda Pous i em comprometo a no revelar cap tipus d'informació a qualsevol altre persona o entitat.

Firmat:

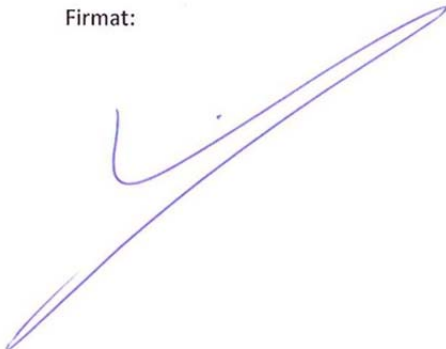

Data: 4/05/16

Annex 6. Mostra de l'aspecte visual

Mostra dels temes preestablerts aplicables a la web pública de cada entitat que es poden escollir mitjançant l'apartat "Configuració web" de la Intranet, pestanya "Aparença".

Cal fer esment que tots els temes provenen del lloc web de *Bootstrap* i de *Bootswatch*, alliberats sota la llicència de codi obert *MIT*.

Figura 123: Mostra del tema per defecte

Figura 124: Mostra del tema Amelia

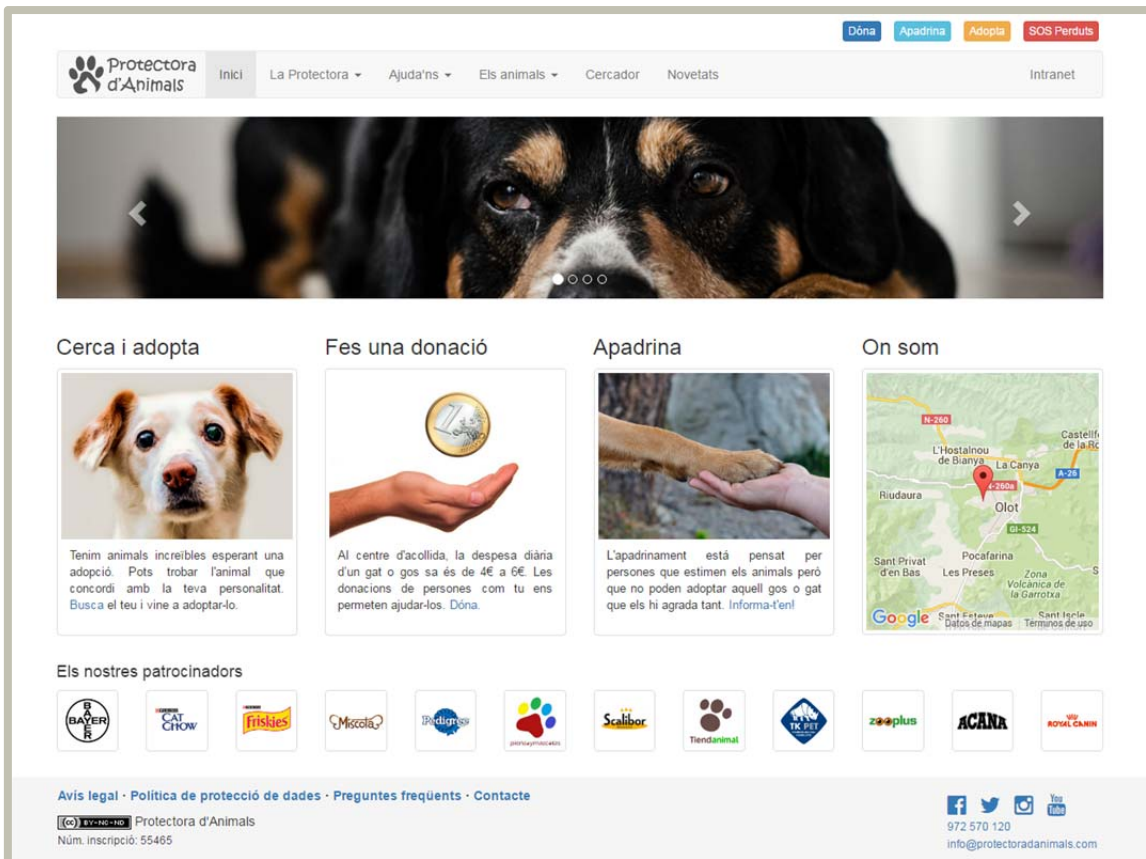

Figura 125: Mostra del tema Cosmo

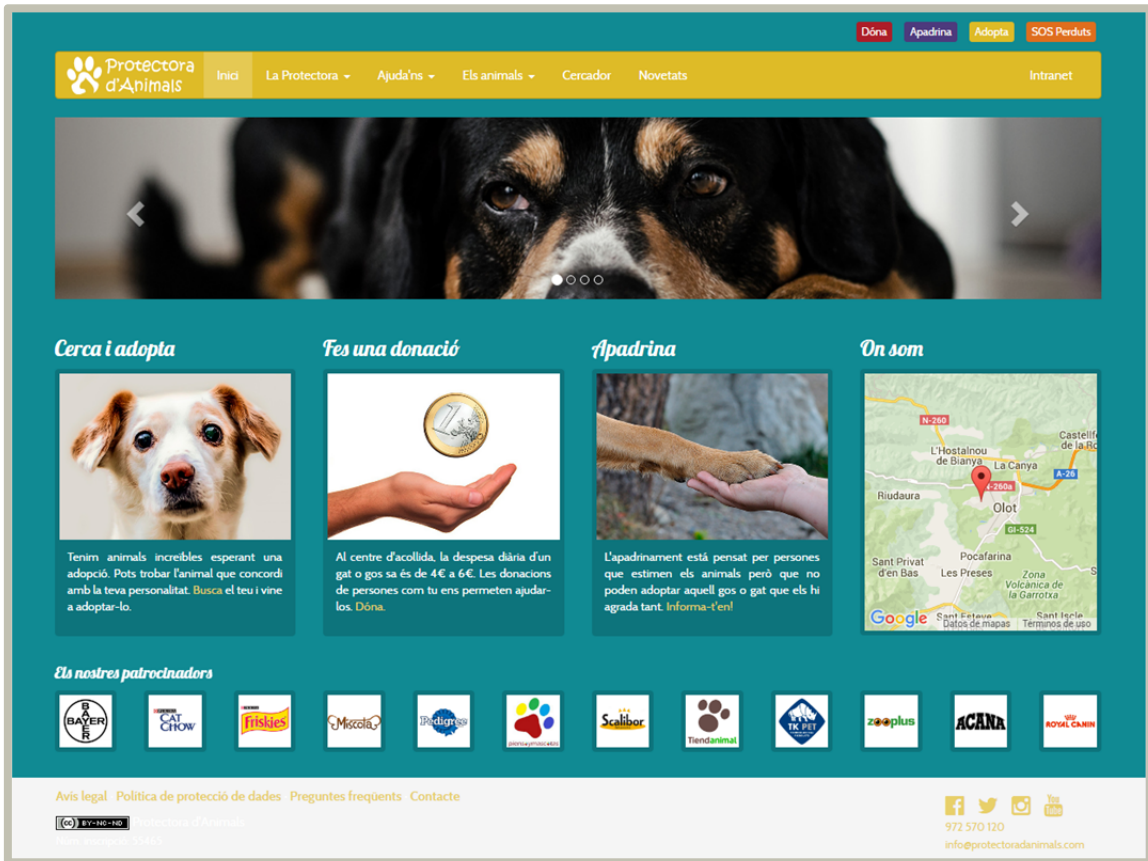

Figura 126: Mostra del tema Darkly

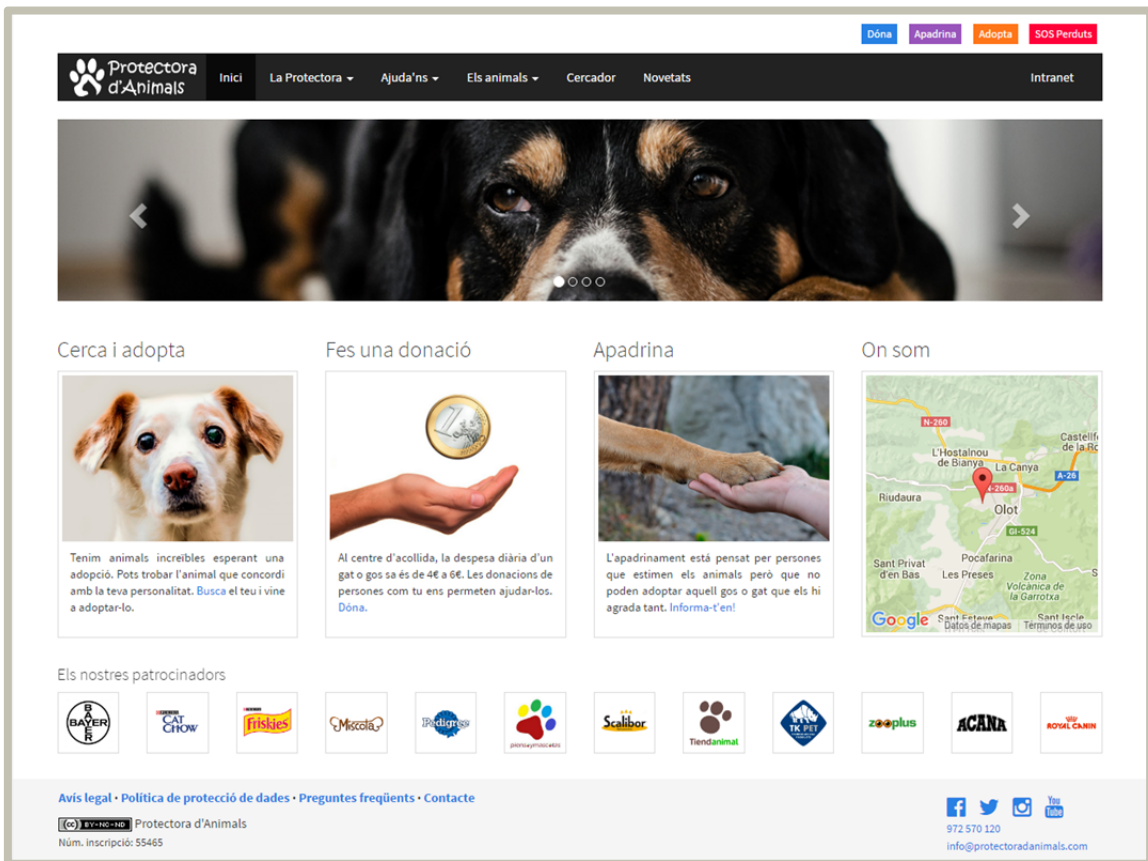

Figura 127: Mostra del tema Flaty

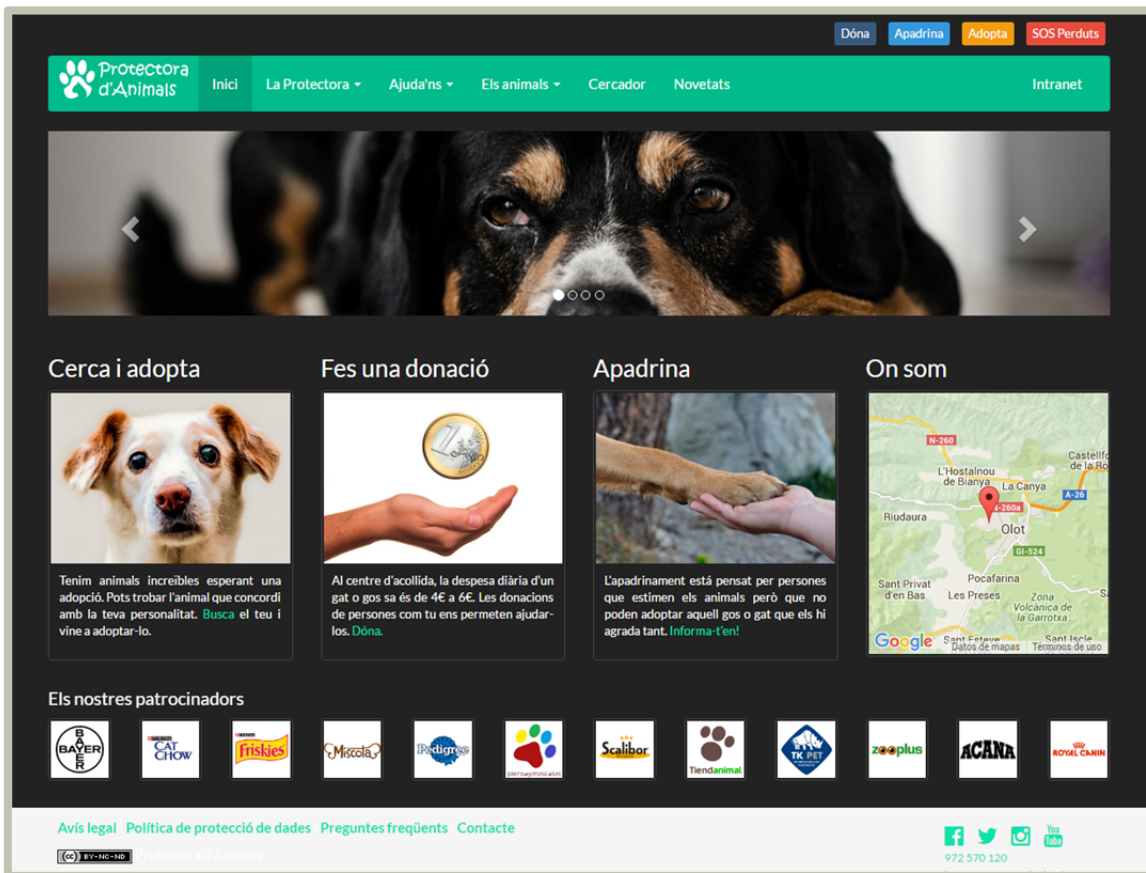

Figura 128: Mostra del tema Lumen

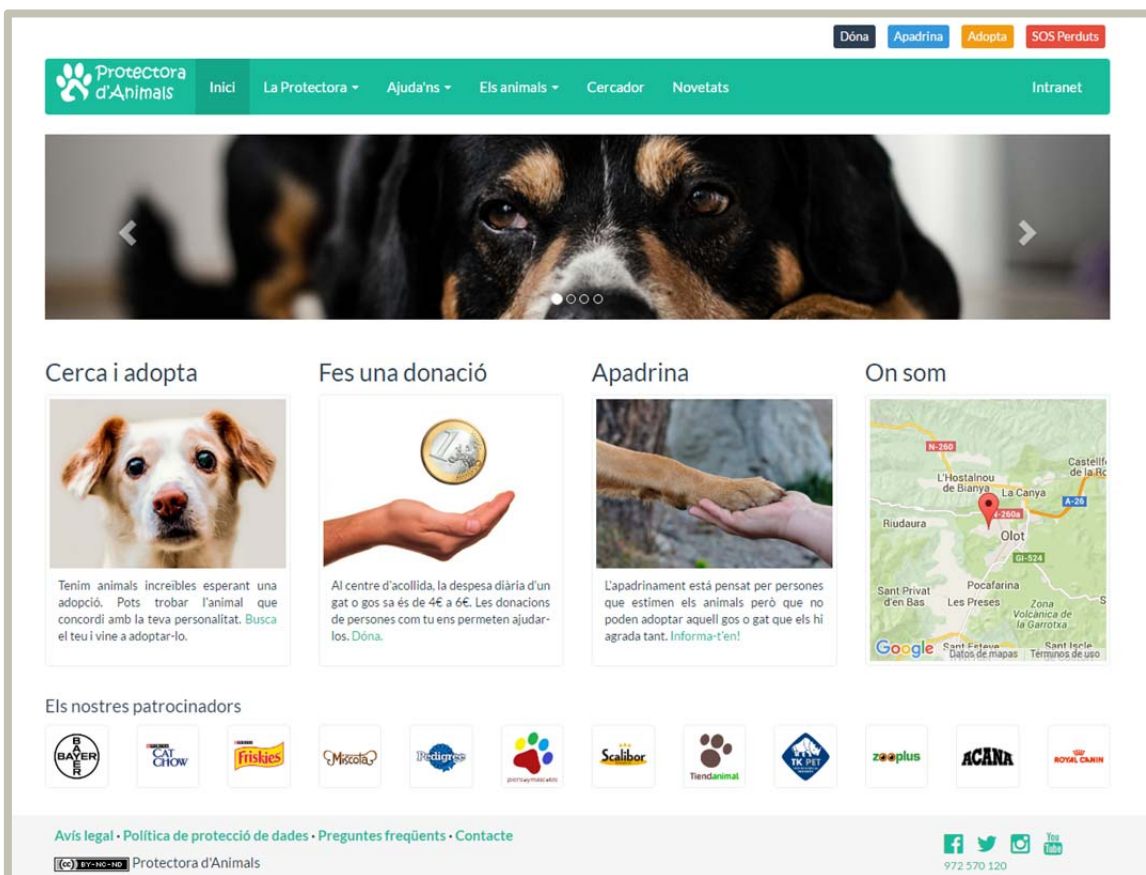

Figura 129: Mostra del tema Paper

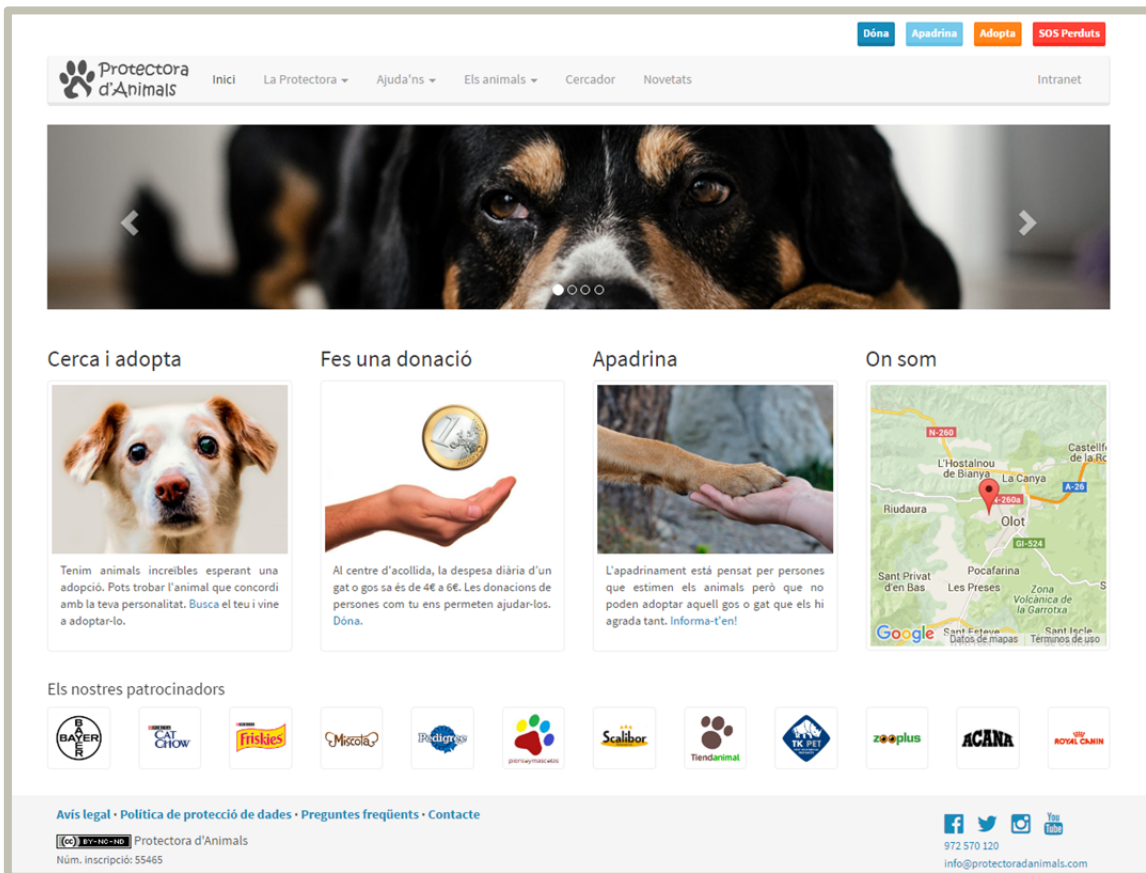

Figura 130: Mostra del tema Sandstorm

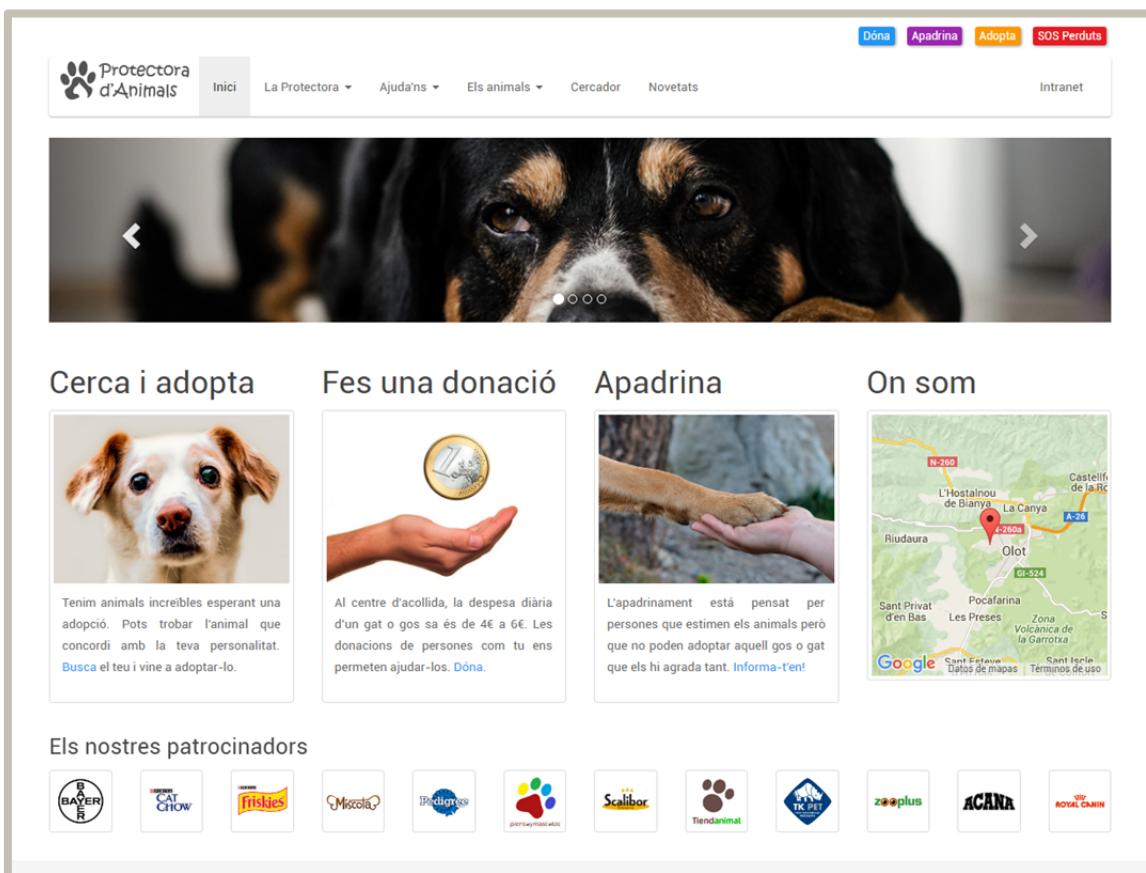

Figura 131: Mostra del tema Simplex

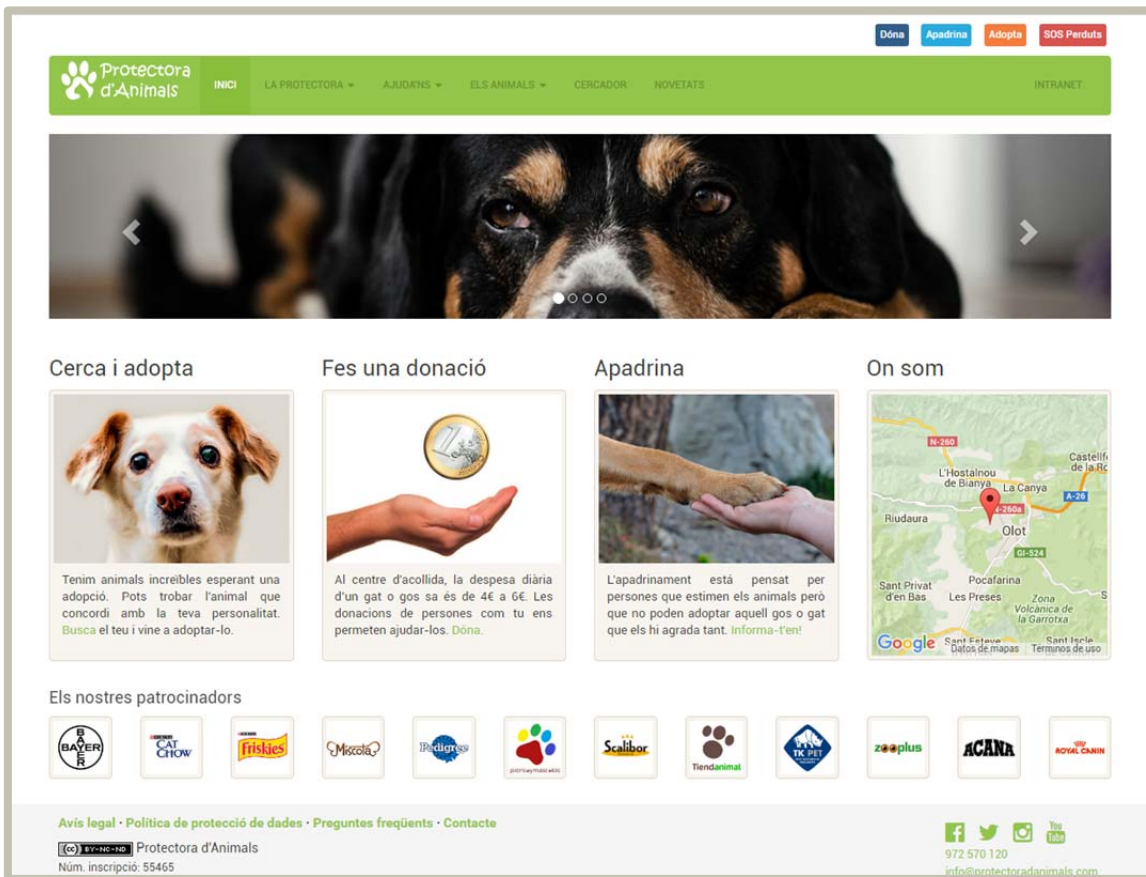

Figura 132: Mostra del tema Superhero

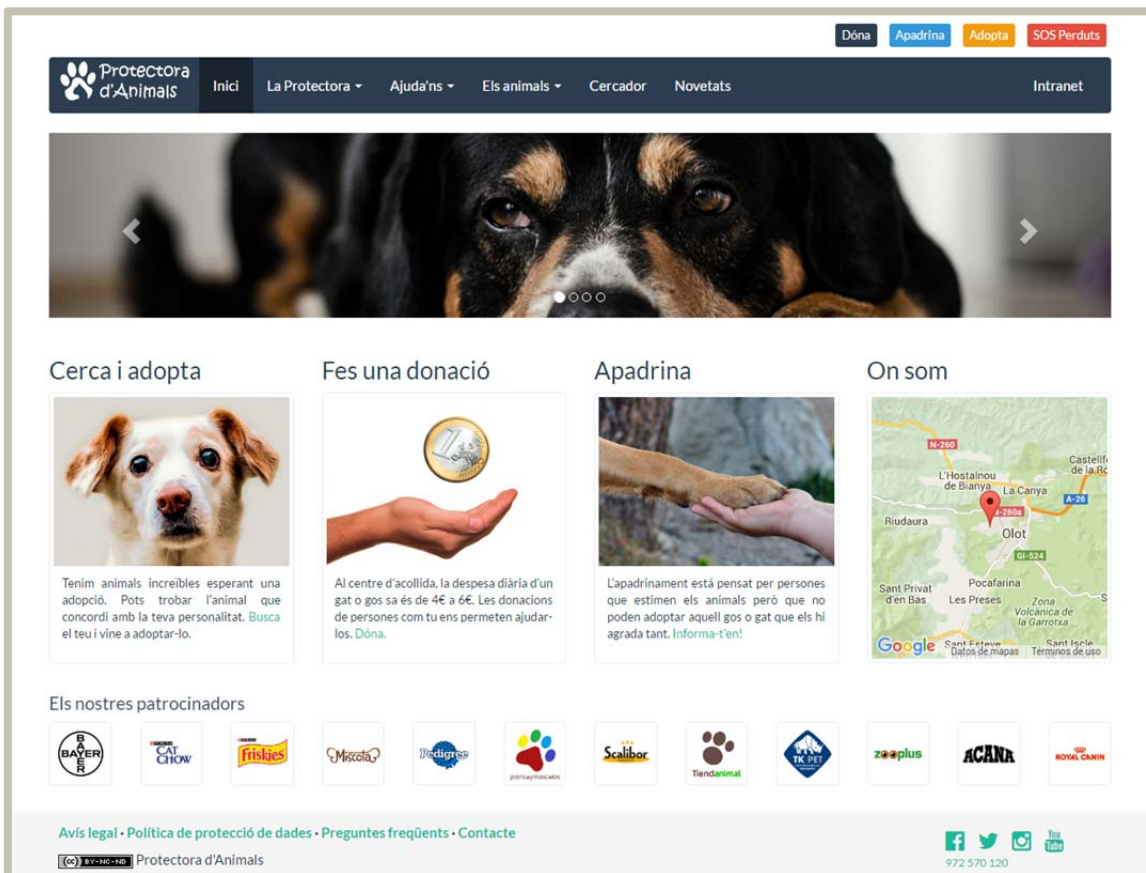

Figura 133: Mostra del tema United

ProteGest - Núria Sureda Pous

ProteCtora d'Animals | Inici | La Protectora ▾ | Ajuda'ns ▾ | Els animals ▾ | Cercador | Novetats | Intranet

Dóna | **Apadrina** | **Adopta** | **SOS Perduts**

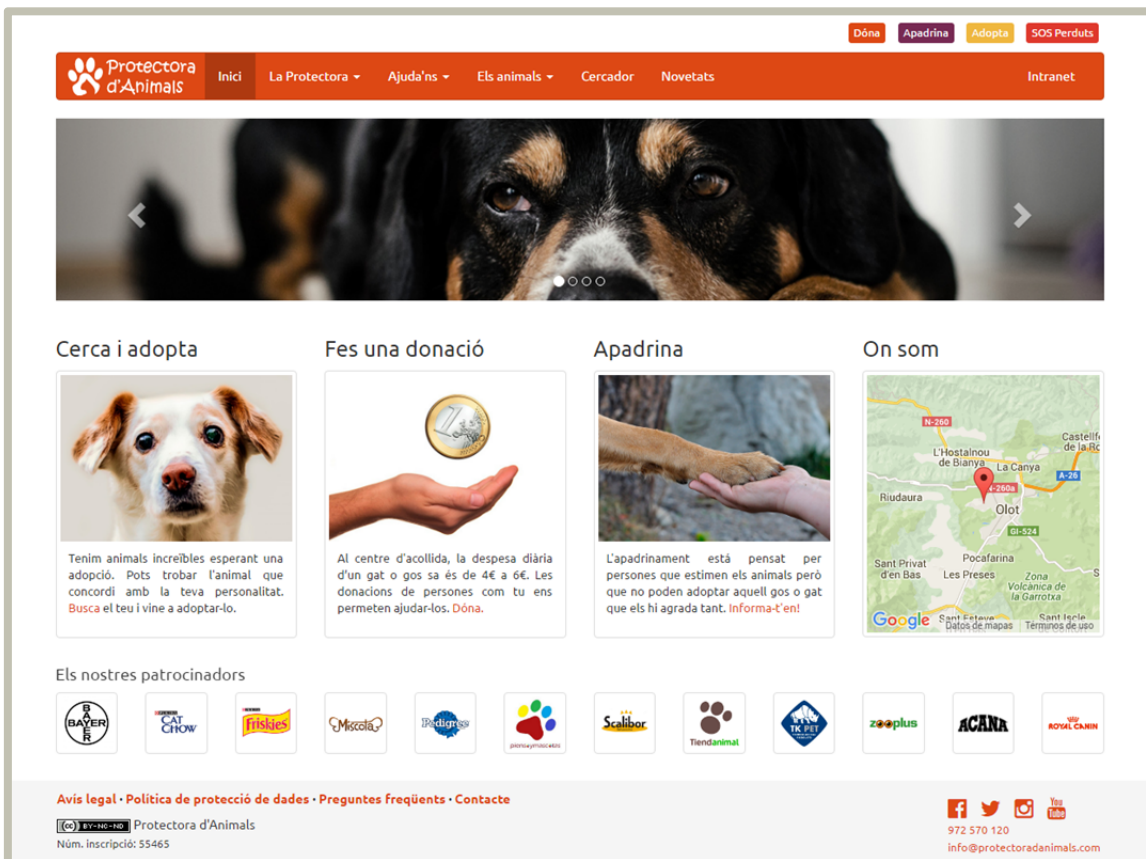
Cerca i adopta
 Tenim animals increïbles esperant una adopció. Pots trobar l'animal que concordi amb la teva personalitat. [Busca](#) el teu i vine a adoptar-lo.

Fes una donació
 Al centre d'acollida, la despesa diària d'un gat o gos sa és de 4€ a 6€. Les donacions de persones com tu ens permeten ajudar-los. [Dóna](#).

Apadrina
 L'apadrinament està pensat per persones que estimen els animals però que no poden adoptar aquell gos o gat que els hi agrada tant. [Informa't-en!](#)

On som

Els nostres patrocinadors

[Bayer](#) | [Cat Chow](#) | [Friskies](#) | [Micosola](#) | [Pedigree](#) | [Purina](#) | [Scalibor](#) | [TiendaAnimal](#) | [Vet](#) | [zooplus](#) | [ACANA](#) | [ROYAL CANIN](#)

[Avis legal](#) · [Política de protecció de dades](#) · [Preguntes freqüents](#) · [Contacte](#)

© 2017-2020 ProteCtora d'Animals | 972 570 120

Figura 134: Mostra del tema Yeti

Annex 7. Associacions de protecció i defensa d'animals de Catalunya

El departament de Justícia de la Generalitat disposa d'una [guia d'entitats](#)¹² on es pot consultar les associacions de protecció i defensa dels animals inscrites a Catalunya.

	Nom	Població	Web
1	Amics Acollidors dels Animals	Abrera	
2	Associació Els Bons Gats	Albons	
3	Associació Canina de Tarragona	Alcanar	
4	Associació per la Recuperació i Rehabilitació d'Equins	Alcanó	
5	Associació per a la Defensa dels Animals i la Natura d'Alella (ADANA)	Alella	
6	Associació Soggos	Alfarràs	
7	Associació Progat l'Ametlla del Valles	Ametlla del Valles	
8	Centre d'Acollida d'Animals Can Moret	Ametlla del Valles	
9	Associació per a la Defensa dels Animals Abandonats	Amposta	
10	Associació Protectora d'Animals Duque	Anglesola	
11	Defensa dels Animals d'Arenys	Arenys de Mar	
12	Asociación de Rescate y Adopción del Boyero de Berna	Arenys de Munt	www.araboyerodeberna.org
13	Associació de Voluntaris del Centre d'Atenció d'Animals Domèstics de Companyia Maresme (VOLCAAD)	Argentona	
14	Associació el Somni dels Gats	Argentona	
15	Centre d'Atenció d'Animals Domèstics de Companyia (CAAD) del Maresme	Argentona	www.acaadmaresme.org
16	Associació Plataforma Animalista Terres de Lleida	Artesa de Lleida	
17	Asociación SOS Dog's BDN	Badalona	
18	Associació Segona Oportunitat Animal. Òscar Montoro	Badalona	www.asoa.net
19	Associació SOS BDN. Defensa Animal	Badalona	
20	Associació Wild Fauna	Badalona	
21	Amics dels Animals de la Noguera	Balaguer	www.amicsdelsanimalsdelanoguera.com
22	Associació Progat Balaguer	Balaguer	
23	Associació Protectora d'Animals l'Arca de Noè Balaguer	Balaguer	
24	Associació Amics dels Gats i Animals de Balenyà	Balenyà	
25	Associació de Protecció i Defensa dels Animals de la Comarca del Pla de l'Estany	Banyoles	
26	Asociación para la Defensa de los Animales de Barberà (ADAB)	Barberà del Vallès	
27	ADIRA Associació de Defensa i Rescat Animal	Barcelona	
28	APAU Associació Protectora d'Animals Urbans Gats del Reg i Rodalies	Barcelona	gatsdelreg.blogspot.com.es
29	Asociación de Defensa y Ayuda de Gatos y Animales de Compañía (ADAGATS)	Barcelona	
30	Asociación para la Defensa de los Animales Danec	Barcelona	
31	Asociación Pro-can Fiel Amigo	Barcelona	
32	Asociación Turocan	Barcelona	
33	Associació Amics dels Gossos de Sants	Barcelona	
34	Associació Animaturalis	Barcelona	www.animaturalis.com
35	Associació Campus Nord UPC-TGATS	Barcelona	
36	Associació Corazón de Paloma	Barcelona	
37	Associació d'Amics dels Gossos -AMIGOSS-	Barcelona	
38	Associació de Gossos del Centre	Barcelona	

¹² Guia d'entitats: http://justicia.gencat.cat/ca/serveis/guia_d_entitats/

39	Associació de Voluntaris per la Defensa dels Animals de Barcelona	Barcelona	
40	Associació Durga	Barcelona	
41	Associació El Jardinet dels Gats	Barcelona	www.eljardinetdelsgats.org/es/
42	Associació El Musell	Barcelona	
43	Associació Els Nostres Petits	Barcelona	www.elsnostrespetsits.com
44	Associació Espai Degats	Barcelona	www.espaidegats.cat
45	Associació Essència Animal	Barcelona	
46	Associació Felina Alina	Barcelona	
47	Associació Gatos Serengati	Barcelona	
48	Associació Gats de Gràcia	Barcelona	
49	Associació Gats de Sants	Barcelona	
50	Associació Gats Lliures del Poblenou	Barcelona	
51	Associació Gossos de Les Corts	Barcelona	www.gossosdelescorts.wordpress.com
52	Associació Mangabey in Ghana	Barcelona	
53	Associació Porta'm a Casa	Barcelona	www.portamacasagats.org
54	Associació Progat Catalunya	Barcelona	www.progat.cat
55	Associació Protectora d'Animals Peludog	Barcelona	
56	Associació Protectora de Rates Mascota RATattack	Barcelona	
57	Associació Reino Animal - Asociación de Animales Sin Hogar	Barcelona	
58	Associació Santuario Nuevo Mundo Animal (ASNMA)	Barcelona	
59	Associació Ubgats	Barcelona	ubgats.mex.tl/
60	Associació Universigats	Barcelona	universigats.blogspot.com
61	Canis Lupus	Barcelona	
62	Fundación Altarriba	Barcelona	www.altarriba.org/
63	Lliga per a la Protecció d'Animals i Plantes de Barcelona	Barcelona	www.protectorabcn.es/
64	Lliga per a la Protecció d'Animals i Plantes de Barcelona	Barcelona	
65	Progat Begur	Begur	
66	Associació Berguedana per a la protecció dels animals Casa Nova de Cal Galta	Berga	
67	Faunacat (Fauna de Catalunya)	Bescanó	
68	Aclamyse Asociación contra los Animales Maltratados y su Explotación	Bisbal d'Empordà	
69	Associació Protectora d'Animals i Plantes el Refugi	Bisbal d'Empordà	
70	Asociación Alpha i Gats	Blanes	
71	Progat Blanes Associació	Blanes	
72	Oasi: Societat Protectora del Cavall	Breda	
73	APAC – Protectora Cabrera – Asociación Protectora d'Animals de Cabrera	Cabrera de Mar	www.protectoracabrera.org/
74	Associació per la Protecció dels Animals i la Natura del Baix Penedès	Calafell	
75	Associació d'Animals Sense Llar de Cubelles	Calafell	
76	Associació d'Acol·lida d'Animals Domèstics	Camarasa	
77	Associació Amics dels Animals del Delta de l'Ebre	Camarles	
78	Associació Protectora d'Animals de Cànoves Propinscher-Rater	Cànoves i Samalús	
79	Associació Dedicación Animal Canyelles	Canyelles	
80	Associació per la Defensa dels Animals de Capellades (ADAC)	Capellades	www.amicsdelsanimalsdecapellades.jimdo.com
81	Amics dels Animals de Cardedeu	Cardedeu	
82	Associació Àggata Castellar	Castellar del Vallès	
83	Sos al Gos	Castelldefels	
84	Asociación Babycan	Castellet i la Gornal	
85	Asociación N.A.S.H (Ningún Animal Sin Hogar)	Castellet i la Gornal	
86	Associació El Timonet	Catllar	
87	Associació Protectora del Gat de Carrer i Abandonat de Cerdanyola del Vallès Can Bitxitos	Cerdanyola del Vallès	www.canbitxitos.org
88	Cerdanyola, Societat Protectora d'Animals	Cerdanyola del Vallès	

89	Associació Protectora d'Animals de l'Ordal (APAO)	Cervelló	
90	Gats de Collbató	Collbató	
91	Asociación Salvamento y Difusión	Corbins	
92	Progat Cornella	Cornellà de Llobregat	
93	Associació Cívica i Social per la Defensa dels Gats Creixell Natura	Creixell	
94	Associació de Colònies de Gats de Cubelles Peluts	Cubelles	
95	Associació de Podenco's Help Filato	Deltebre	
96	Amics dels Animals de Dosrius	Dosrius	
97	Associació d'Educació Canina Far Blau	Dosrius	
98	Associació Protectora d'Animals l'Anxova Peluda	Escala	www.anxovapeluda.com/
99	Sol Gat l'Escala	Escala	
100	Associació Animalista Sos Medicine	Esplugues de Llobregat	
101	Associació Progat Esplugues	Esplugues de Llobregat	
102	Sos Galgos	Esplugues de Llobregat	www.sosgalgos.com
103	Associació Canae	Figuères	
104	Associació Protectora d'Animals i Plantes de Figueres	Figuères	www.protectorafigueres.com/
105	Amics dels Gats de la Floresta	Floresta	
106	Asociación para la Defensa de los Équidos - ADE	Fonollosa	www.asociaciondefensaequidos.org
107	Associació Felina Miau	Font-rubí	
108	Progat la Garriga	Garriga	
109	Animals Sense Sostre	Gavà	www.animalssensesostre.org/
110	Fundación Trifolium	Gavà	www.trifolium.biz/
111	Geligats - Associació d'Amics dels Gats sense Sostre de Gelida	Gelida	
112	Asociación Animales en Adopción	Girona	
113	Associació Ca&youngs associació per el desenvolupament i l'integració social del caní	Girona	
114	Associació Cercle Gallístic de Girona	Girona	
115	Associació El Cau de la Cendra	Girona	
116	Asociación Animales Discapacitados, Enfermos Crónicos y Colónias de Gatos	Gironella	
117	Associació Protectora d'Animals de Granollers	Granollers	www.protectoragranollers.org/
118	Associació Progat Alt Berguedà	Guardiola de Berguedà	
119	Associació La Quimera del Can	Guissona	
120	Associació Animalista Els Quatre Gats	Hospitalet de Llobregat	
121	Associació Canina de Bellvitge	Hospitalet de Llobregat	
122	Associació Gats de l'Hospitalet	Hospitalet de Llobregat	www.gatsdehospitalet.weebly.com
123	Associació pro Vida Animal de l'Hospitalet	Hospitalet de Llobregat	
124	Associació Protectora d'Animals Pon una Patita en tu Corazón	Hospitalet de Llobregat	apapuectfacebooc.es
125	Associació Adoptatgat	Igualada	igualadaprogat.wix.com/igualadaprogat
126	Associació Lúdica d'Amics Protectors dels Animals de Companyia de l'Anoia (ALAPACA)	Igualada	
127	Associació Jonquerenca Protectora de Gats	Jonquera	
128	Associació Amics dels Animals 4Pautes de la Val d'Aran	Les	
129	Asociación para el Apadrinamiento y Tutela de Animales Ancianos de Perrerías y Refugios (Protegerlosinocentes)	Lleida	
130	Asociación Protectora de Animales Pelescapat	Lleida	
131	Associació Amics del Cavall de Lleida	Lleida	
132	Associació Protectora d'Animals Lydia Argilés	Lleida	
133	Lliga Protectora d'Animals i Plantes del Segrià	Lleida	
134	Progat Lleida	Lleida	
135	Sociedad Protectora de Animales y Plantas de la Provincia de Lleida	Lleida	
136	Associació de Vegans del Vallès Oriental (AVVO)	Linars del Vallès	
137	Natur&Agility Associació Canina	Linars del Vallès	
138	Asociación Ave Fenix - Protectora de Aves Exóticas	Maçanet de la Selva	

139	Associació Dàlmates Sense Llar	Manresa	
140	Protectora d'Animals de Manresa-Aixopluc Assoc.	Manresa	www.aixoplucmanresa.org/
141	Martorell amb el Gat Urbà	Martorell	
142	Asociación Salvando Peludos España	Masnou	
143	Associació Masnougats	Masnou	www.masnougats.org
144	Associació Amics de les Aus Xarxet	Mataró	
145	Associació Canina Mataró	Mataró	
146	Associació Contra el Maltractament Animal de Mataró	Mataró	
147	Associació SOS Adopta un Cuxipú	Mataró	facebook-sosAdoptauncuxipú
148	Defensa y Ayuda Animales L. Gusseva	Mataró	
149	Societat per a la Protecció d'Animals i Plantes de Mataró SPAM	Mataró	www.protectoramataro.org/
150	Apan - Associació per a la Protecció dels Animals i la Natura	Molins de Rei	
151	Asociación Protectora de Amigos Felinos (APAF)	Molins de Rei	
152	Associació Mico	Molins de Rei	www.mico.cat
153	Asociación Promotora Animales y Medio Ambiente	Mollet del Vallès	
154	Val·lès Natura	Mollet del Vallès	www.vallesnatura.blogspot.com/
155	Associació de Voluntaris Animalistes de Montcada i Reixac	Montcada i Reixac	
156	Associació Protectora d'Animals Amics per Sempre	Montornès del Vallès	
157	Associació per la Defensa Animal Camps de Somnis	Navès	
158	Associació Santuari Gaia	Ogassa	
159	Associació Gats d'Olivella	Olivella	
160	Asociación de Burros sin Fronteras	Olivella	
161	Associació Protectora la Llar	Olivella	
162	Associació Canina d'Olot	Olot	
163	Associació Protectora d'Animals d'Olot i la Garrotxa	Olot	terraviva-adopcions.org/
164	Associació Amics dels Gossos de la Puda	Orpí	
165	Associació Amics dels Animals de Palafolls	Palafolls	
166	A.P.A Rodamón	Palafrugell	www.aparodamon.com/
167	Associació Protectora d'Animals (ISIS)	Palafrugell	
168	Progat Palafrugell	Palafrugell	
169	Associació Procat Palamós (Protecció del Gat Palamós)	Palamós	
170	Associació La Casa d'En Floquet	Palau-solità i Plegamans	
171	Associació SOS Ladrinos	Pallejà	
172	Associació Protectora d'Animals de Parets	Parets del Vallès	
173	Associació Protectora d'Animals GATPI	Pineda de Mar	
174	Associació per al Rescat i Protecció Animal (ARPA Dogs)	Pla del Penedès	
175	Associació Poblagent	Pobla de Montornès	
176	Associació Els Guardians dels Animals del Pla de l'Estany	Porqueres	
177	Associació del Gos de Muntanya dels Pirineus per a la Protecció de Ramats	Pratdip	
178	Associació Positives Can	Premià de Dalt	
179	Associació EQUIMANA	Premià de Mar	
180	Associació per la Protecció, Defensa i Educació del Món Caní	Premià de Mar	
181	Associació MAE Protectora Animals	Preses	
182	Associació Progat Cerdanya	Puigcerdà	
183	Associació Reus Gats	Reus	
184	Gent i Gossos (G i G)	Reus	
185	Associació de Rescat i Protecció d'Animals ARPA	Ribera d'Urgellet	www.asociacionarpa.org
186	Associació de Defensa de la Truita Autòctona del Pirineu (ADETAP)	Ribes de Freser	
187	Progat Ribes de Freser, Associació per la Protecció i Esterilització del Gat Urbà de Carrer	Ribes de Freser	
188	Amics dels Animals Riells i Viabrea, Ada Riells i Viabrea	Riells i Viabrea	
189	Associació Training Dog	Riells i Viabrea	
190	Associació Animals-Vida Digne	Ripoll	

191	Refugi d'Animals del Ripollès	Ripoll	
192	Asociación Animales Ripollet	Ripollet	
193	Associació Amics dels gats Riudoms	Riudoms	
194	Rodagat- Protegim el Gat de Carrer	Roda de Barà	
195	Adro, Associació de Rescat d'Animals d'Osona	Roda de Ter	
196	Assoc. Emporda Nimals	Roses	
197	Amics dels Gats Lliures	Rubí	
198	Associació Protectora de Gossos, Rubigós	Rubí	
199	Associació Protectora del Conill	Rubí	
200	Associació Rodamons de Rubí	Rubí	
201	Associació Brigada Animal Sabadell (BAS)	Sabadell	
202	Associació SOS Dobermann España	Sabadell	sosdobermann.wordpress.com
203	Lliga Protectora d'Animals de Sabadell	Sabadell	www.protectorasabadell.org/
204	Progat Sbd, Associació per la Protecció i Esterilització del Gat Urbà de Carrer	Sabadell	www.progat.org/
205	Associació el Blauet	Salt	
206	Associació S.O.S Huellas Bcn	Sant Adrià de Besòs	
207	Associació Soy de la Manada	Sant Andreu de Llavaneres	
208	Protecció d'Animals Abandonats	Sant Andreu de Llavaneres	
209	Montanimal, Protectora del Baix Montseny	Sant Celoni	
210	Associació Llar Animal Sant Cugat	Sant Cugat del Vallès	
211	Associació Felina Sant Feliu Cats & Roses	Sant Feliu de Codines	
212	Associació Protectora de Llebrers Galgos 112	Sant Feliu de Guíxols	
213	Progat Sant Feliu de Guíxols	Sant Feliu de Guíxols	
214	Asociación de Amigos de los Animales de Compañía de Sant Feliu de Llobregat	Sant Feliu de Llobregat	
215	Associació Apaecatalunya (Protectora de Animales Exóticos)	Sant Feliu de Llobregat	
216	Associació Gats i Gossos Sant Feliu	Sant Feliu de Llobregat	
217	Shambala, Associació Defensora i Protectora dels Drets dels Animals No Humans	Sant Feliu de Llobregat	
218	Asociación Catalana del Gato (ACG)	Sant Fruitós de Bages	
219	Associació Amics dels Animals de Sant Hilari Sacalm	Sant Hilari Sacalm	
220	Associació de Rescat i Defensa Animal ARDA	Sant Jaume dels Domenys	
221	Associació Gats de Sant Joan	Sant Joan de les Abadesses	
222	Associació Despigat, Amigues i Amics dels Gats	Sant Joan Despí	
223	Associació Nova Vida	Sant Joan Despí	
224	Associació d'Amics del Gos de Sant Just Desvern	Sant Just Desvern	
225	Associació de Defensa dels Animals Sant Llorenç Savall, ADA Sant Llorenç Savall	Sant Llorenç Savall	adasantllorenç.blogspot.com.es/
226	Associació per a la Recollida i Protecció dels Animals -Arpa	Sant Pere de Ribes	
227	Associació Protectora de Sant Quintí de Mediona per a la Defensa i Drets dels Animals	Sant Quintí de Mediona	
228	Protectora d'Animals de Sant Quirze del Vallès	Sant Quirze del Vallès	
229	Associació Societat Protectora d'Animals de Catalunya (SPAC)	Sant Salvador de Guardiola	
230	Associació Gats del Carrer del Baix Llobregat	Sant Vicenç dels Horts	
231	Centre de Recuperació i Donació d'Animals (CRD)	Sant Vicenç dels Horts	
232	Associació Amics dels Gats Colomencs	Santa Coloma de Farners	
233	Veú animal	Santa Coloma de Gramenet	www.veuanimal.org
234	Associació Protectora d'Animals Cap i Cua	Santa Cristina d'Aro	
235	Arbra Adopcions Responsables i Benestar Animal ADOPCIONS RESPONSABLES I BENESTAR ANIMAL	Santa Eulàlia de Ronçana	www.arbra.org
236	Associació Progat Igualada	Santa Margarida de Montbui	
237	Associació de Gats de Santa Margarida i els Monjos	Santa Margarida i els Monjos	

238	Associació Rapinyaires del Foix	Santa Margarida i els Monjos	
239	Associació ABECAN Associació de Benestar Caní Palautordera	Santa Maria de Palautordera	
240	Associació Canina Baix Montseny	Santa Maria de Palautordera	
241	Asociación Canina de Santa Perpètua de Mogoda	Santa Perpètua de Mogoda	
242	Associació d'Amics del Centre de Recuperació de Fauna Salvatge de Torreferrussa	Santa Perpètua de Mogoda	
243	Moguda Gatuna Associació	Santa Perpètua de Mogoda	
244	Associació d'Amics de les Aus Giroca	Saus	
245	Associació Protectora d'Animals Floquets Peluts	Senterada	
246	Associació Gats de Sentmenat	Sentmenat	
247	Associació Protectora d'Animals de Seròs	Seròs	
248	Assoc. pels Animals del Pirineu	Seu d'Urgell	www.adoptacani.org
249	La Veu dels Animals - Associació de Protecció i Defensa dels Animals	Seu d'Urgell	
250	Associació Canina, Territori Caní	Seva	
251	Associació Centre de Cognició Canina d'Osona	Seva	
252	Associació Protectora d'Animals de Granja A.P.A.G.	Sils	
253	Associació en Defensa dels Animals de Solsona	Solsona	
254	Associació SúriaGats	Súria	
255	Associació per la Protecció i Defensa dels Animals Aloha	Talarn	aloha25620.weebly.com
256	Associació Canina Didàctica Cultural Metalcan's	Tarragona	
257	ASSOCIACIÓ GRUP ACOLLIDES I ADOPCIONS D'ANIMALS TARRAGONA	Tarragona	gaiatgn.com/
258	Associació Protectora d'Animals i Plantes de Tarragona	Tarragona	laprotectora.org/
259	Associació Protectora d'Animals Refugi de Perla	Tarragona	
260	P.A.S.O.S Protecció animal SOS El Vendrell	Tarragona	www.pasosvendrell.com/
261	Associació DONAR x DONAR	Tarragona	
262	Associació La Barretina Felina	Tàrrrega	
263	InCanem Associació Canina	Tàrrrega	
264	Associació G&G Rescat. Associació de Rescat de Gossos i Gats	Teià	
265	Associació Teià per la Defensa dels Animals i la Natura	Teià	
266	Asociación Refugio Equino Platero	Terrassa	www.refugioequinoplatero.org
267	Associació Community Can Terrassa	Terrassa	communitycanterrassa.com/
268	Associació SOS Weimaraner.Org	Terrassa	
269	CAACD De Terrassa (Centre D'Atenció d'Animals Domèstics)	Terrassa	adoptam.terrassa.cat/
270	Associació Tona Gats	Tona	www.tonagats.cat
271	Associació Protectora d'Animals Domèstics i Exòtics	Tordera	www.pade.es.kz
272	Asociación Progat la Colonia de Tika	Torre de Claramunt	
273	Associació Centre de Protecció d'Animals de l'Anoia, APAN	Torre de Claramunt	www.protectora-apan.com
274	Associació en Defensa del Medi Rural Lo Roure (Torrelameu)	Torrelameu	
275	Asociación de CarpFishing de Cataluña	Torres de Segre	
276	Associació Amics Protectors dels Animals -Apda	Torroella de Montgrí	
277	Associació per al Refugi i Cura dels Animals	Tortosa	
278	Un Més del Poble. Associació Per a La Protecció dels Animals	Tremp	
279	Associació Progat Ulldecona	Ulldecona	
280	Animals sense Sostre	Vallirana	www.animalssensesostre.org
281	Asociación Animalista Sin Fronteras (SASF)	Vallirana	
282	Associació Gats Valliures	Vallirana	
283	Associació Refugio la Amistad	Vallirana	
284	Associació Gats.Vallromanes	Vallromanes	gatsvallromanes.blogspot.com
285	Associació Vincles per a la Protecció dels Gossos	Vallromanes	
286	ASSOCIACIÓ GOSSOS EN ACCIÓ	Vendrell	
287	Avalon. Aran Valor Natural	Vielha e Mijaran	

288	Associació Protectora d'Animals Huellacanina de Viladecans	Viladecans	www.apahuellacanina.com
289	Associació Animalets Busken Kasa	Vilafant	
290	Associació Animals en Perill d'Exclusió Social	Vilafranca del Penedès	
291	Associació CSPA - Centro Solidario para Animales	Vilafranca del Penedès	www.animalrescue.org.es
292	CAAD Penedès	Vilafranca del Penedès	www.caadpenedes.org/
293	Unió i Associació al Servei dels Animals de Vilafranca del Penedès	Vilafranca del Penedès	
294	Asociación Mascotas Cerditos Enanos	Vilanova i la Geltrú	
295	Asociación Mini Mascotas Feliz	Vilanova i la Geltrú	
296	Associació Amics dels Animals de Can Xicarró	Vilanova i la Geltrú	
297	Associació per la Protecció dels Animals de Vilanova i la Geltrú	Vilanova i la Geltrú	
298	Associació Unió pels Drets del Animals (AUDA)	Vilanova i la Geltrú	www.upag-animal.org
299	Progat Vila-seca	Vila-seca	
300	Adea-vd, Associació Defensora dels Animals Abandonats - Vilassar de Dalt	Vilassar de Dalt	adeavd.wix.com/inicio
301	Associació Protectora de Gats Abandonats (APRODEGA)	Vilassar de Dalt	
302	Amics dels Animals - Vilassar de Mar	Vilassar de Mar	

Annex 8. Bibliografia

Animal Care. Obtingut de Cohee: <http://cohhe.com/themes/?theme=animalcare>

Balsamiq Mockups. Obtingut de Balsamiq: <https://balsamiq.com/products/mockups>

Bootstrap Live Customizer. Obtingut de Disqus: <http://bootstrap-live-customizer.com/>

CAAC. (31 de 3 de 2010). Protocol d'ingrés i sortida. Obtingut de Centre d'acollida d'animals de companyia de Barcelona: http://www.aspb.cat/quefem/docs/02_cap.pdf

Calvo-Fernández, A.; Ortega, S.; Valls, A.; Zapata, M. (2011). Avaluació de la usabilitat. FUOC.

Entitats de protecció i defensa dels animals. Obtingut del Departament de Justícia de la Generalitat de Catalunya: http://justicia.gencat.cat/ca/serveis/guia_d_entitats/

Free themes for Bootstrap. Obtingut de Bootswatch: <http://bootswatch.com/>

Getting started. Obtingut de Bootstrap: <http://getbootstrap.com/getting-started/>

Hassan, Y. (2015). Experiencia de usuario: principios y métodos. Obtingut de Yusef: http://yusef.es/Experiencia_de_Usuario.pdf

Hassan, Y.; Ortega, S. (2009). Informe APEI sobre Usabilidad. Gijón: Asociación Profesional de Especialistas en Información.

Morville, P.; Rosenfeld, L. (2010). Arquitectura de la información. FUOC.

Optimal Workshop. Obtingut de Optimal Product Ltd: www.optimalworkshop.com

Organizaciones sin animo de lucro. Obtingut de Paypal: https://www.paypal.com/es/webapps/mpp/non-profit?locale.x=es_ES

Pastells, J. (31 de 7 de 2015). El drama dels animals abandonats. Obtingut de Ara.cat: http://www.ara.cat/comarquesgironines/animals-abandonats-Respectar-Animals-exotics_0_1403859607.html

Pet Manager. Obtingut de WordPress: <https://wordpress.org/plugins/pet-manager/>

Petfinder. Obtingut de Petfinder: <https://www.petfinder.com/>

Que és Teaming? Obtingut de Teaming: <https://www.teaming.net/que-es-teaming>

Ronda, R. (2013). Diseño de Experiencia de Usuario: etapas, actividades, técnicas y herramientas. Obtingut de No Solo Usabilidad: <http://www.nosolousabilidad.com/articulos/uxd.htm>

Rodríguez, S. (15 de 9 de 2015). Qué es el "Responsive web design" o "Diseño web adaptable". Obtingut de imasdeweb: http://imasdeweb.com/index.php?pag=m_blog&gad=detalle_entrada&entry=12.

The Mit License. Obtingut de GitHub: <https://github.com/thomaspark/bootswatch/blob/gh-pages/LICENSE>