



RideHub



1 PRODUCTO FINAL OBTENIDO

1.1. ¿Qué es Ridehub?

- Aplicación móvil
- Compartir bicicleta entre particulares
- Candado bluetooth

1.2. Resultado final

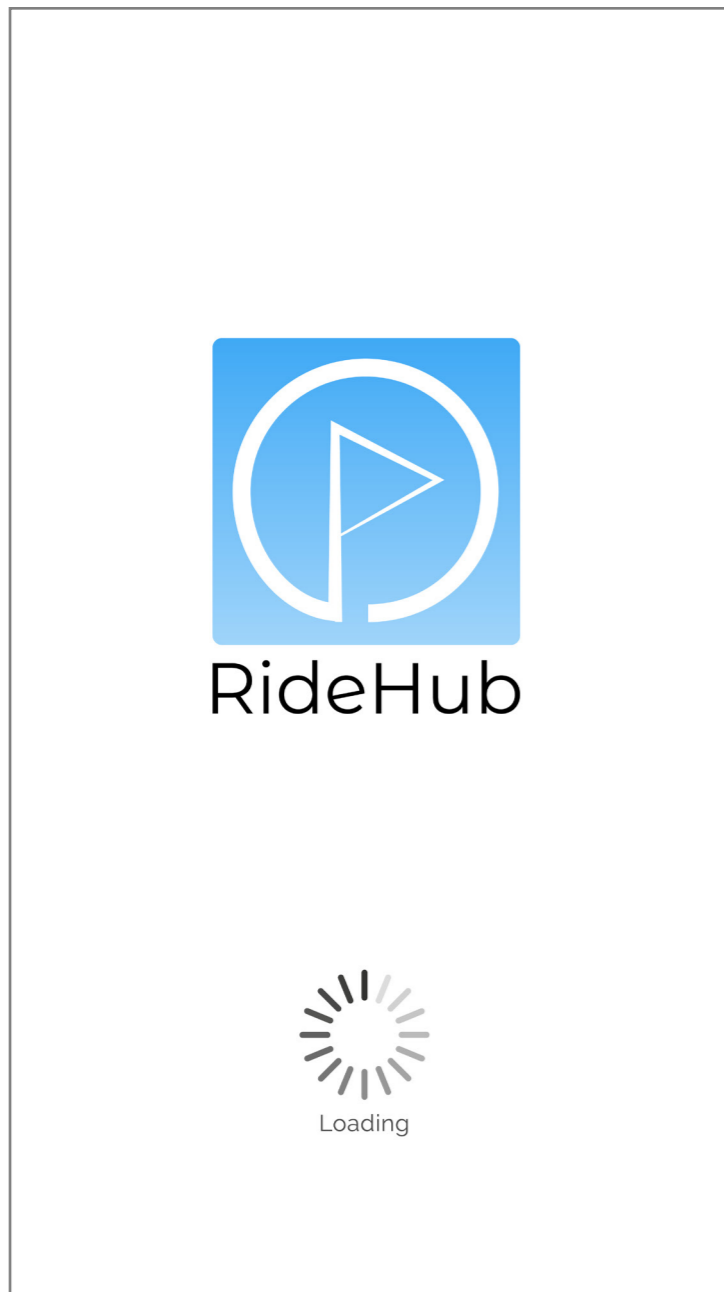

Inicio

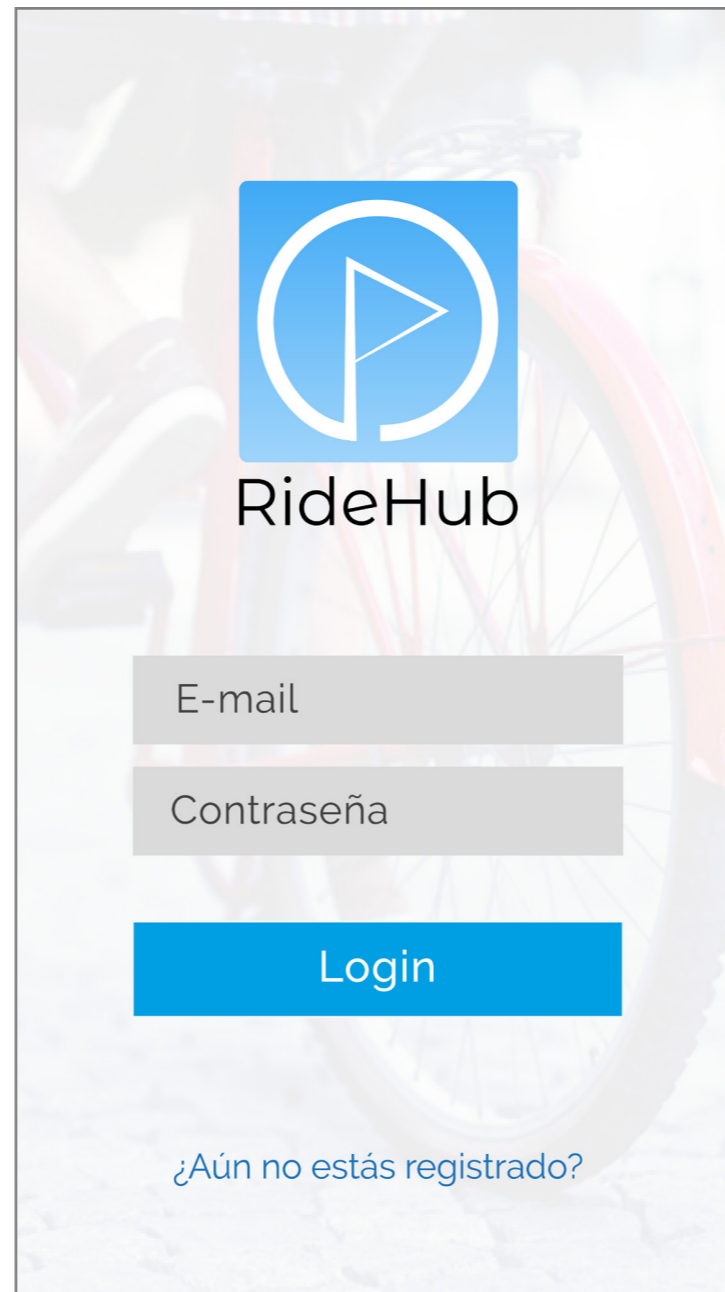

Login

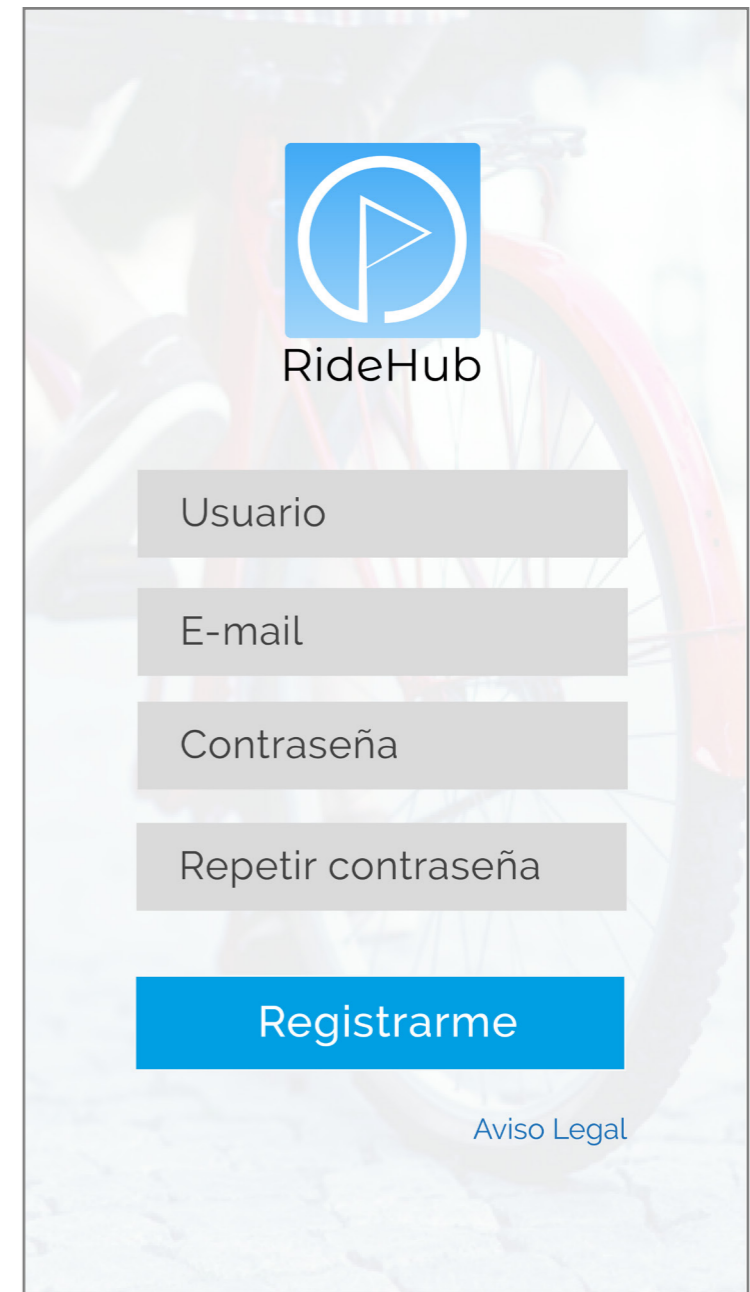

Registro

1.2. Resultado final

SALTAR

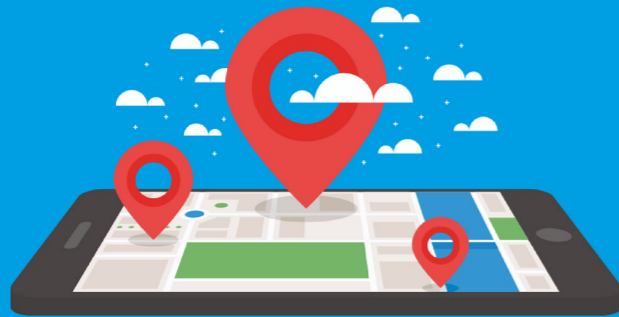

Localiza la bicicleta
más cercana a ti



SALTAR



Alquila la bicicleta
durante máximo 2 horas



SALTAR



Vuelve a protegerla con
el candado bluetooth



Primeros pasos

1.2. Resultado final

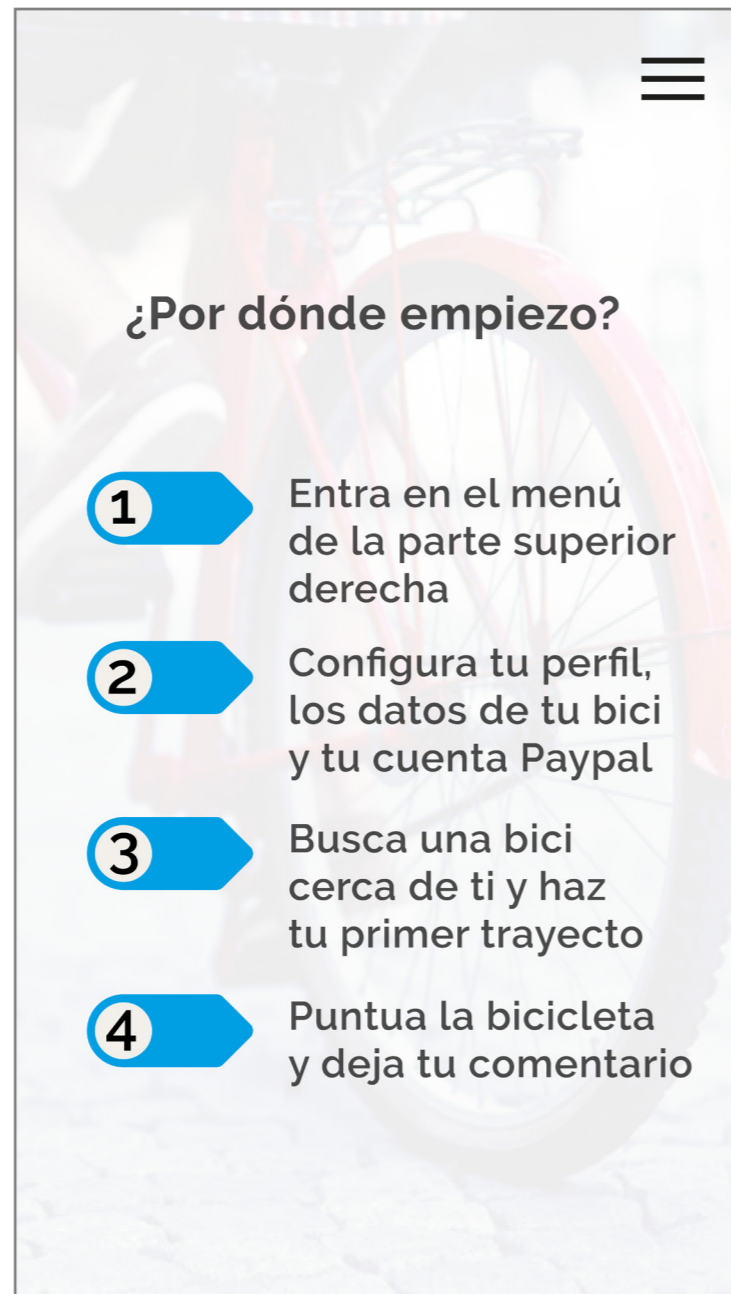

Pantalla inicial de ayuda

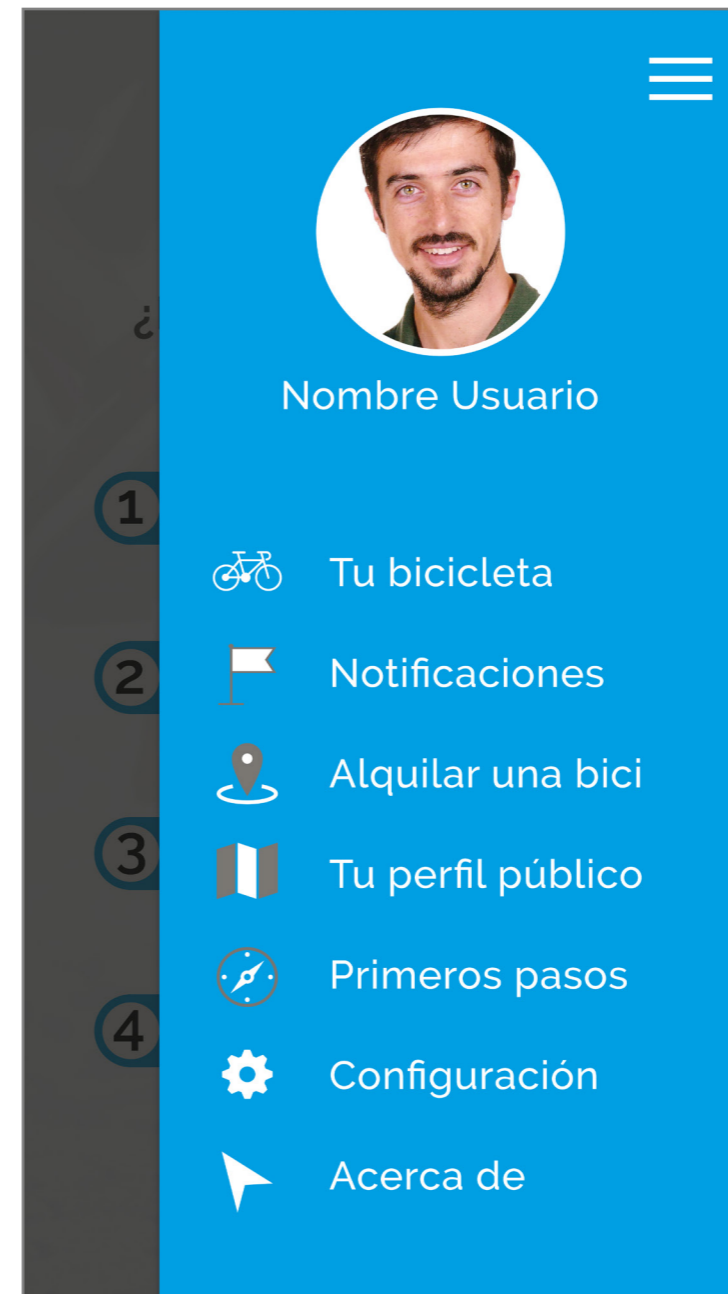

Menú lateral

1.2. Resultado final

Orbea Classic 1975

Bicicleta clásica de paseo talla 51, color negro brillante. Tiene una cesta delante y también portaequipajes.

¿Dónde está mi bici?

Tu bicicleta 1

¿Dónde está mi bici?

Puntuación media:

[Ver comentarios y valoraciones](#)

Tu bicicleta 2

1.2. Resultado final

Comentarios y valoraciones

 **Mónica_1983**
Fecha de alquiler: 23/07/2017
★★★★☆
La bicicleta funciona muy bien y la cesta es muy práctica! Pude utilizarla para dejar mi bolso durante el viaje.

 **FerBiker**
Fecha de alquiler: 19/07/2017
★★★★☆
Muy cómoda y bien cuidada.

 **Mónica_1983**
Fecha de alquiler: 7/07/2017
★★★★☆
La bici está en perfectas condiciones pero es un poco grande, la recomiendo para personas de más de 1,70 m.

Comentarios y valoraciones

Notificaciones

- ➔ Nueva opinión: maria_1982
- ➔ Nuevo alquiler de tu bicicleta
Fecha: 22/11/2017
Usuario: maria_1982
Hora recogida: 15:35
Hora devolución: 16:20
Distancia recorrida: 13 kms
Lugar devolución: C/ Mayor, 25
[Abrir ubicación en maps](#)
- ➔ Nueva opinión: josemuñoz
- ➔ Nuevo alquiler de tu bicicleta
- ➔ Nuevo alquiler de tu bicicleta
- ➔ Nueva opinión: ciclista25
- ➔ Nueva opinión: saraypaula
- ➔ Nuevo alquiler de tu bicicleta
- ➔ Nueva opinión: victor_435

Notificaciones

1.2. Resultado final

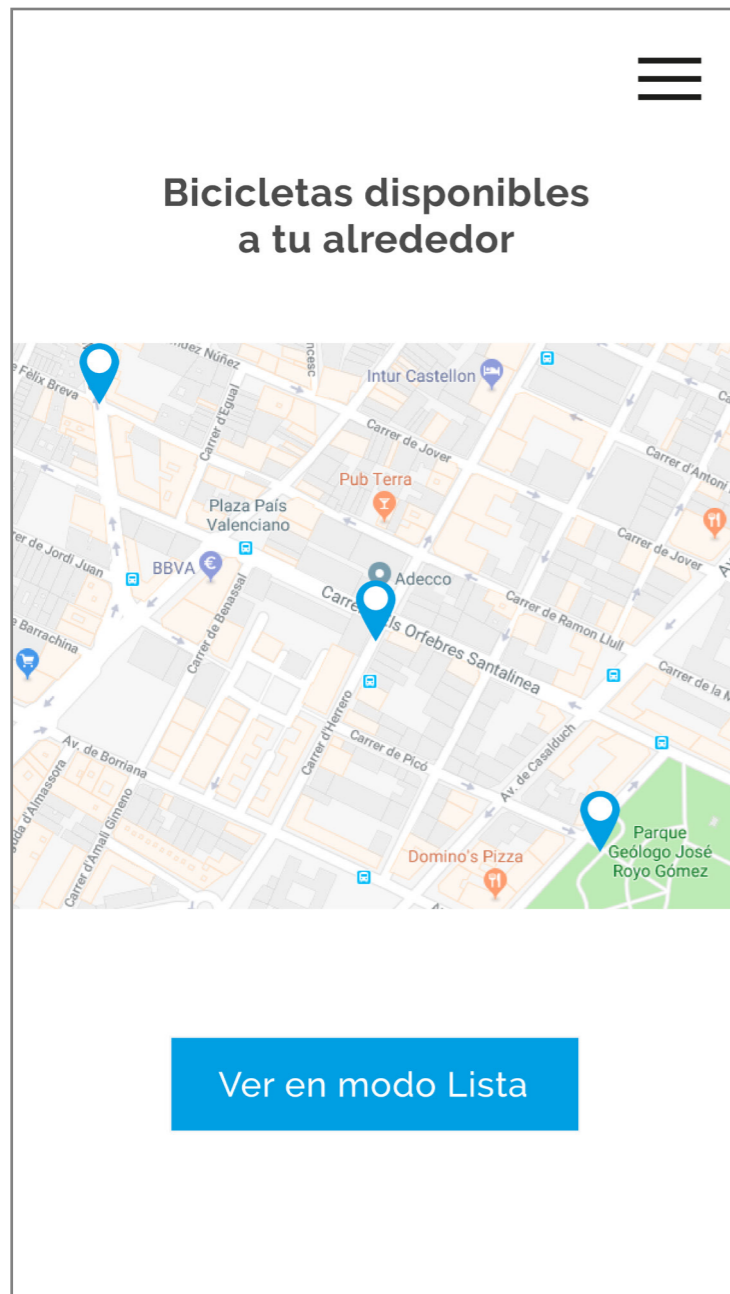

Bicicletas disponibles

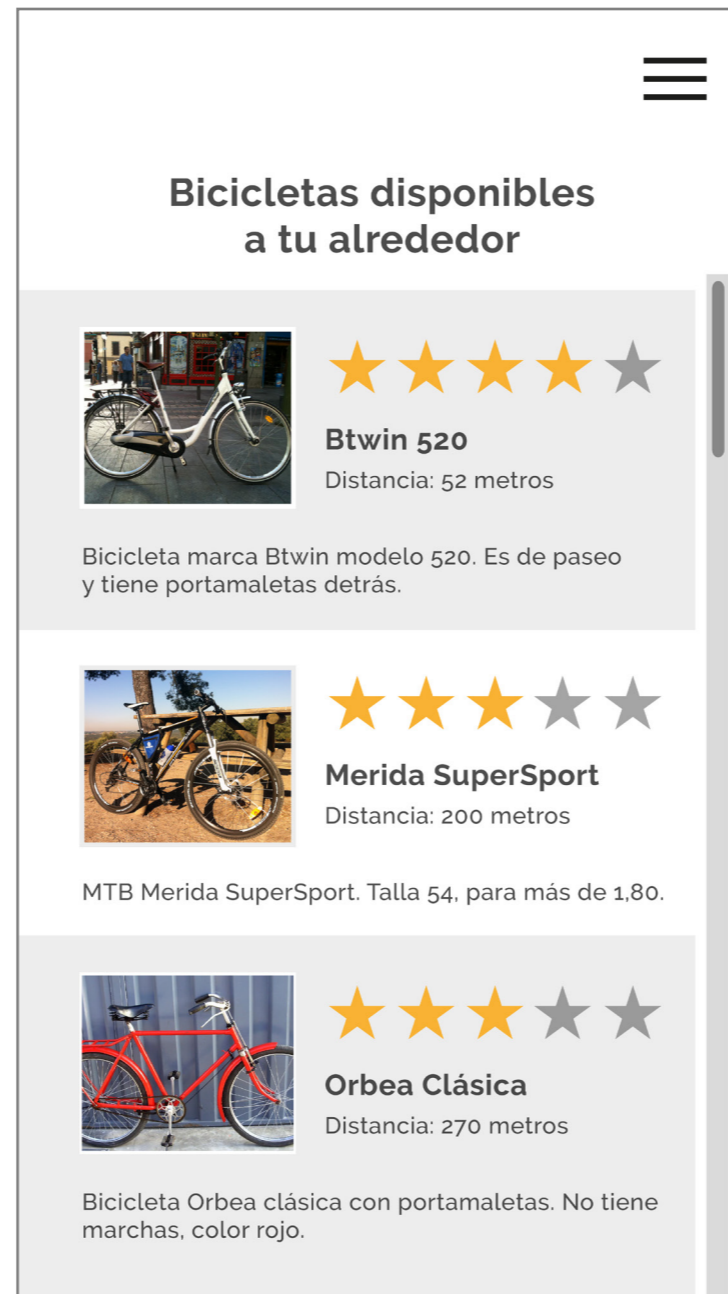

Modo lista



Ficha bicicleta

1.2. Resultado final

Página de alquiler

Modelo: Btwin 520
Propietario: Antonio Miralles
Precio: 2 €

Términos y condiciones de uso:
El presente Aviso Legal (en adelante, el "Aviso Legal") establece los Términos y Condiciones respecto al alquiler temporal de bicicletas, que Ridehub y el propietario ponen a disposición de usted.
Los alquileres temporales de Ridehub tienen por objeto facilitar a sus usuarios el acceso a los productos de particulares, así como a los componentes que estos puedan tener (luces, sillines extra, cestas, etc.).
Será responsabilidad del usuario el respetar y cuidar todos los elementos y proteger la bici-

Acepto las condiciones de uso

Alquilar y desproteger

Alquiler

Bloqueo de la bicicleta

Cuando termines de realizar el trayecto no olvides bloquear la bicicleta. Si no lo haces dentro de las 2 horas del tiempo máximo de alquiler permitido, será cobrada la fianza en tu cuenta de Paypal, tal y como indican los términos de uso.

Asegúrate de dejar la bicicleta en un lugar permitido y, una vez candada, pulsa aquí abajo para confirmar la operación y bloquear el candado.

Proteger bicicleta

¡Tengo un problema!

Servicio de ayuda

Bloqueo

Experiencia de uso

En este trayecto has recorrido:

7 kms

Durante:

32 minutos

¡Gracias por puntuar la bici!

Puntuación general:

★★★★☆

Escribe aquí tus comentarios sobre la bicicleta.

Enviar

Experiencia

1.2. Resultado final



A user profile card with a circular profile picture of a man, a pencil icon for editing, and a hamburger menu icon. The text below the photo includes: 'Nombre Usuario', 'Edad: 32 años', 'Ciudad: Castellón', 'Alquileres: 18 usos', 'Bicicleta: Orbea Clásica', and 'Puntuación media:' followed by five stars (four yellow, one grey).

Perfil público



A configuration screen with a hamburger menu icon. It features a 'Configuración' header and a 'Datos personales' section with input fields for: 'Nombre', 'Apellidos', 'E-mail', 'Contraseña', 'Edad', and 'Ciudad'. A blue 'Guardar cambios' button is at the bottom. A 'Datos de pago' header is visible at the very bottom.

Configuración 1

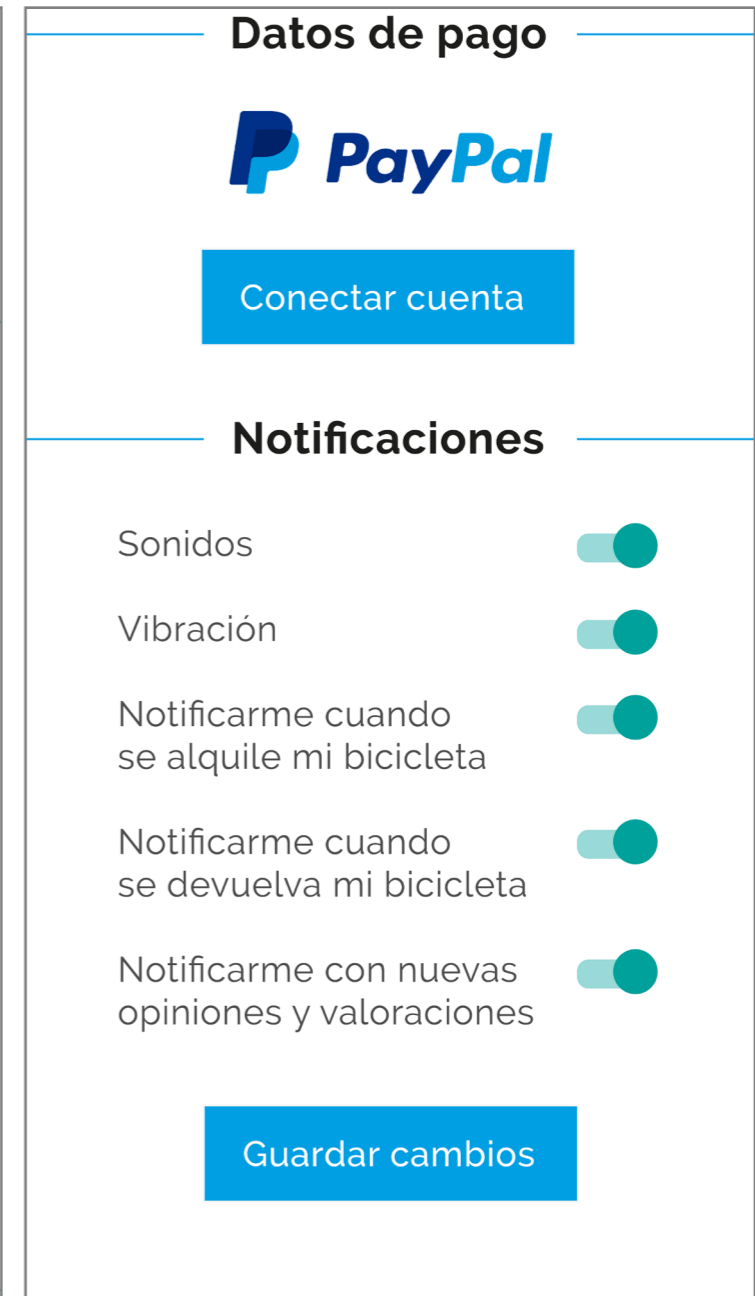

A configuration screen with a 'Datos de pago' header, the PayPal logo, and a blue 'Conectar cuenta' button. Below is a 'Notificaciones' section with four toggle switches, all turned on, for: 'Sonidos', 'Vibración', 'Notificarme cuando se alquile mi bicicleta', and 'Notificarme cuando se devuelva mi bicicleta'. A fifth toggle for 'Notificarme con nuevas opiniones y valoraciones' is also on. A blue 'Guardar cambios' button is at the bottom.

Configuración 2

1.2. Resultado final

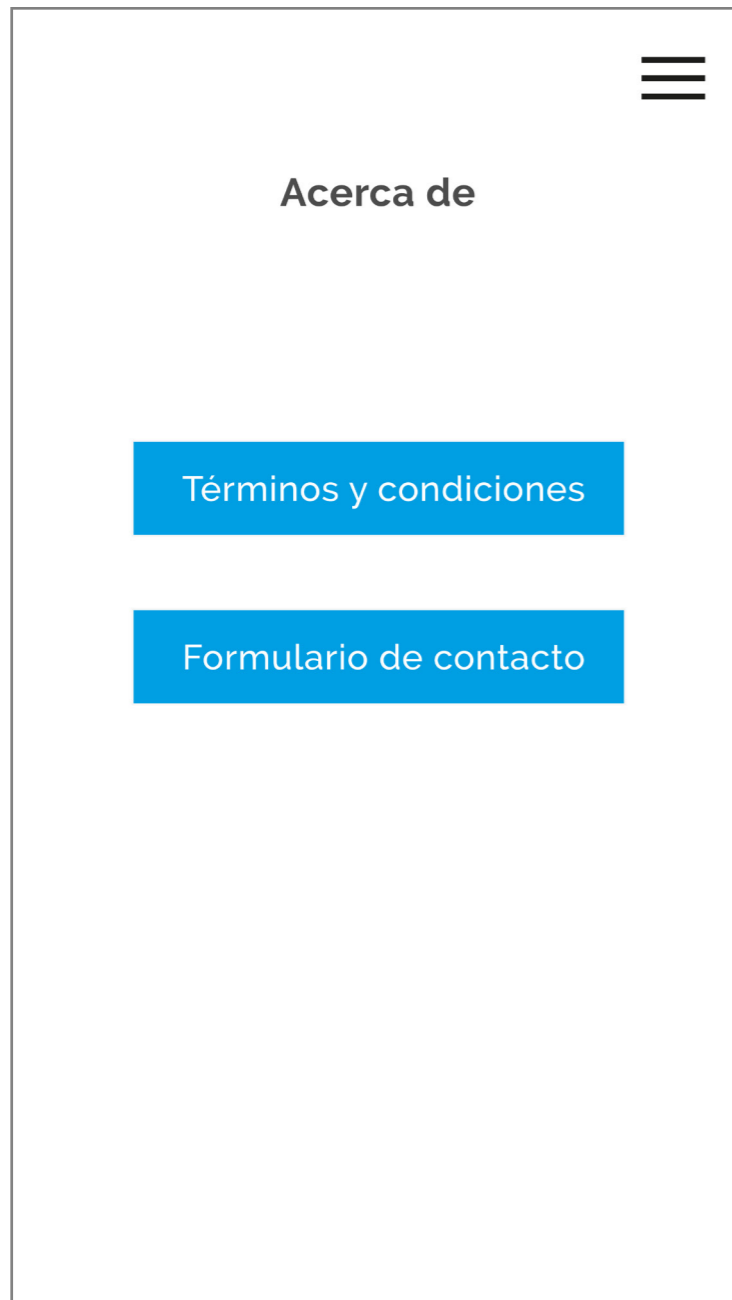

Acerca de

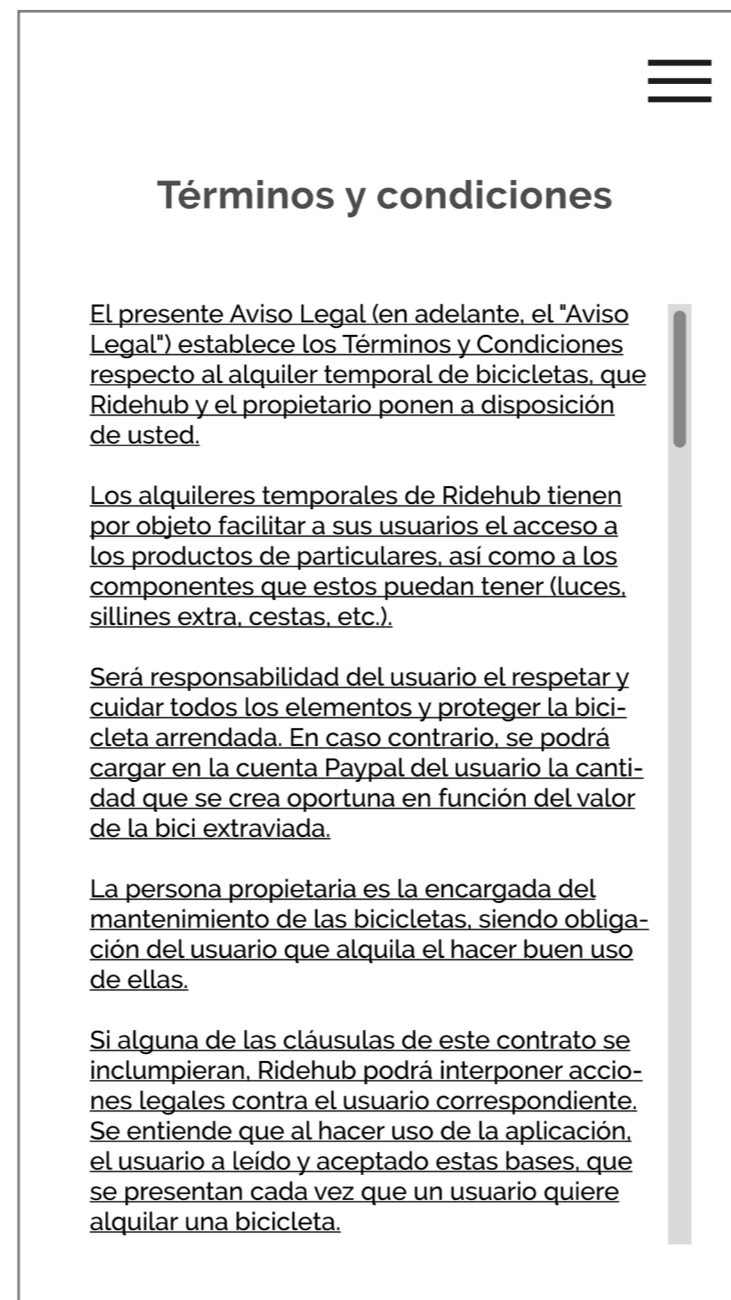

Términos y condiciones



Contacto

1.2. Resultado final

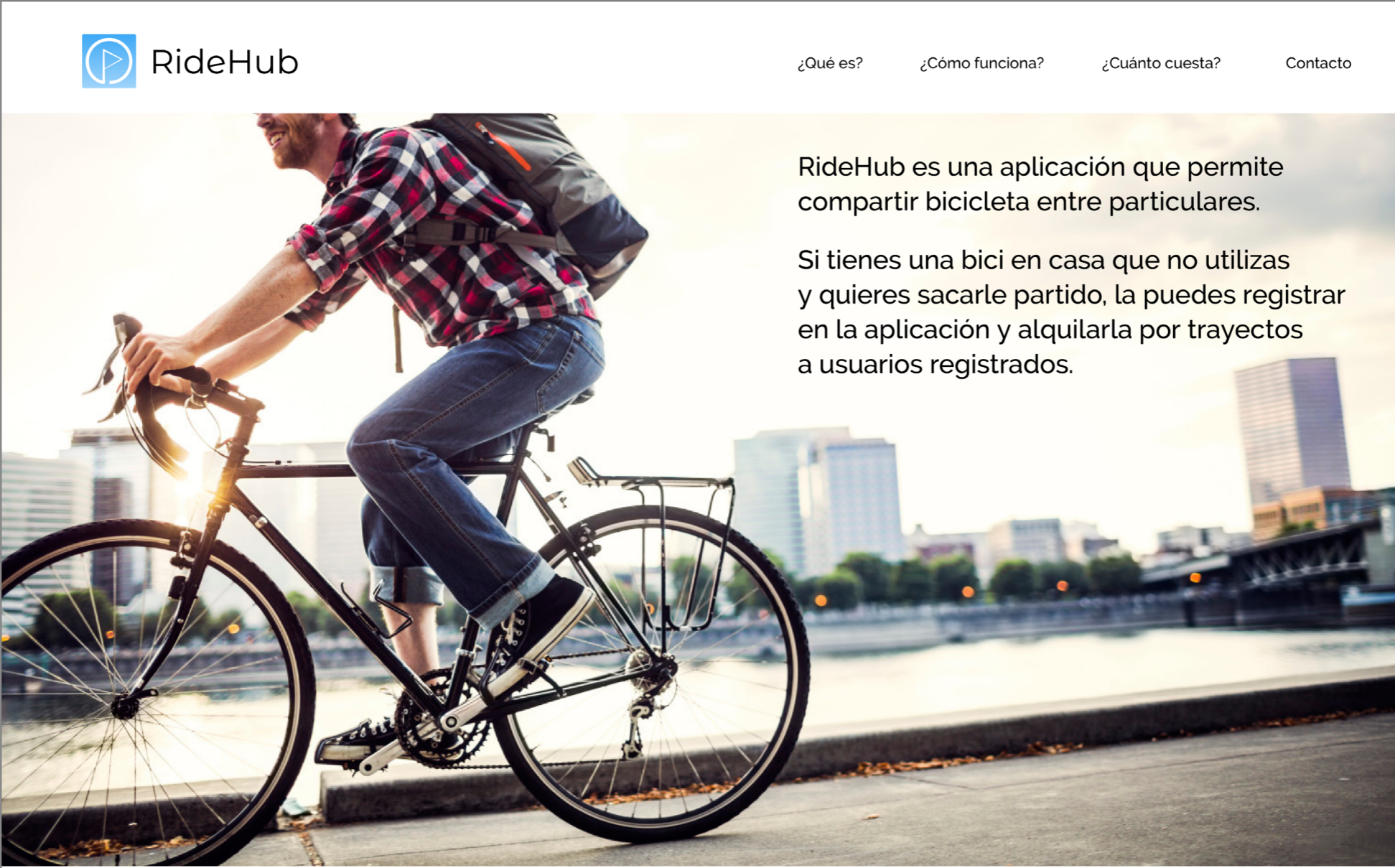



The screenshot shows the RideHub website. At the top left is the RideHub logo, which consists of a blue square with a white play button icon and the text "RideHub" next to it. To the right of the logo are four navigation links: "¿Qué es?", "¿Cómo funciona?", "¿Cuánto cuesta?", and "Contacto". Below the navigation is a large image of a man in a plaid shirt and jeans riding a bicycle with a backpack, set against a cityscape background. To the right of the image, there is a text block describing the service.

RideHub es una aplicación que permite compartir bicicleta entre particulares.

Si tienes una bici en casa que no utilizas y quieres sacarle partido, la puedes registrar en la aplicación y alquilarla por trayectos a usuarios registrados.

Ridehub está disponible en las siguientes plataformas:

GET IT ON
 Google Play

 Download on the
App Store

1.2. Resultado final



¿Cómo funciona Ridehub?



Descarga la aplicación, regístrate e introduce tus datos y cuenta de Paypal.



En unos días recibirás tu candado y podrás comenzar a utilizar Ridehub.



Da de alta tu bicicleta subiendo una foto, una pequeña descripción, el precio... y bájala a la calle!



Busca la bicicleta más cercana, haz el trayecto y puntúa la experiencia

¿Tienes dudas o quieres que te expliquemos algo más?

Contacta con nosotros

1.2. Resultado final

¿Tienes dudas o quieres que te expliquemos algo más?

Contacta con nosotros

¿Cuánto cuesta Ridehub?

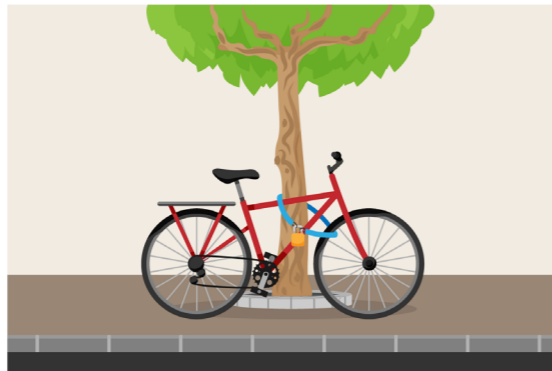

La aplicación es gratuita. Tendrás que hacer un pago inicial de 25 € para que te enviemos el candado bluetooth que te permitirá proteger la bicicleta y localizarla.



Cada trayecto costará entre 1 y 3 €, precio que establecerá el propietario de la bicicleta. De ese precio se restará un 10% de gastos de gestión.



Si tienes cualquier duda ponte en contacto con nosotros mediante el siguiente formulario

1.2. Resultado final



La aplicación es gratuita. Tendrás que hacer un pago inicial de 25 € para que te enviemos el candado bluetooth que te permitirá proteger la bicicleta y localizarla.



Cada trayecto costará entre 1 y 3 €, precio que establecerá el propietario de la bicicleta. De ese precio se restará un 10% de gastos de gestión.

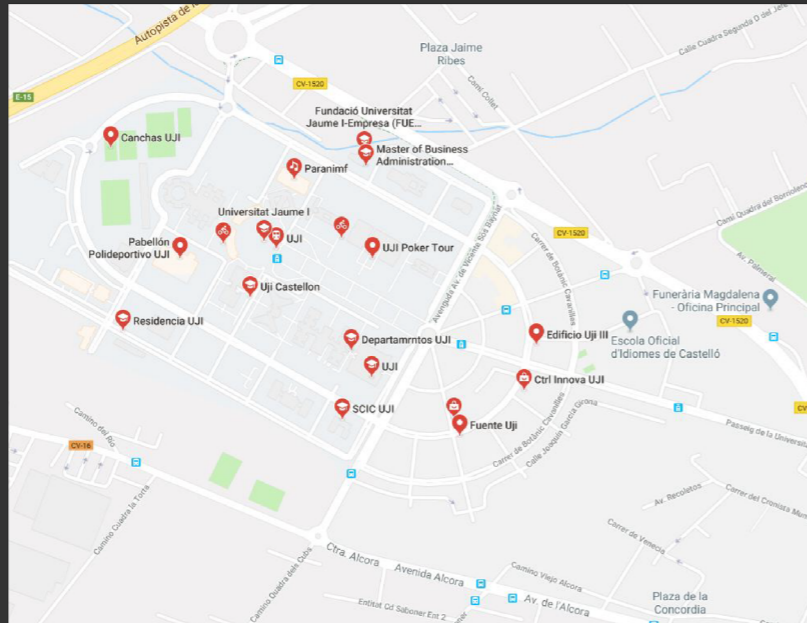

Si tienes cualquier duda ponte en contacto con nosotros mediante el siguiente formulario y te responderemos en breve.

¡No lo pienses más y descarga Ridehub!



2

MOTIVACIÓN

¿Por qué se ha elegido este proyecto?

3

DESARROLLO DEL PROYECTO

3.1. Planificación



Diagrama de Gantt

3.2. Análisis

3.2.1. Estado del Arte

3.2.2. Competencia

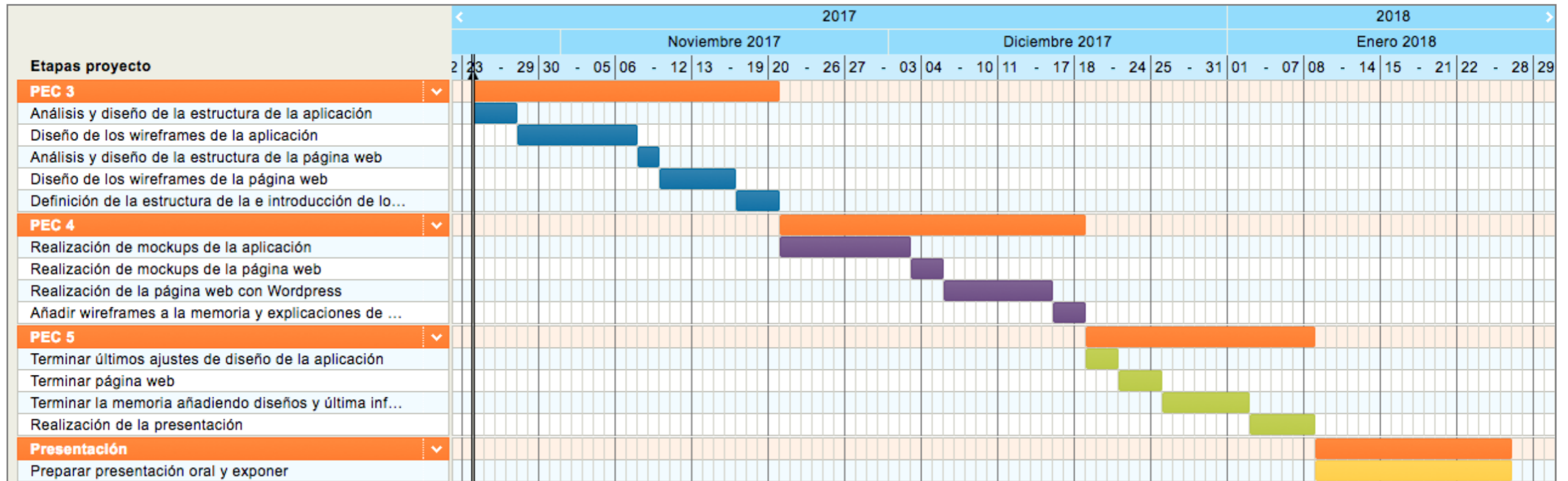
3.2.3. Proyectos similares

3.2.4. Público objetivo

3.3. Diseño

3.3.1 Web

3.3.2. Aplicación

3.3.3. Logotipo

3.3.4. Tipografías y colores

3.3.5. Wireframes

1. Página de inicio de sesión / registro
2. Presentación (3 breves pantallas)
3. Página inicial de ayuda ¿Por dónde empiezo?
4. Menú lateral
 - 4.1. Tu bicicleta
 - 4.1.1. Donde está y puntuación general
 - 4.1.2. Usuarios que la han utilizado y puntuación individual
 - 4.2. Alquilar una bici
 - 4.2.1. Mapa de bicicletas o listado
 - 4.2.1.1. Ficha de cada bicicleta
 - 4.2.1.1.1. Página de contrato de alquiler
 - 4.2.1.1.1.1. Devolución de la bicicleta
 - 4.2.1.1.1.1.1. Puntuación de tu alquiler
 - 4.3. Tu perfil público
 - 4.4. Configuración
 - 4.4.1. Datos personales, datos bancarios y notificaciones
 - 4.5. Acerca de
 - 4.5.1. Términos y condiciones
 - 4.5.2. Formulario de contacto

4

DECISIONES TOMADAS

5 CONCLUSIONES

5. Conclusiones

5.1. Satisfacción con el resultado

5.2. Evolución del proyecto

5.3. Asignaturas útiles

Muchas gracias