

3000s en Família

Contingut de la Presentació

- 1.Introducció
- 2.Planificació
- 3.Anàlisi
- 4.Disseny
- 5.Implementació
- 6.Conclusions

1. Introducció

1.1. Context del Treball

Alta muntanya en família

Complexitat

Preparació i seguretat

Informació rica i centralitzada



1. Introducció

1.2. Objectius

Claredat i detall de les rutes

Flux actiu i dinàmic de coneixement

Modelatge de la solució del problema exposat

Intuitiu i senzill

Canal de comunicació obert i actualitzat

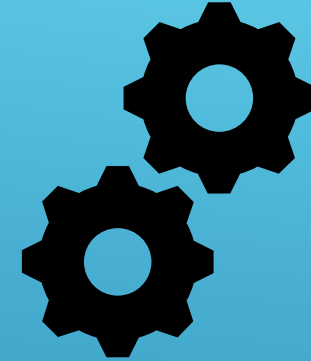

1. Introducció

1.3. Justificació

Centralitzar aquest coneixement específic

Millorar el flux de coneixement actualitzat

Més informació = Més seguretat per la família



1. Introducció

1.4. Metodologia (PMBOK - SDLC)

Anàlisi

Disseny

Implementació

Proves

Proposta d'Implantació

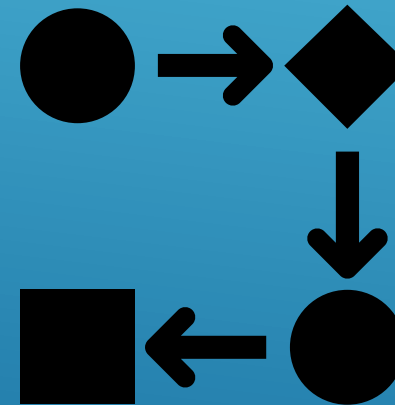

2. Planificació

2.1. Fites i Tasques a realitzar

Fita a assolir	Data
Finalització de la planificació	06/10/202
Lliurament Informe executiu	11/10/2020
Anàlisi del domini	18/10/202
Determinar <u>requeriments funcionals</u> i no <u>funcionals</u>	24/10/2020
Disseny del model de dades i sistema	08/11/2020
Lliurament 1er informe de seguiment	08/11/2020
Entorn d'implementació operatiu	25/11/2020
<u>Prototip funcional finalitzat</u>	07/12/2020
Catàleg de proves realitzat	16/12/2020
Lliurament 2on informe de seguiment	23/12/2020
Lliurament producte final	10/01/2021

Anàlisi				17
Anàlisi del domini	12/10/2020	18/10/2020		7
Determinar <u>requeriments funcionals</u>	19/10/2020	21/10/2020		3
Determinar <u>requeriments no funcionals</u>	23/10/2020	24/10/2020		2
Estudi del diagrama de classes	25/10/2020	27/10/2020		3
Establir els casos d'ús	28/10/2020	29/10/2020		2
Disseny				17
Disseny del sistema	30/10/2020	03/11/2020		5
Elecció de la plataforma	05/11/2020	08/11/2020		4
Disseny del model de dades	09/11/2020	10/11/2020		2
Prototip gràfic	12/11/2020	17/11/2020		6

2. Planificació

2.2. Valoració Econòmica i Riscos

- Cap de projecte: 50€/h.
- Tècnic: 35€/h.
- Desenvolupador Web: 35€/h.
- Tester: 25€/h.

Rol	Cost unitari	Esforç en hores	Total
Cap de projecte	50 €	45	2250 €
Tècnic (Analista)	35 €	132	4410 €
<u>Desenvolupador Web</u>	35 €	90	3465 €
Tester	25 €	21	525 €
			10.545 €

Codi	Risc	Descripció	Impacte	Probabilitat
RI01	Mala planificació	Una mala planificació provocaria una acumulació de tasques i uns nivells d'estrès importants que farien que les tasques es solapessin, es fessin ràpid i amb menys dedicació del que seria convenient.	Alt	Mitja
RI02	Baixa experiència en gestió de projectes	Tenir poca <u>experiència</u> en planificar i desenvolupar projectes de sistemes informàtics provoca un excés de temps en reorganitzar, <u>replanificar</u> , investigar i aprendre els passos que s'han de fer. Això fa que la feina es <u>ralentitzi</u> i l'esforç es dupliqui.	Alt	Alta

Codi	Mesura	Descripció	Tipus	Cost
AC01-RI01	Dedicar més temps a la planificació	Invertir més temps en realitzar el millor anàlisi previ del projecte per tal de que la planificació de les tasques a realitzar sigui la millor possible.	Mitigadora	Mig
AC02-RI01	Replanificar tasques importants	En el cas de que l'equip de projecte pateixi desviacions per la mala planificació de les tasques i els recursos, s'ha de <u>replanificar</u> aquelles tasques més bloquejants i prioritzar-les.	Correctiva	Mig
AC03-RI02	Estudi de gestió de projectes	Per tal de poder gestionar amb més eficàcia el projecte, el cap de projecte ha d'estudiar tècniques i processos que millorin els seus coneixements.	Mitigadora	Alt

3. Anàlisi

3.1. Domini

Evolució del muntanyisme

Estudi dels components

- Equipament
- Documentació i recursos



3. Anàlisi

3.2. Requeriments, Usuaris i Rols

Requeriments funcionals

Requeriments no funcionals

Usuaris i rols



3. Anàlisi

3.3. Casos d'ús

Gestió d'usuaris

Gestió d'elements

Gestió de debats



4. Disseny

4.1. Sistema

Organització correcte del coneixement

Enriquiment de la informació explícita
(Comunitat de pràctica)

Espai de discussions

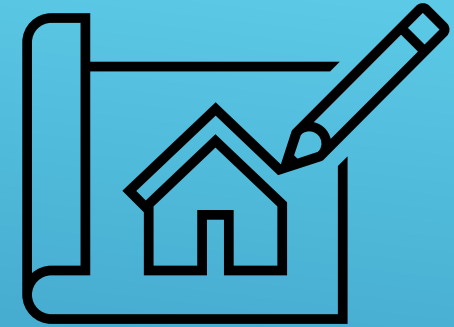

4. Disseny

4.2. Plataforma escollida

Programari lliure / codi obert

Facilitat d'ús i intuïtiu

Modulable i escalable

Flexibilitat de llenguatges, plugins i modificacions

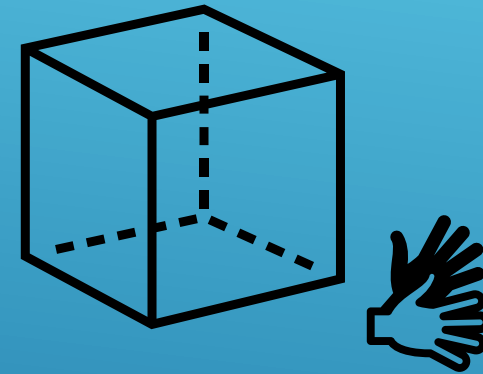

4. Disseny

4.3. Prototip

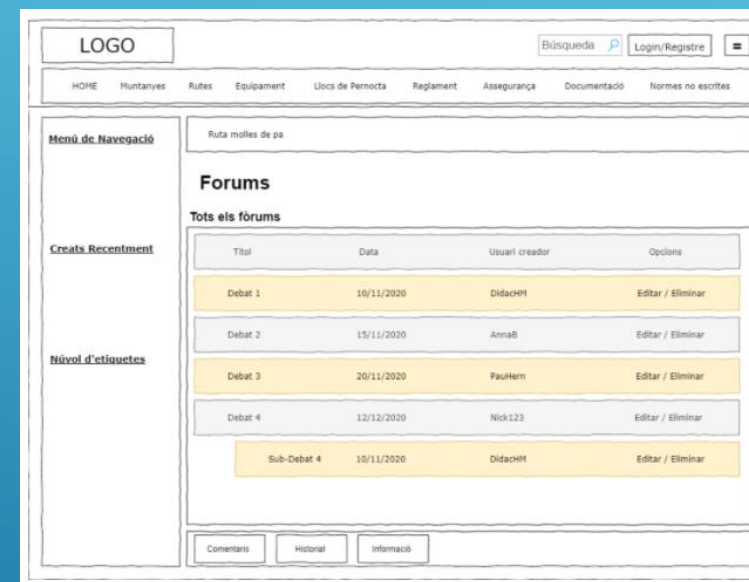
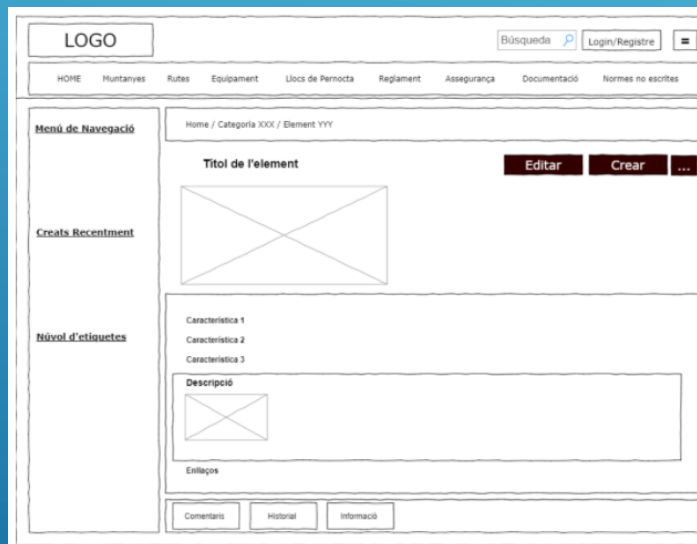
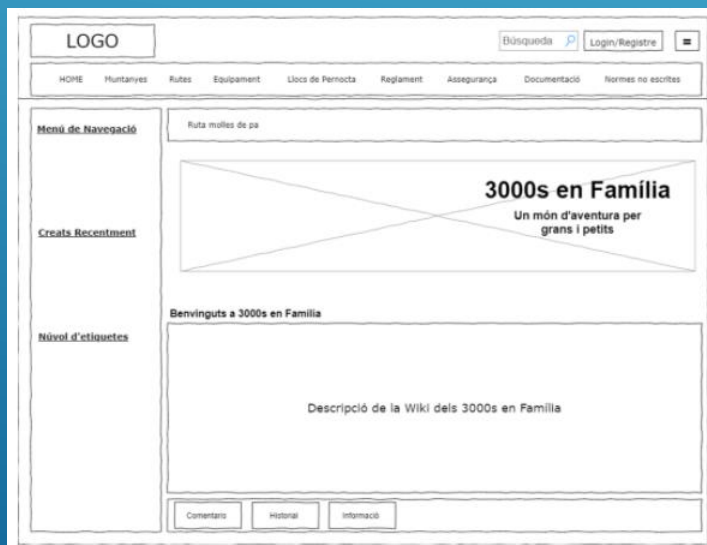

5. Implementació

5.1. Virtualització i Sistema Operatiu

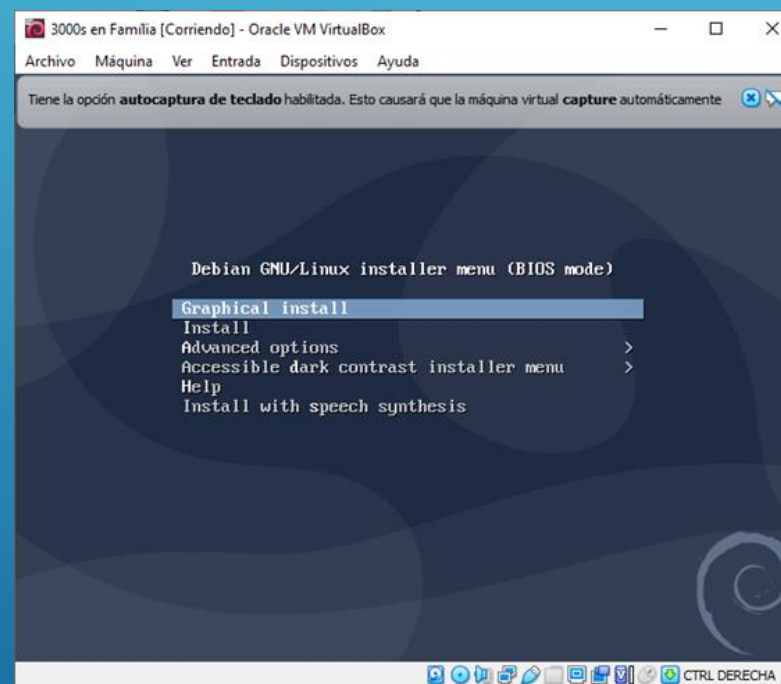

5. Implementació

5.2. Configuració inicial i Permisos

ESTRUCTURA DE MENÚ

- Home
- ||
- Montañas
- |
- Rutas
- |
- Equipamiento
 - Alimentación
 - Material
 - Vestimenta
 - Orientación
 - Pernocta
 - Equipo Médico
- Sitios de Pernocta
 - Refugios en Ruta
 - A la intemperie
- |
- Reglamento
- |
- Seguros
- |
- Documentación
- |
- Normas no escritas

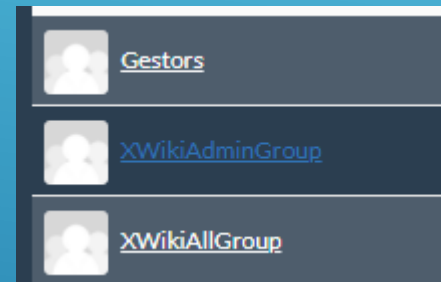

	Ver	Comentar	Editar	Script	Borrar	Administrador	Registrar	Programa
Gestors	<input type="checkbox"/>	<input checked="" type="checkbox"/>	<input checked="" type="checkbox"/>	<input checked="" type="checkbox"/>	<input checked="" type="checkbox"/>	<input type="checkbox"/>	<input checked="" type="checkbox"/>	<input type="checkbox"/>
XWikiAdminGroup	<input checked="" type="checkbox"/>	<input checked="" type="checkbox"/>	<input checked="" type="checkbox"/>	<input checked="" type="checkbox"/>	<input checked="" type="checkbox"/>	<input checked="" type="checkbox"/>	<input type="checkbox"/>	<input checked="" type="checkbox"/>
XWikiAllGroup	<input checked="" type="checkbox"/>	<input checked="" type="checkbox"/>	<input type="checkbox"/>	<input type="checkbox"/>	<input type="checkbox"/>	<input type="checkbox"/>	<input type="checkbox"/>	<input type="checkbox"/>

Evitar que los usuarios no registrados vean páginas independientemente de los permisos de la página o espacio
 Evitar que los usuarios no registrados puedan editar páginas, independientemente de los permisos de la página o espacio
 Requerir que los usuarios anónimos resuelvan un captcha antes de enviar un comentario a una página

5. Implementació

5.3. Formularis i Associacions

Montañas Template Provider

Última modificación por **Administrador** el 2020/12/07 00:42

NOMBRE DE LA PLANTILLA Montañas	PLANTILLA A UTILIZAR Montañas / Código / MontañasTemplate
DESCRIPCIÓN	RESTRICCIONES DE CREACIÓN Montañas
ICONO 	LIMITACIONES DE CREACIÓN COMO SUGERENCIAS SI
LISTA DE ESPACIOS DONDE LA PLANTILLA DEBE ESTAR DISPONIBLE Montañas	ACCIÓN AL CREAR Editar

Class Properties

- nombre (title1: Computed Field)
- país (País: Static List)
- comunidad autónoma (staticList2: Static List)
- provincias (staticList3: Static List)
- cordilleras (staticList4: Static List)
- altura (number1: Number)
- descripción (content1: Computed Field)
- Otros datos de interés (longText1: TextArea)
- Páginas relacionadas (Paginasrelacionadas: Computed Field)
- *You can use the **class editor** to add or modify the class properties.*

```

{{velocity}}
#set ($list = $xwiki.tag.getDocumentsWithTag($doc.title))
  #foreach($reference in $list)
    #set ($document = $xwiki.getDocument($reference))
    #set ($label = $document.getTitle())
      [[ $label >> $reference ]]
    #end
  #end
{{/velocity}}

```

5. Implementació

5.4. Fòrums

Resultados 1 - 3 de cada 3 por página de 10

Title	Date	Creator	Actions
** Normes generals del Fòrum	2020/12/21 18:39	Admin (Administrator)	Editar Borrar
Covid i sortides a la muntanya	2020/12/21 18:27	Admin (Administrator)	Editar Borrar
Les millors rutes per la primavera	2020/12/21 18:40	Admin (Administrator)	Editar Borrar

Resultados 1 - 3 de cada 3

Forum / Covid i sortides a la muntanya

Última modificación por Administrator el 2020/12/21 18:27

Editar + Crear

Hola a tothom! 🙌

espero que tots estigueu bé! Em volia dirigir a vosaltres per comentar-vos els dies que es pot anar a la muntanya en aquestes dates tant complicades de Covid.

A partir d'aquest dilluns es pot sortir fora de Catalunya només per a segones residències o amb allotjament fixe establert. Per tant, si voleu fer alguna excursió, haureu de tenir un hotel o una segona residència ben a prop de la muntanya que vulgueu pujar.

Aneu amb compte!

Si algú té més informació al respecte endavant!!

ADMINISTRADOR 2020/12/21 18:27 1 TOPICS

+ Add topic

Sort TOPICS BY DATE VOTES COMMENTS

Quedeu-vos a casa!

Hola amics,

si no és imprescindible no sortiu del vostre poble. Ja hi haurà temps d'anar a la muntanya!

Salut!

ANNA BASOLI 2020/12/21 18:34 1 ANSWERS

6. Conclusions

Aplicació d'allò que s'ha après al Grau

Experiència en el disseny i gestió de projectes

Importància de les fases d'un projecte

Descobriment de noves tecnologies com XWiki

Experiència personal i repte afrontat

Gràcies!

