

# Anexos: Análisis económico-financiero de Holaluz-Clidom S.A.

Esteban Luis Mitjavila Salas

[emitjavila@uoc.edu](mailto:emitjavila@uoc.edu)

07 de enero de 2023

**Trabajo Final de Grado**

**Ámbito de especialización: Toma de decisiones y Análisis económico-financiero**

---

**Curso 2022-23, 1er semestre**



## Índice

<b>ANEXO I – ILUSTRACIONES.....</b>	<b>7</b>
<b>Ilustración 1 – Mapa de distribución eléctrica en España .....</b>	<b>7</b>
<b>Ilustración 2 – PVPC vs. mercado libre.....</b>	<b>7</b>
<b>Ilustración 3 – Evolución de la estructura del mercado eléctrico.....</b>	<b>8</b>
<b>Ilustración 4 – Cuota de mercado del sector eléctrico (2020) .....</b>	<b>8</b>
<b>Ilustración 5 – Evolución del precio medio mensual de la electricidad (2019-2021) .....</b>	<b>9</b>
<b>Ilustración 6 – Evolución del precio medio anual de la electricidad (2016-2021) .....</b>	<b>9</b>
<b>Ilustración 7 – Evolución del número de clientes de Holaluz (2017-2021) .....</b>	<b>10</b>
<b>Ilustración 8 – Evolución del número de instalaciones fotovoltaicas realizadas por Holaluz (2017-2021) .....</b>	<b>10</b>
<b>Ilustración 9 – Evolución del número de empleados de Holaluz (2017-2021) .....</b>	<b>11</b>
<b>Ilustración 10 – Evolución de la cifra de negocio de Holaluz (2017-2021) .....</b>	<b>11</b>
<b>Ilustración 11 – Evolución del precio de la acción de Holaluz (2020 - 2021).....</b>	<b>12</b>
<b>Ilustración 12 – Evolución de la estructura económica del grupo de comparación (2017-2021).....</b>	<b>12</b>
<b>Ilustración 13 – Evolución de la estructura financiera del grupo de comparación (2017-2021).....</b>	<b>13</b>
<b>Ilustración 14 – Crecimiento de la cifra de negocio del grupo de comparación en el periodo 2017 - 2021 .....</b>	<b>13</b>
<b>Ilustración 15 – Evolución del número de clientes del grupo de comparación en el periodo 2017 - 2021 .....</b>	<b>14</b>
<b>Ilustración 16 – Evolución del INCN, BAI, BAI, BN / INCN y EBITDA / INCN del grupo de comparación en el periodo 2017 - 2021 .....</b>	<b>15</b>
<b>Ilustración 17 – Evolución del apalancamiento operativo del grupo de comparación en el periodo 2017 - 2021 .....</b>	<b>16</b>
<b>Ilustración 18 – Evolución de los costes fijos y variables sobre los costes totales del grupo de comparación en el periodo 2017 - 2021 .....</b>	<b>16</b>
<b>Ilustración 19 – Evolución de los periodos medios del grupo de comparación en el periodo 2017 - 2021 .....</b>	<b>17</b>
<b>Ilustración 20 – Evolución de las rentabilidades económica y financiera del grupo de comparación en el periodo 2017 - 2021 .....</b>	<b>17</b>
<b>Ilustración 21 – Evolución de la rotación del activo del grupo de comparación en el periodo 2017 - 2021 .....</b>	<b>18</b>
<b>Ilustración 22 – Evolución de los márgenes bruto y de explotación del grupo de comparación en el periodo 2017 - 2021 .....</b>	<b>18</b>

<b>Ilustración 23 – Comparativa de los márgenes bruto y de explotación de cada empresa del grupo de comparación en el periodo 2017 - 2021 .....</b>	<b>19</b>
<b>Ilustración 24 – Evolución de los componentes de la rentabilidad financiera del grupo de comparación en el periodo 2017 - 2021 .....</b>	<b>20</b>
<b>Ilustración 25 – Evolución CUPS &amp; Switchings en el periodo Q3 2018 – Q3 2021.....</b>	<b>21</b>
<b>Ilustración 26 – Estrategia ESG de Holaluz .....</b>	<b>21</b>
<b>Ilustración 27 – Evolución del IBEX-35 en el periodo 12/2019 – 01/2022.....</b>	<b>22</b>
<b>Ilustración 28 – Análisis CAME de Holaluz.....</b>	<b>22</b>
<b>ANEXO II – TABLAS .....</b>	<b>23</b>
<b>Tabla 1 – Evolución de los puntos de suministro eléctrico (3T 2018 - 3T 2021).....</b>	<b>23</b>
<b>Tabla 2 – Evolución de la cuota de mercado libre del sector eléctrico (3T 2018 - 3T 2021).....</b>	<b>23</b>
<b>Tabla 3 – Balance de situación de Holaluz-Clidom S.A. – Porcentajes verticales .....</b>	<b>24</b>
<b>Tabla 4 – Balance de situación de Holaluz-Clidom S.A. – Porcentajes horizontales ....</b>	<b>26</b>
<b>Tabla 5 – Cuenta de resultados de Holaluz-Clidom S.A. – Porcentajes verticales .....</b>	<b>27</b>
<b>Tabla 6 – Cuenta de resultados de Holaluz-Clidom S.A. correspondientes a los cierres del Q3 y Q4 de 2020 – Porcentajes verticales .....</b>	<b>28</b>
<b>Tabla 7 – Cuenta de resultados de Holaluz-Clidom S.A. – Porcentajes horizontales.....</b>	<b>29</b>
<b>Tabla 8 – Cuenta de resultados de Holaluz-Clidom S.A. correspondientes a los cierres del Q3 y Q4 de 2020 – Porcentajes horizontales.....</b>	<b>30</b>
<b>Tabla 9 – Ratios de capital corriente, saldos y periodos medios de Holaluz-Clidom S.A. ....</b>	<b>30</b>
<b>Tabla 10 – Margen bruto y % margen bruto sobre ingresos de Holaluz-Clidom S.A.....</b>	<b>31</b>
<b>Tabla 11 – ECPN – Estado de ingresos y gastos reconocidos (EIGR) de Holaluz-Clidom S.A.....</b>	<b>32</b>
<b>Tabla 12 – ECPN – Estado de ingresos y gastos reconocidos (EIGR) de Holaluz-Clidom S.A. – (Q3-Q4 2020) .....</b>	<b>32</b>
<b>Tabla 13 – ECPN – Estado total de cambios en el patrimonio neto (ETC) de Holaluz-Clidom S.A.....</b>	<b>33</b>
<b>Tabla 14 – ECPN – Estado total de cambios en el patrimonio neto (ETC) de Holaluz-Clidom S.A. – (Q3-Q4 2020) .....</b>	<b>34</b>
<b>Tabla 15 – EFE – Estado de flujos de efectivo de Holaluz-Clidom S.A.....</b>	<b>35</b>
<b>Tabla 16 – Estado de flujos de efectivo (EFE) de Holaluz-Clidom S.A. – (Q3-Q4 2020).</b>	<b>36</b>
<b>Tabla 17 – Balance de situación de Feníe Energía S.A. – Porcentajes verticales.....</b>	<b>37</b>
<b>Tabla 18 – Balance de situación de Feníe Energía S.A. – Porcentajes horizontales .....</b>	<b>38</b>
<b>Tabla 19 – Cuenta de resultados de Feníe Energía S.A. – Porcentajes verticales.....</b>	<b>39</b>
<b>Tabla 20 – Cuenta de resultados de Feníe Energía S.A. – Porcentajes horizontales .....</b>	<b>39</b>



Tabla 21 – ECPN – Estado de ingresos y gastos reconocidos (EIGR) de Fenie Energía S.A. ....	40
Tabla 22 – ECPN – Estado total de cambios en el patrimonio neto (ETC) de Fenie Energía S.A. ....	40
Tabla 23 – EFE – Estado de flujos de efectivo de Fenie Energía S.A. ....	41
Tabla 24 – Balance de situación de Gesternova S.A. – Porcentajes verticales .....	42
Tabla 25 – Balance de situación de Gesternova S.A. – Porcentajes horizontales.....	43
Tabla 26 – Cuenta de resultados de Gesternova S.A. – Porcentajes verticales .....	44
Tabla 27 – Cuenta de resultados de Gesternova S.A. – Porcentajes horizontales .....	44
Tabla 28 – ECPN – Estado de ingresos y gastos reconocidos (EIGR) de Gesternova S.A. ....	45
Tabla 29 – ECPN – Estado total de cambios en el patrimonio neto (ETC) de Gesternova S.A. ....	45
Tabla 30 – EFE – Estado de flujos de efectivo de Gesternova S.A. ....	46
Tabla 31 – Balance de situación de Unieléctrica Energía S.A. – Porcentajes verticales .....	47
Tabla 32 – Balance de situación de Unieléctrica Energía S.A. – Porcentajes horizontales .....	48
Tabla 33 – Cuenta de resultados de Unieléctrica Energía S.A. – Porcentajes verticales .....	49
Tabla 34 – Cuenta de resultados de Unieléctrica Energía S.A. – Porcentajes horizontales .....	49
Tabla 35 – ECPN – Estado de ingresos y gastos reconocidos (EIGR) de Unieléctrica Energía S.A. ....	50
Tabla 36 – ECPN – Estado total de cambios en el patrimonio neto (ETC) de Unieléctrica Energía S.A. ....	50
Tabla 37 – EFE – Estado de flujos de efectivo de Unieléctrica Energía S.A.....	51
Tabla 38 – Balance de situación de GEO Alternativa S.L. – Porcentajes verticales .....	52
Tabla 39 – Balance de situación de GEO Alternativa S.L. – Porcentajes horizontales..	53
Tabla 40 – Cuenta de resultados de GEO Alternativa S.L. – Porcentajes verticales .....	54
Tabla 41 – Cuenta de resultados de GEO Alternativa S.L. – Porcentajes horizontales.	54
Tabla 42 – ECPN – Estado de ingresos y gastos reconocidos (EIGR) de GEO Alternativa S.L. ....	55
Tabla 43 – ECPN – Estado total de cambios en el patrimonio neto (ETC) de GEO Alternativa S.L. ....	55
Tabla 44 – EFE – Estado de flujos de efectivo de GEO Alternativa S.L.....	56
Tabla 45 – Evolución INCN, BAI, BAI, BN y EBITDA del grupo de comparación .....	57

Tabla 46 – Cuotas de mercado por CUPS y segmento en el mercado libre (Q3-2021)..	57
Tabla 47 – Ratios de capital corriente, saldos, periodos medios y márgenes bruto y de explotación de Holaluz-Clidom S.A.....	58
Tabla 48 – Ratios de capital corriente, saldos, periodos medios y márgenes bruto y de explotación de Feníe Energía S.A. ....	59
Tabla 49 – Ratios de capital corriente, saldos, periodos medios y márgenes bruto y de explotación de Gesternova S.A.....	60
Tabla 50 – Ratios de capital corriente, saldos, periodos medios y márgenes bruto y de explotación de Unieléctrica Energía S.A. ....	61
Tabla 51 – Ratios de capital corriente, saldos, periodos medios y márgenes bruto y de explotación de GEO Alternativa S.L. (Podo) .....	62
Tabla 52 – Rentabilidades económica y financiera de Holaluz-Clidom S.A. ....	63
Tabla 53 – Rentabilidades económica y financiera de Feníe Energía S.A.....	63
Tabla 54 – Rentabilidades económica y financiera de Gesternova S.A. ....	64
Tabla 55 – Rentabilidades económica y financiera de Unieléctrica Energía S.A.....	64
Tabla 56 – Rentabilidades económica y financiera de GEO Alternativa S.L. (Podo) .....	65
ANEXO III – FÓRMULAS .....	66
Formulario 1 – Fondo de maniobra.....	66
Formulario 2 – Cálculo de ratios de liquidez y endeudamiento .....	66
Formulario 3 – Cálculo de saldos medios .....	67
Formulario 4 – Cálculo de ratios capital corriente y periodos medios.....	67
Formulario 5 – Cálculo del apalancamiento operativo y del punto de equilibrio .....	68
Formulario 6 – Cálculo de las rentabilidades económica y financiera .....	68
Formulario 7 – Cálculo del margen bruto.....	69
Formulario 8 – Cálculo del EBITDA.....	69
REFERENCIAS BIBLIOGRÁFICAS .....	70

## ANEXO I – ILUSTRACIONES

### Ilustración 1 – Mapa de distribución eléctrica en España

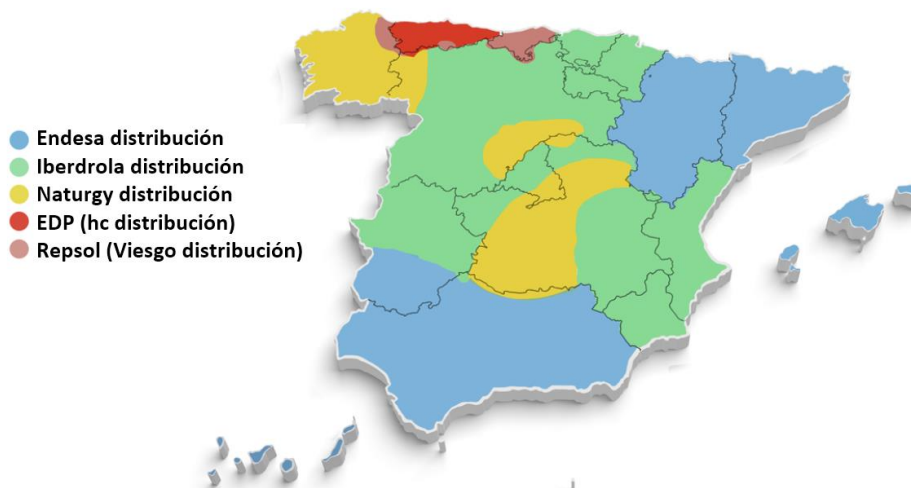

Datos: mipodo.com. Fuente: Elaboración propia

### Ilustración 2 – PVPC vs. mercado libre

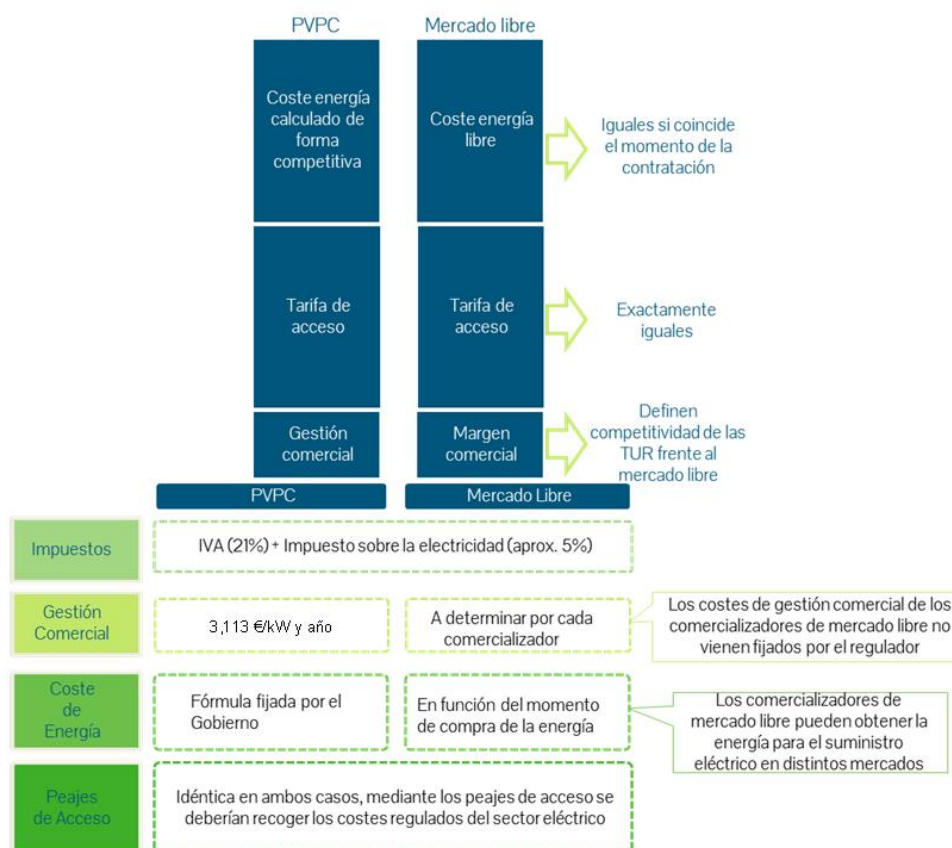

Fuente: energiaysociedad.es

### Ilustración 3 – Evolución de la estructura del mercado eléctrico

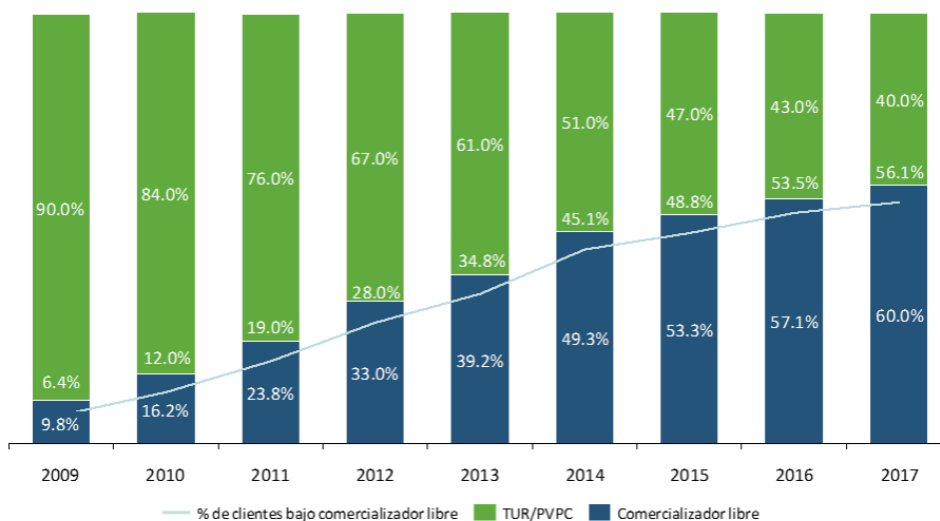

Fuente: energiaysociedad.es

### Ilustración 4 – Cuota de mercado del sector eléctrico (2020)

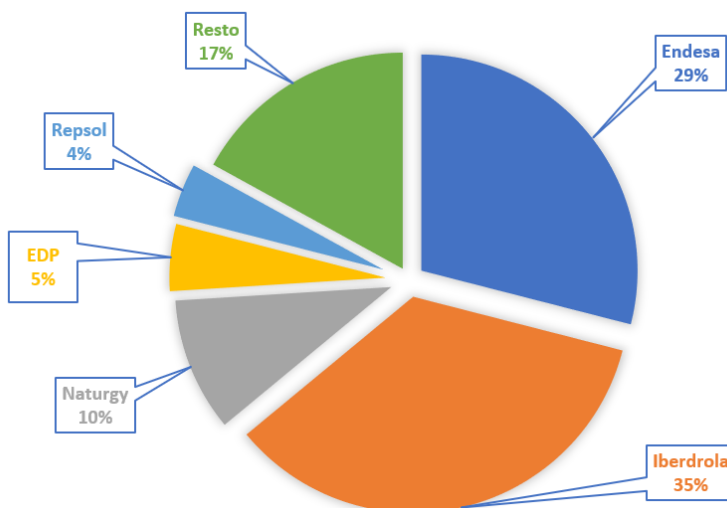

Datos: CNMC. Fuente: Elaboración propia

### Ilustración 5 – Evolución del precio medio mensual de la electricidad (2019-2021)

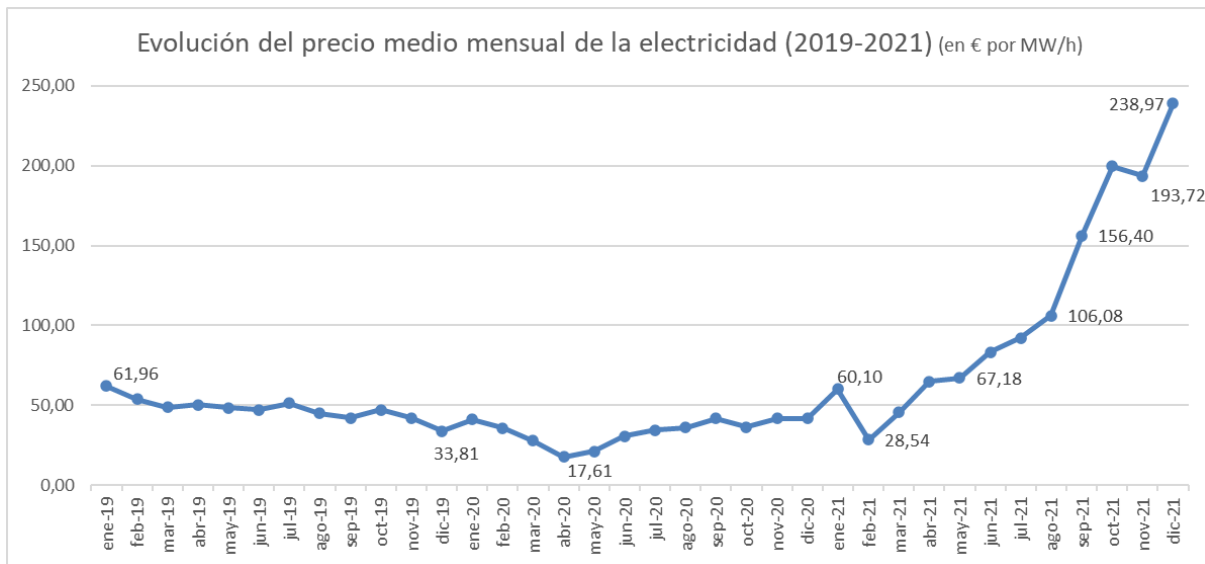

Datos: Statista. Fuente: Elaboración propia

### Ilustración 6 – Evolución del precio medio anual de la electricidad (2016-2021)

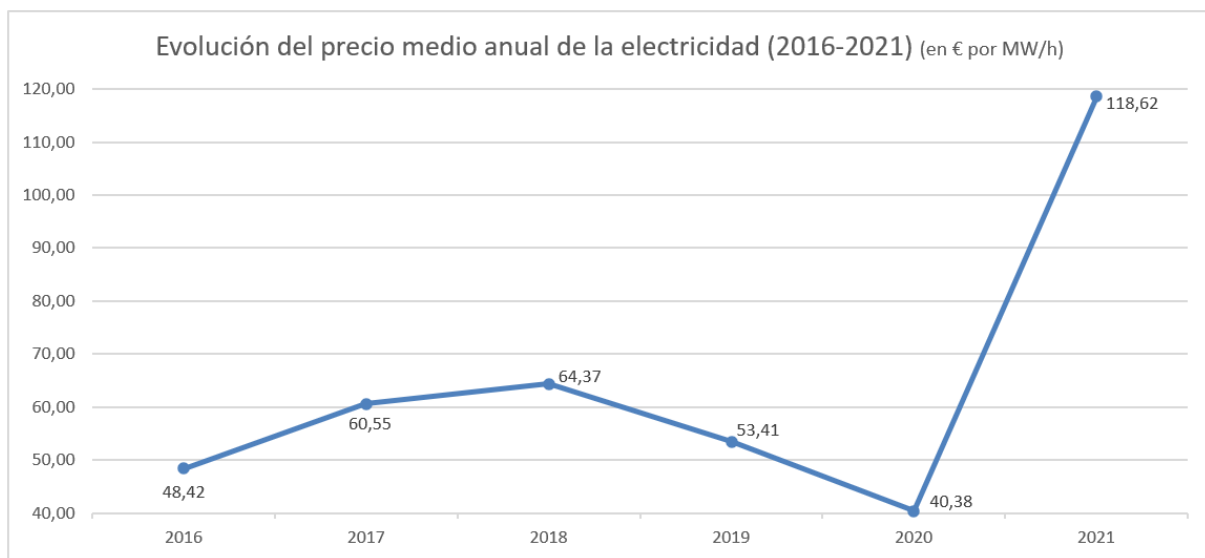

Datos: Statista. Fuente: Elaboración propia

### Ilustración 7 – Evolución del número de clientes de Holaluz (2017-2021)

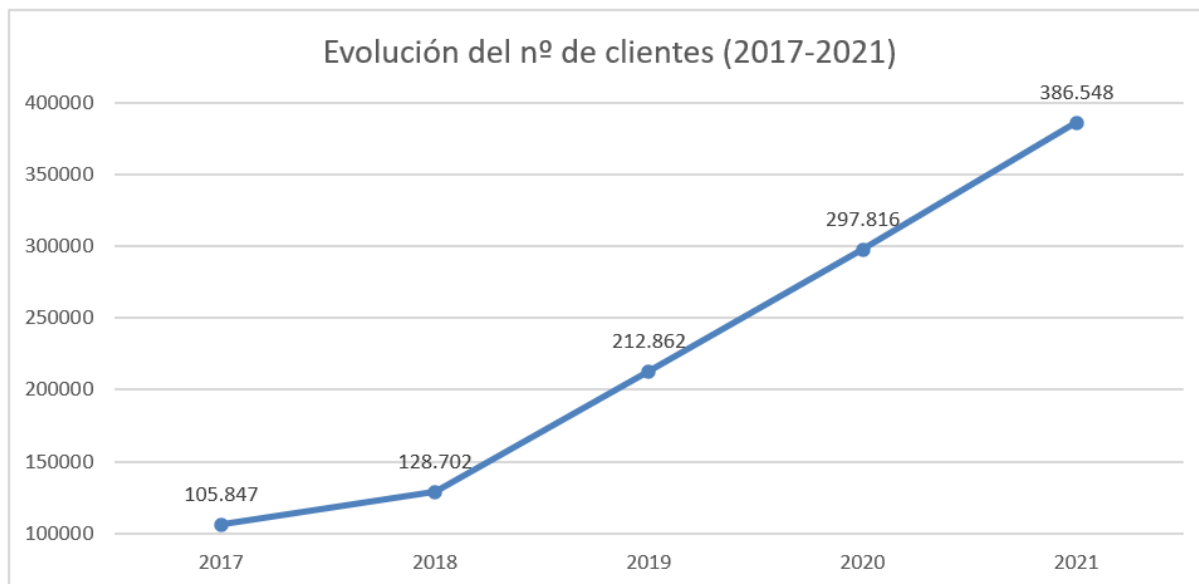

Datos: Holaluz-Clidom S.A. Fuente: Elaboración propia

### Ilustración 8 – Evolución del número de instalaciones fotovoltaicas realizadas por Holaluz (2017-2021)

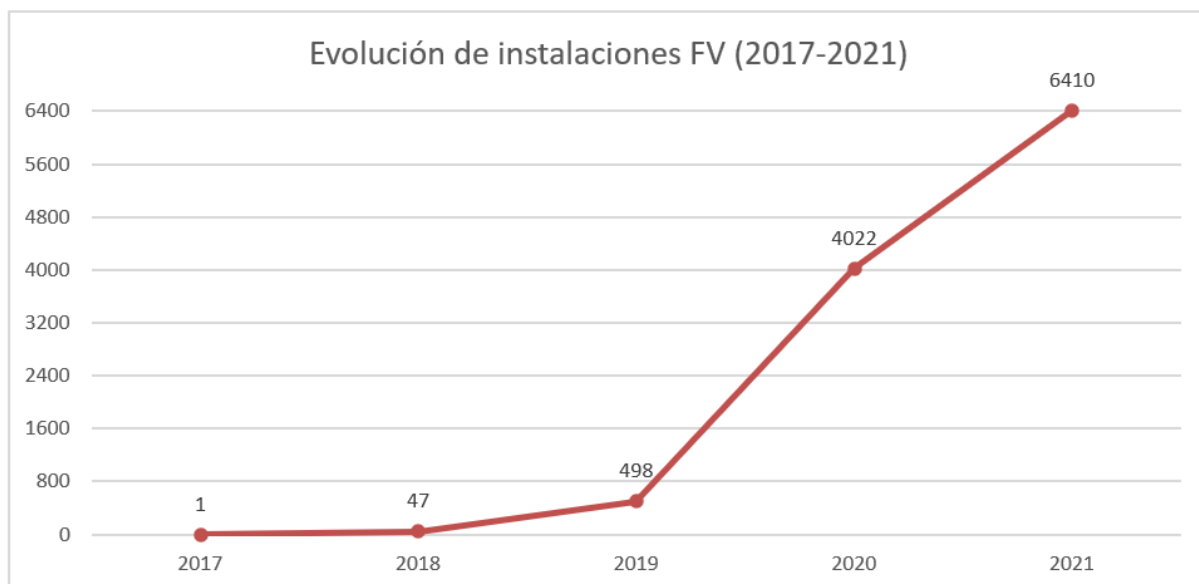

Datos: Holaluz-Clidom S.A. Fuente: Elaboración propia

### Ilustración 9 – Evolución del número de empleados de Holaluz (2017-2021)

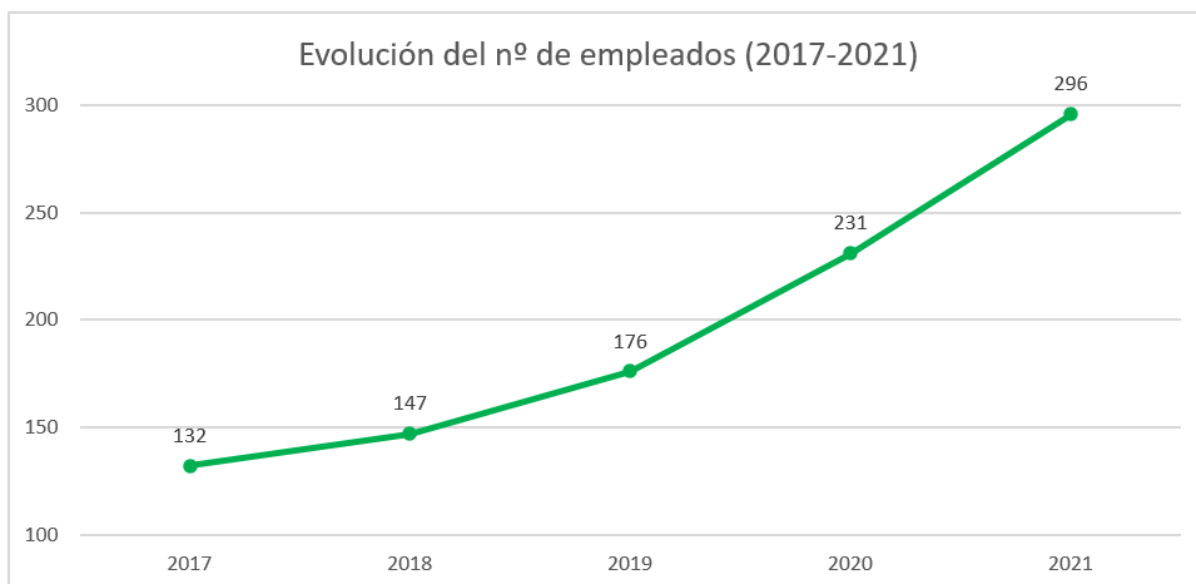

Datos: Holaluz-Clídom S.A. Fuente: Elaboración propia

### Ilustración 10 – Evolución de la cifra de negocio de Holaluz (2017-2021)

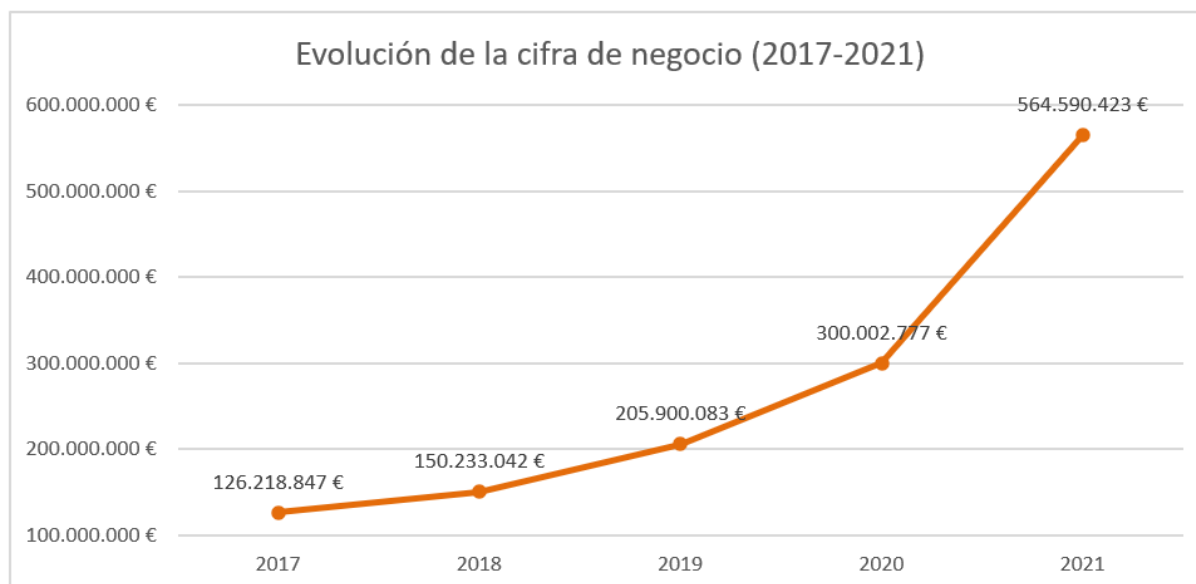

Datos: Holaluz-Clídom S.A. Fuente: Elaboración propia

### Ilustración 11 – Evolución del precio de la acción de Holaluz (2020 - 2021)

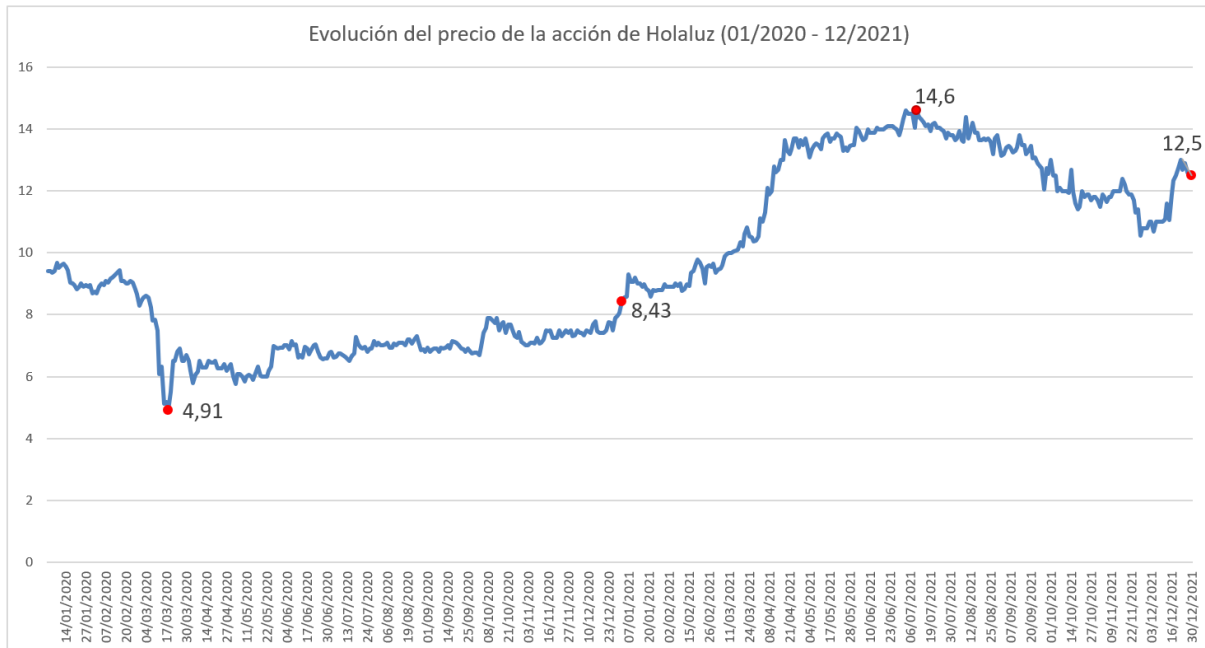

Datos: Investing.com Fuente: Elaboración propia

### Ilustración 12 – Evolución de la estructura económica del grupo de comparación (2017-2021)

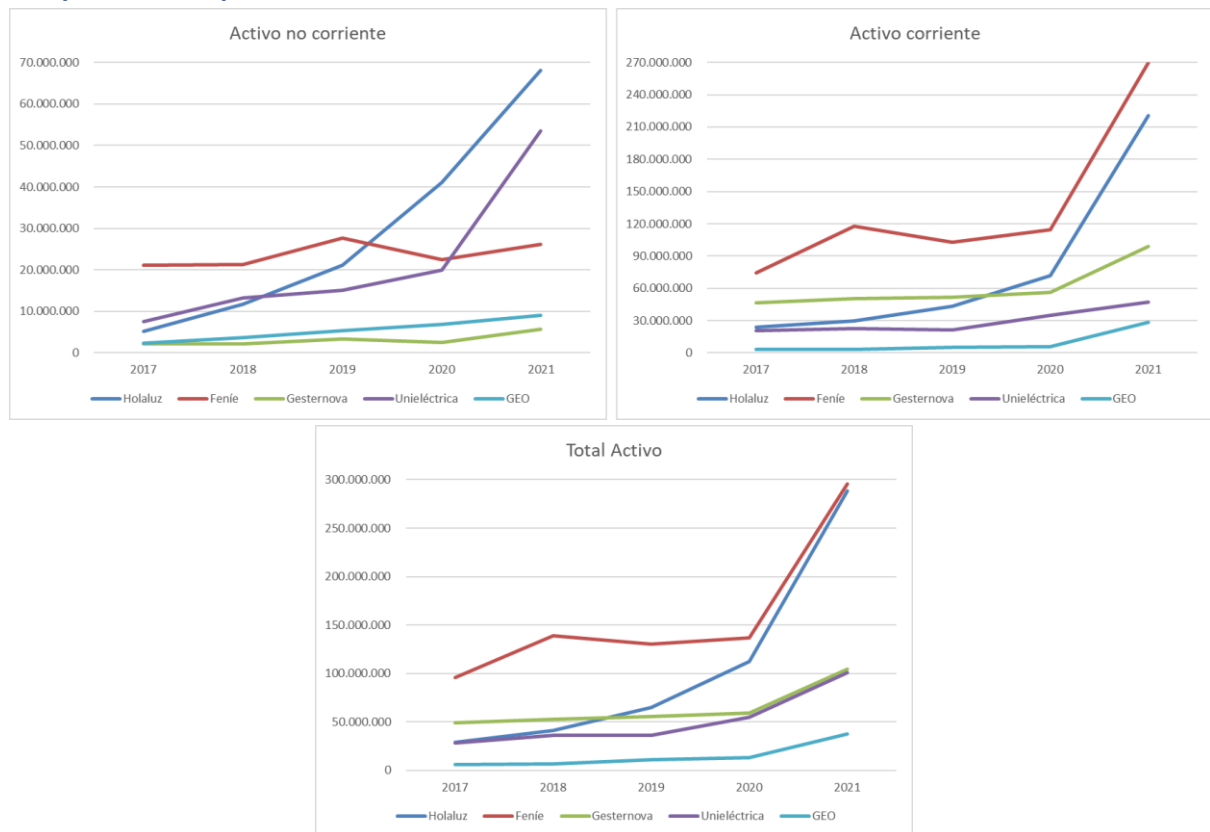

Datos: CC.AA. Empresas del grupo de comparación Fuente: Elaboración propia



### Ilustración 13 – Evolución de la estructura financiera del grupo de comparación (2017-2021)

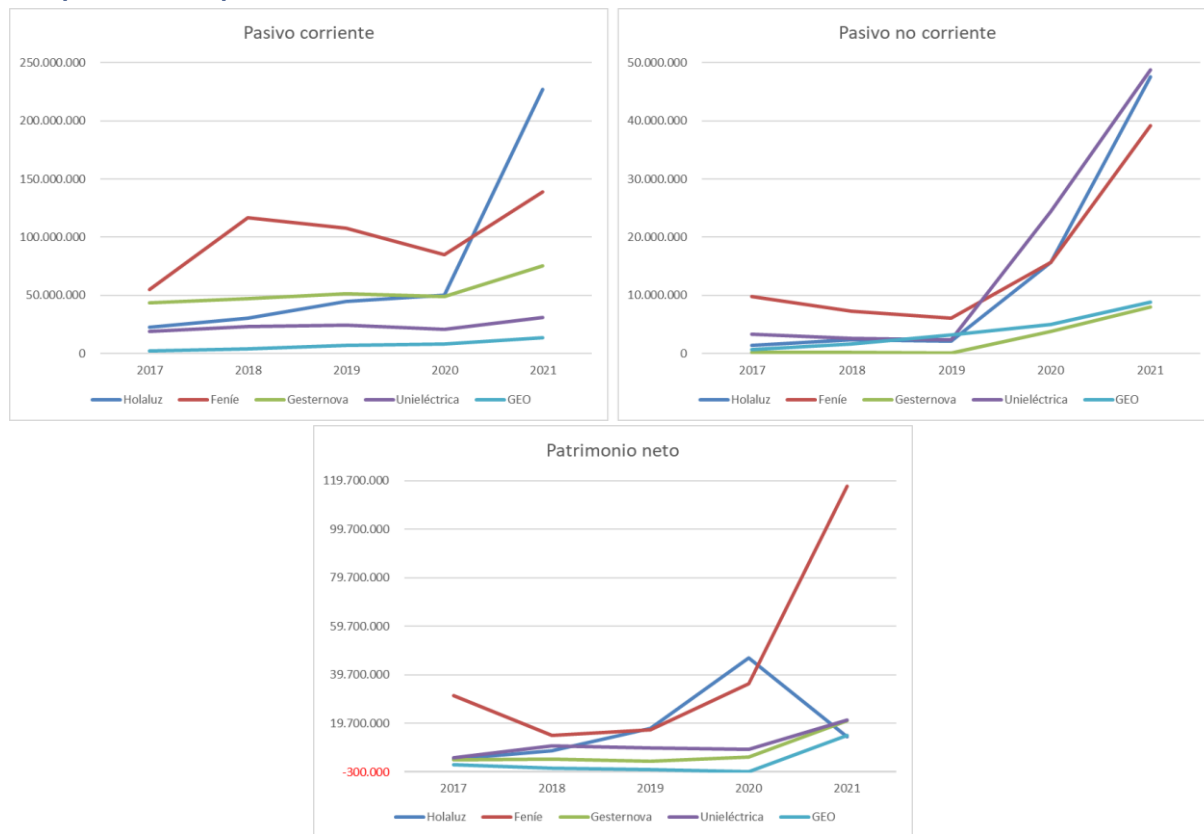

Datos: CC.AA. Empresas del grupo de comparación Fuente: Elaboración propia

### Ilustración 14 – Crecimiento de la cifra de negocio del grupo de comparación en el periodo 2017 - 2021

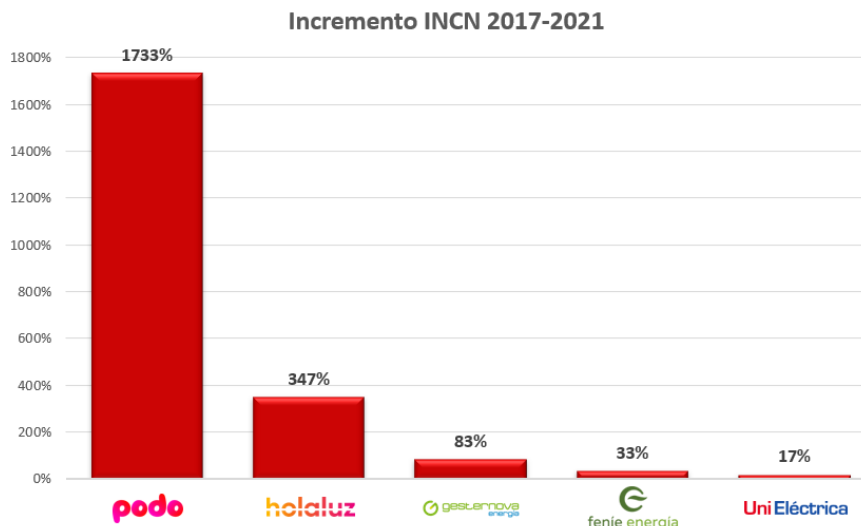

Datos: CC.AA. Empresas del grupo de comparación Fuente: Elaboración propia

### Ilustración 15 – Evolución del número de clientes del grupo de comparación en el periodo 2017 - 2021



Datos: CC.AA. Empresas del grupo de comparación y CNMC Fuente: Elaboración propia

No se han encontrado datos de clientes de Unieléctrica ni tampoco los datos de clientes del ejercicio 2017 de Gesternova y de GEO Alternativa (Podo). Los datos de Holaluz y de Fenie se han obtenido de sus CC.AA. Los datos de Gesternova y Podo se han obtenido del *Informe de Supervisión de los cambios de comercializador* correspondiente al tercer trimestre de 2021 (CNMC, 2022, p. 14).

### Ilustración 16 – Evolución del INCN, BAI, BAI, BN, BN / INCN y EBITDA / INCN del grupo de comparación en el periodo 2017 - 2021

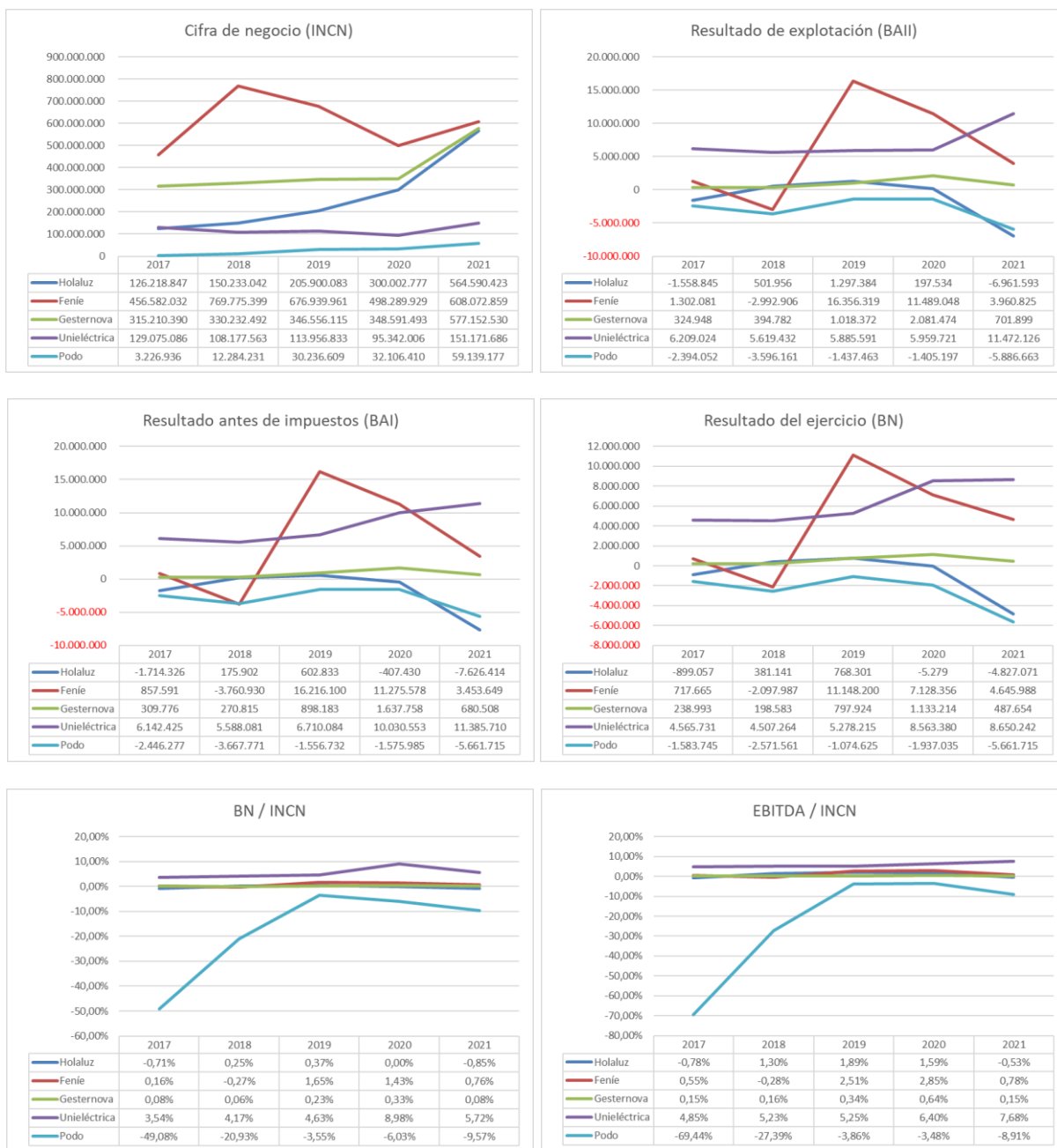

Datos: CC.AA. Empresas del grupo de comparación Fuente: Elaboración propia

### Ilustración 17 – Evolución del apalancamiento operativo del grupo de comparación en el periodo 2017 - 2021

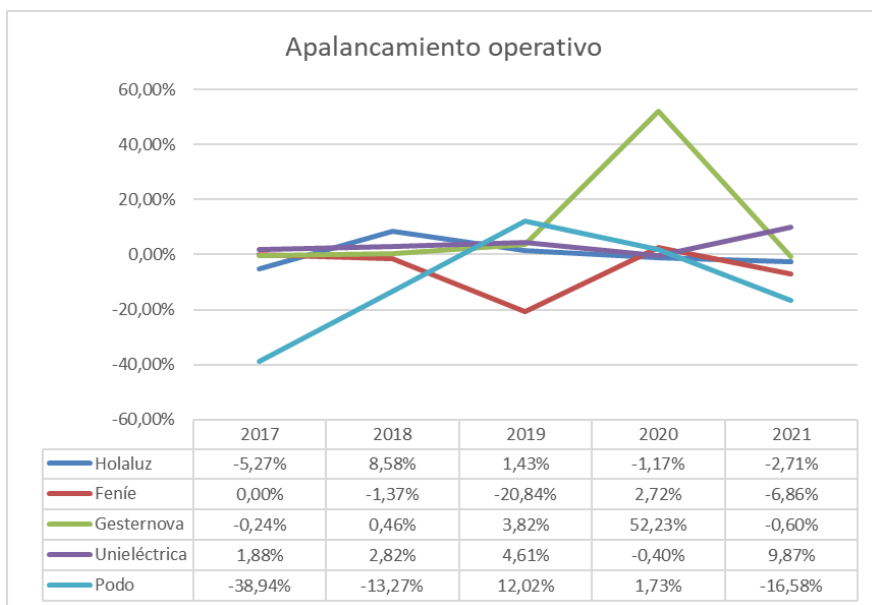

Datos: CC.AA. Empresas del grupo de comparación Fuente: Elaboración propia

### Ilustración 18 – Evolución de los costes fijos y variables sobre los costes totales del grupo de comparación en el periodo 2017 - 2021

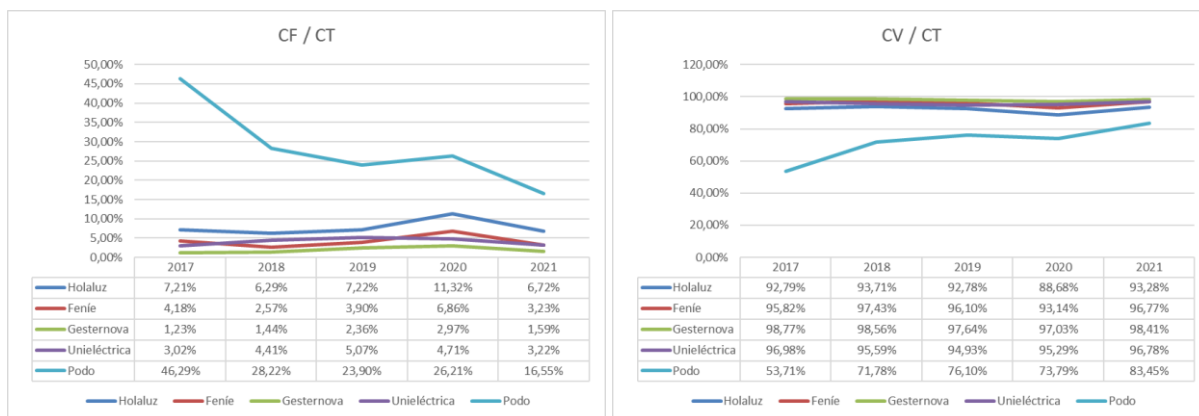

Datos: CC.AA. Empresas del grupo de comparación Fuente: Elaboración propia

### Ilustración 19 – Evolución de los periodos medios del grupo de comparación en el periodo 2017 - 2021

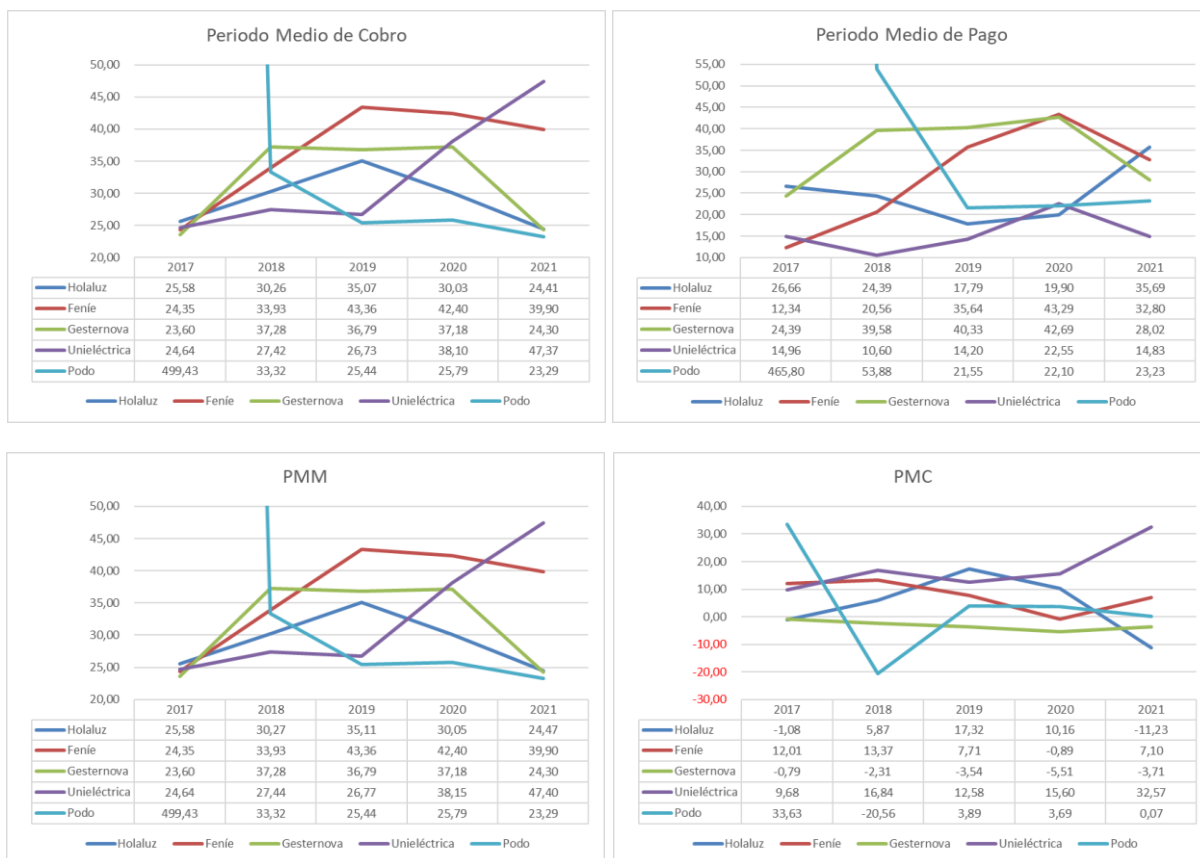

Datos: CC.AA. Empresas del grupo de comparación Fuente: Elaboración propia

### Ilustración 20 – Evolución de las rentabilidades económica y financiera del grupo de comparación en el periodo 2017 - 2021

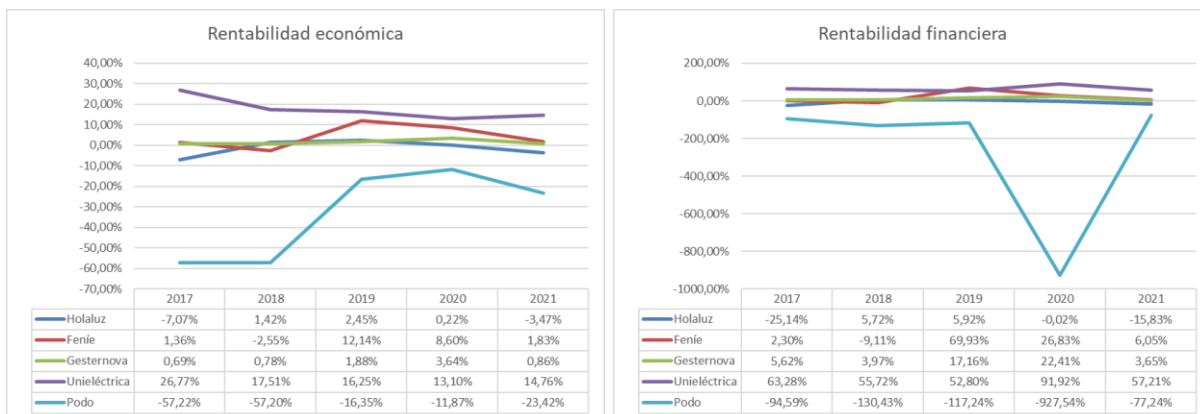

Datos: CC.AA. Empresas del grupo de comparación Fuente: Elaboración propia

**Ilustración 21 – Evolución de la rotación del activo del grupo de comparación en el periodo 2017 - 2021**

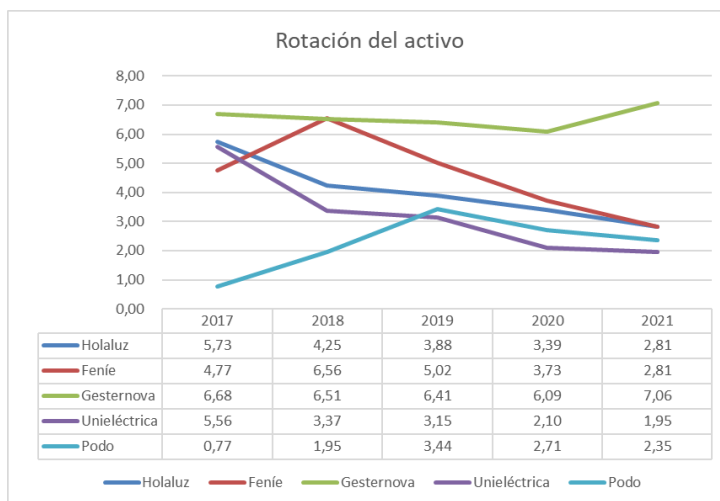

Datos: CC.AA. Empresas del grupo de comparación Fuente: Elaboración propia

**Ilustración 22 – Evolución de los márgenes bruto y de explotación del grupo de comparación en el periodo 2017 - 2021**

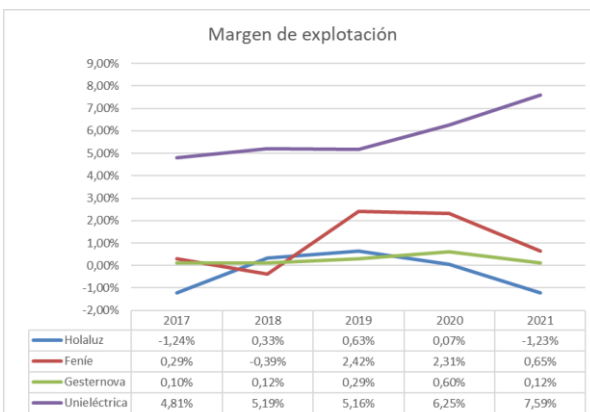
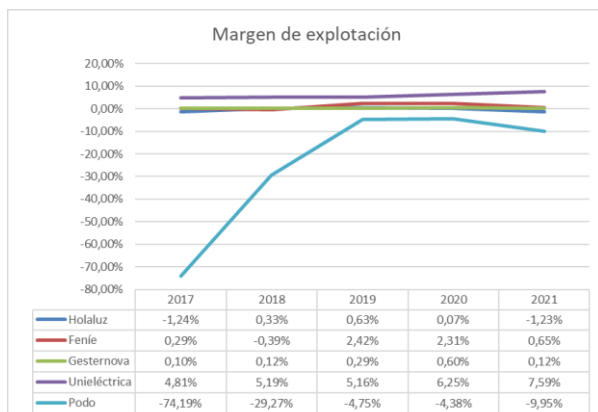
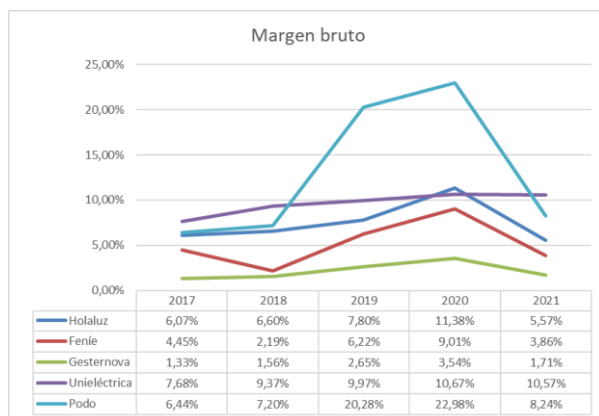

Datos: CC.AA. Empresas del grupo de comparación Fuente: Elaboración propia

El gráfico del margen de explotación se presenta con la empresa Podo (primer gráfico) y sin ella en el segundo para mejorar el análisis comparativo debido a los resultados extraordinariamente negativos obtenidos por la empresa.

### Ilustración 23 – Comparativa de los márgenes bruto y de explotación de cada empresa del grupo de comparación en el periodo 2017 - 2021

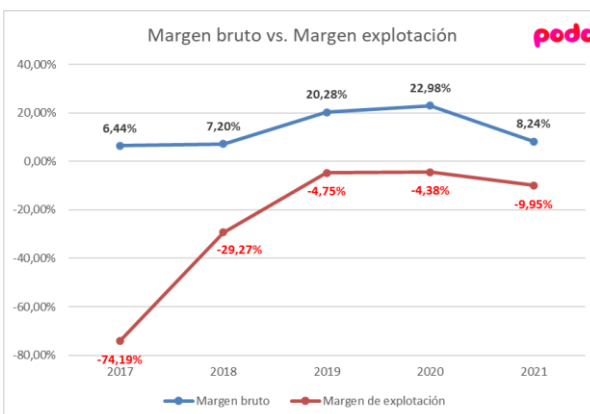
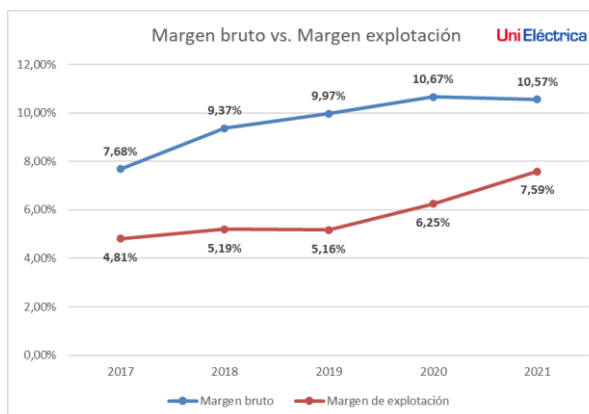
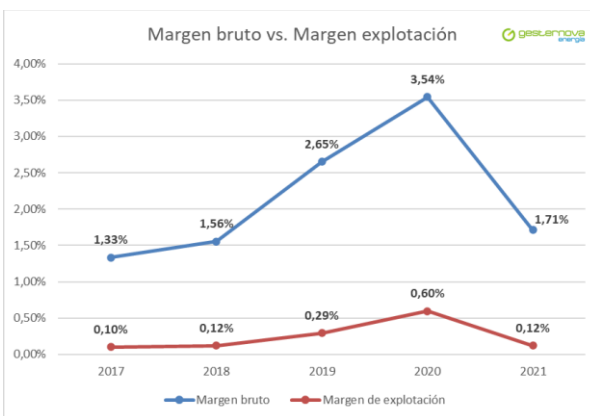
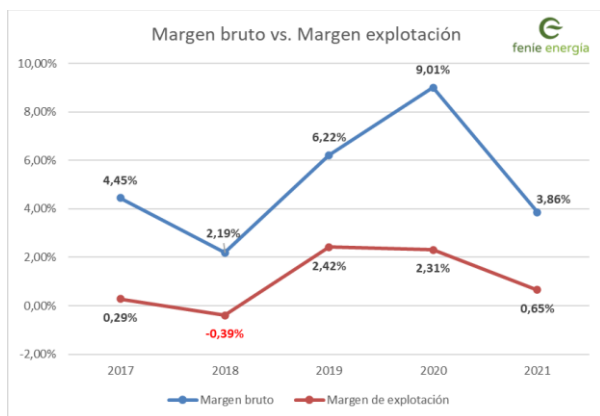
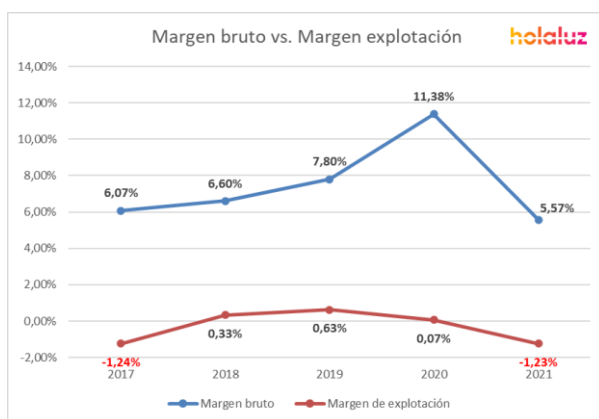

Datos: CC.AA. Empresas del grupo de comparación Fuente: Elaboración propia

### Ilustración 24 – Evolución de los componentes de la rentabilidad financiera del grupo de comparación en el periodo 2017 - 2021

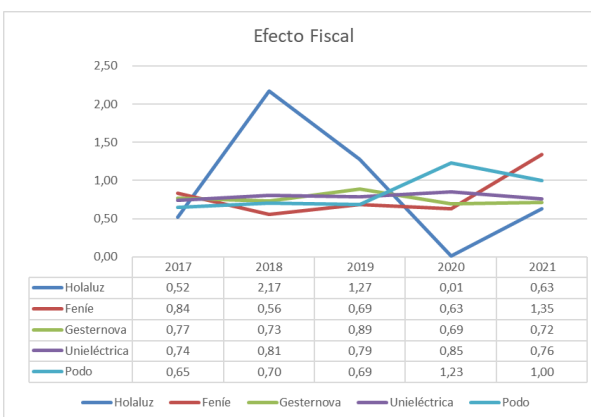
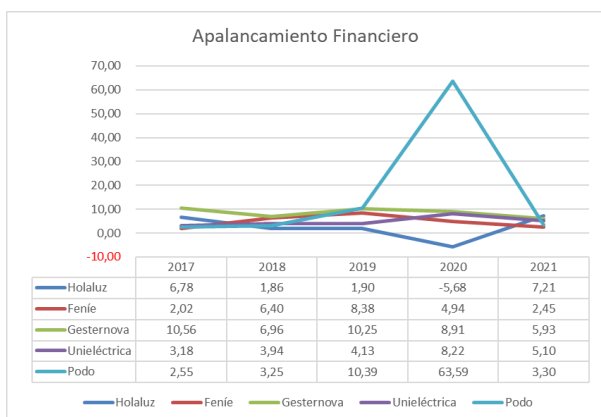
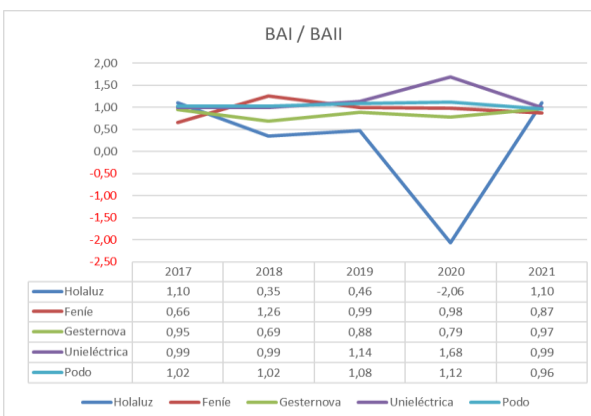
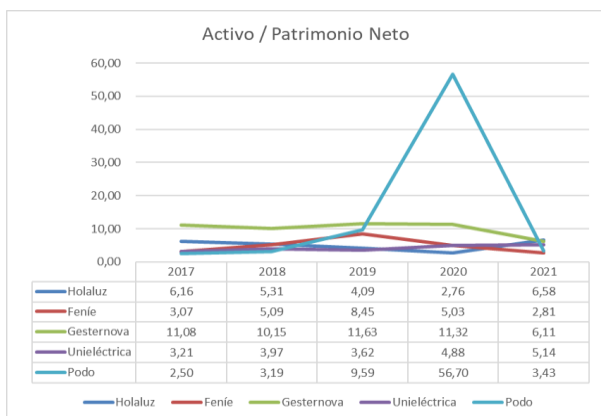
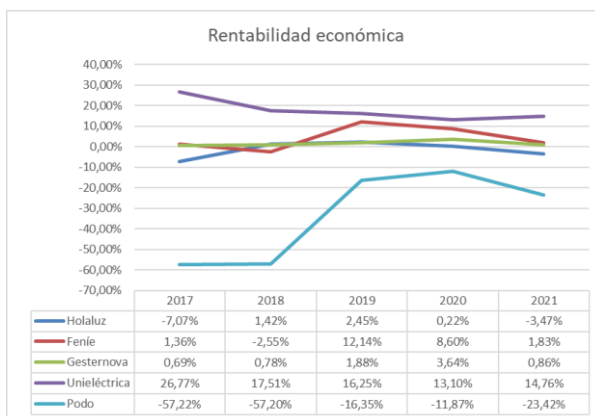

Datos: CC.AA. Empresas del grupo de comparación Fuente: Elaboración propia



### Ilustración 25 – Evolución CUPS & Switchings en el periodo Q3 2018 – Q3 2021

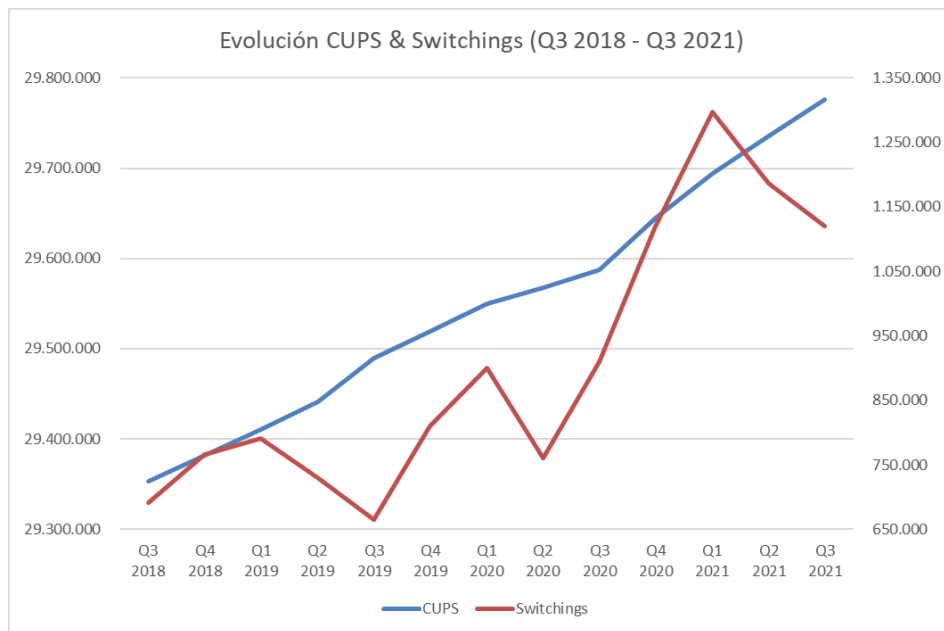

Datos: CNMC Fuente: Elaboración propia

### Ilustración 26 – Estrategia ESG de Holaluz



Fuente: Holaluz – ESG Impact Report 2021

### Ilustración 27 – Evolución del IBEX-35 en el periodo 12/2019 – 01/2022

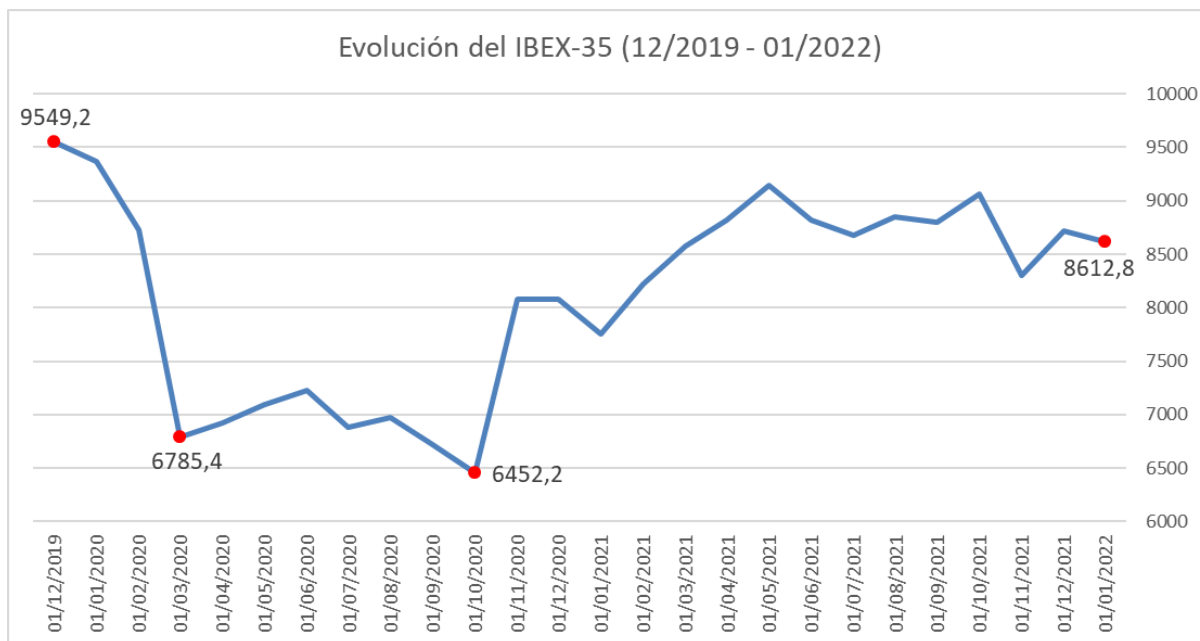

Datos: investing.com Fuente: Elaboración propia

### Ilustración 28 – Análisis CAME de Holaluz

**FACTORES INTERNOS DE LA EMPRESA**

FORTALEZAS (+)	DEBILIDADES (-)
<ul style="list-style-type: none"> <li>&gt; F1: Periodo medio de caja negativo. Fuente de financiación</li> <li>&gt; F2: Confianza de los inversores (ampliaciones de capital)</li> <li>&gt; F3: Confianza de los mercados (crecimiento en bolsa)</li> <li>&gt; F4: Nuevos negocios (Autoconsumo, Representación,...)</li> <li>&gt; F5: Tecnología competitiva de estimación de la demanda</li> <li>&gt; F6: Clientes comprometidos (credibilidad en el proyecto)</li> <li>&gt; F7: Crecimiento constante de clientes</li> <li>&gt; F8: Compromiso probado con la energía verde y el planeta</li> <li>&gt; F9: Modelo de energía como servicio</li> <li>&gt; F10: Fuerte imagen de marca</li> </ul>	<ul style="list-style-type: none"> <li>&gt; D1: Ratios financieros no óptimos</li> <li>&gt; D2: Márgenes bruto y de explotación muy bajos</li> <li>&gt; D3: EBITDA negativo</li> <li>&gt; D4: Rentabilidades económica y financiera muy bajas</li> <li>&gt; D5: Poco atractivo para el accionista (falta de dividendos)</li> <li>&gt; D6: Fondo de maniobra negativo</li> <li>&gt; D7: Dificultades para reducir costes</li> <li>&gt; D8: Endeudamiento elevado</li> <li>&gt; D9: Riesgo de exposición a productos derivados</li> <li>&gt; D10: Necesidad de efectivo o avales para la operativa diaria</li> </ul>

**FACTORES EXTERNOS A LA EMPRESA**

OPORTUNIDADES (+)	Estrategia Ofensiva (F+O)	Estrategia de Reorientación (D+O)
<ul style="list-style-type: none"> <li>&gt; O1: Contratos PPA como mitigadores de la volatilidad</li> <li>&gt; O2: Switching de contratos</li> <li>&gt; O3: Crecimiento productores de renovables (mayor oferta)</li> <li>&gt; O4: Integración otras comercializadoras (concentración)</li> <li>&gt; O5: Nuevos mercados (Movilidad eléctrica, Autoconsumo,...)</li> <li>&gt; O6: Evolución de las tecnologías de generación energía verde</li> <li>&gt; O7: Políticas públicas para ayudar a la transición energética</li> <li>&gt; O8: Nuevas interconexiones y redes eléctricas con UE y África</li> <li>&gt; O9: Concienciación medioambiental de la sociedad</li> <li>&gt; O10: Alineamiento con los ODS de Naciones Unidas</li> </ul>	<p><b>F1,F2,F3,F5,F9,O1,O3:</b> Aprovechar las fuentes de financiación y la tecnología para invertir más en productores de renovables y generar más contratos PPA que mejoren la rentabilidad y eliminen el riesgo de la volatilidad de los mercados eléctricos</p> <p><b>F1,F2,F3,F4,F9,O4,O5,O6,O7:</b> Aprovechar la financiación y las ayudas a la transición energética para hacer crecer y diversificar el negocio en productos y servicios afines a la energía solar</p> <p><b>F6,F7,F8,F10,O2,O9,O10:</b> Aprovechar los valores de la empresa y el compromiso obtenido por los clientes para incrementar el número de clientes</p>	<p><b>D1,D2,D3,D4,D5,D7,O1,O3,O5:</b> La empresa debe mejorar sus ratios y sus márgenes y ofrecer mayores rentabilidades para hacerse más atractiva ante sus inversores. Puede invertir más en PPA con productores para hacerse más independiente del mercado, así como integrarse con otras comercializadoras para obtener sinergias que le ayuden a reducir costes</p> <p><b>D8,D9,D10,O1:</b> El endeudamiento, el uso de derivados y la necesidad de efectivo son elementos que pueden mitigarse con la independencia del mercado. Para ello la inversión en más PPAs así como la comercialización de otros productos pueden mejorar estas debilidades</p>

AMENAZAS (-)	Estrategia Defensiva (F+A)	Estrategia de Supervivencia (D+A)
<ul style="list-style-type: none"> <li>&gt; A1: Volatilidad de los precios de la electricidad en el mercado</li> <li>&gt; A2: Pocas barreras de acceso al sector</li> <li>&gt; A3: Fuerte competencia y concentración del mercado</li> <li>&gt; A4: Mercado topado y con muy poco crecimiento</li> <li>&gt; A5: Grandes grupos energéticos dominantes y fuertes</li> <li>&gt; A6: Cambios en la regulación y/o normativa</li> <li>&gt; A7: Producto de difícil diferenciación</li> <li>&gt; A8: Entorno geopolítico complejo y con alto impacto</li> <li>&gt; A9: Riesgos derivados de condiciones climáticas adversas</li> <li>&gt; A10: Riesgos asociados al uso intensivo de tecnologías digitales</li> </ul>	<p><b>F2,F3,F4,A2,A3,A4,A7:</b> Utilizar la financiación para diversificar el negocio, introduciendo nuevos productos y servicios con los que diferenciarse de la competencia y ganar cuota de mercado a través del switching</p> <p><b>F5,A7,A10:</b> Apoyarse en la tecnología para diferenciar y personalizar el producto y protegerse a su vez de los riesgos de su uso intensivo y crítico</p> <p><b>F6,F8,F10,A3,A4,A5:</b> Utilizar la fuerte imagen de marca, los valores como empresa y su compromiso con el planeta para diferenciarse de los grandes grupos y conseguir atraer clientes</p>	<p><b>D1,D2,D3,D4,D5,A3,A5:</b> La empresa debe mejorar sus ratios y márgenes para convertirse en una empresa más atractiva y luchar contra la fuerte competencia y concentración del mercado</p> <p><b>D8,D9,D10,A1,A2,A3,A5:</b> Reducir su endeudamiento a c/p y convertirse en más independiente del mercado de comercialización de energía le ayudará a reducir las amenazas de la volatilidad de precios y ser más competitiva para ganar clientes que reduzcan gradualmente la competencia de los grandes grupos que aglutinan el 80% de los clientes</p>

Fuente: Elaboración propia

## ANEXO II – TABLAS

Tabla 1 – Evolución de los puntos de suministro eléctrico (3T 2018 - 3T 2021)

TIPO MERCADO	SEGMENTO	3T 2018		3T 2019		3T 2020		3T 2021	
		Suministros	% Total	Suministros	% Total	Suministros	% Total	Suministros	% Total
Mercado Libre	DOMÉSTICO	17.212.674	60,4%	17.585.562	61,5%	17.802.193	61,9%	18.436.135	63,8%
	PYME	760.284	98,5%	779.054	98,6%	783.763	98,7%	789.571	98,8%
	INDUSTRIAL	111.171	99,1%	111.698	99,2%	111.691	99,2%	113.464	99,1%
	V.ELÉCTRICO	N/A	N/A	N/A	N/A	N/A	N/A	316	99,7%
<b>TOTAL LIBRE</b>		<b>18.084.129</b>	<b>61,5%</b>	<b>18.476.314</b>	<b>62,6%</b>	<b>18.697.647</b>	<b>63,1%</b>	<b>19.339.486</b>	<b>64,9%</b>
Mercado Regulado	DOMÉSTICO	11.285.172	39,6%	11.031.056	38,5%	10.935.402	38,1%	10.465.802	36,2%
	PYME	11.697	1,5%	10.703	1,4%	10.582	1,3%	9.653	1,2%
	INDUSTRIAL	979	0,9%	887	0,8%	873	0,8%	1.058	0,9%
	V.ELÉCTRICO	N/A	N/A	N/A	N/A	N/A	N/A	1	0,3%
<b>TOTAL REGULADO</b>		<b>11.297.848</b>	<b>38,5%</b>	<b>11.042.646</b>	<b>37,4%</b>	<b>10.946.857</b>	<b>36,9%</b>	<b>10.476.514</b>	<b>35,1%</b>
<b>TOTAL</b>		<b>29.381.977</b>	<b>100,0%</b>	<b>29.518.960</b>	<b>100,0%</b>	<b>29.644.504</b>	<b>100,0%</b>	<b>29.816.000</b>	<b>100,0%</b>

Datos: CNMC. Fuente: Informe de supervisión de los cambios de comercializador - Tercer trimestre de 2021

Tabla 2 – Evolución de la cuota de mercado libre del sector eléctrico (3T 2018 - 3T 2021)

COMERCIALIZADORES MERCADO LIBRE	3T 2018		3T 2019		3T 2020		3T 2021	
	Suministros	% Total	Suministros	% Total	Suministros	% Total	Suministros	% Total
GRUPO IBERDROLA	6.634.733	36,7%	6.614.709	35,8%	6.540.793	35,0%	6.602.430	34,1%
GRUPO ENDESA	5.389.673	29,8%	5.455.856	29,5%	5.305.428	28,4%	5.185.176	26,8%
GRUPO NATURGY	2.363.856	13,1%	2.094.886	11,3%	1.931.946	10,3%	1.961.661	10,1%
GRUPO TOTALENERGIES/GRUPO EDP (hasta diciembre 2020)	934.172	5,2%	929.287	5,0%	925.694	5,0%	928.638	4,8%
<b>Subtotal 4 grupos comercializadores con mayor cuota</b>	<b>15.322.434</b>	<b>84,7%</b>	<b>15.094.738</b>	<b>81,7%</b>	<b>14.703.861</b>	<b>78,6%</b>	<b>14.677.905</b>	<b>75,9%</b>
GRUPO REPSOL	451.444	2,5%	586.779	3,2%	674.591	3,6%	841.654	4,4%
FENIE ENERGÍA	351.180	1,9%	374.470	2,0%	398.583	2,1%	440.705	2,3%
GRUPO CHC	411.360	2,3%	395.089	2,1%	384.438	2,1%	370.464	1,9%
GRUPO HOLALUZ	129.008	0,7%	177.846	1,0%	215.855	1,2%	288.341	1,5%
GRUPO AUDAX	151.489	0,8%	183.567	1,0%	234.152	1,3%	265.923	1,4%
ALDRO ENERGÍA Y SOLUCIONES	71.309	0,4%	136.472	0,7%	210.343	1,1%	239.646	1,2%
SOM ENERGÍA	79.850	0,4%	101.424	0,5%	114.030	0,6%	130.175	0,7%
ENERGÍA COLECTIVA	11.086	0,1%	23.332	0,1%	45.597	0,2%	122.685	0,6%
ALterna OPERADOR INTEGRAL	48.555	0,3%	103.124	0,6%	138.012	0,7%	121.336	0,6%
GRUPO VISALIA/WATIUM (hasta abril 2021)	51.666	0,3%	55.935	0,3%	62.478	0,3%	109.512	0,6%
GRUPO FACTOR ENERGÍA	46.967	0,3%	59.267	0,3%	83.226	0,4%	109.082	0,6%
GEO ALTERNATIVA	22.678	0,1%	49.980	0,3%	50.269	0,3%	78.727	0,4%
GRUPO VILLAR MIR	58.726	0,3%	85.183	0,5%	82.838	0,4%	70.897	0,4%
COMERCIALIZADORA ELÉCTRICA DE CÁDIZ	60.073	0,3%	60.012	0,3%	59.160	0,3%	58.415	0,3%
GESTERNOVA	19.215	0,1%	40.156	0,2%	57.049	0,3%	57.398	0,3%
RESTO DE COMERCIALIZADORES	797.089	4,4%	948.940	5,1%	1.183.165	6,3%	1.356.621	7,0%
<b>Subtotal otros comercializadores</b>	<b>2.761.695</b>	<b>15,3%</b>	<b>3.381.576</b>	<b>18,3%</b>	<b>3.993.786</b>	<b>21,4%</b>	<b>4.661.581</b>	<b>24,1%</b>
<b>Total mercado libre</b>	<b>18.084.129</b>	<b>100%</b>	<b>18.476.314</b>	<b>100%</b>	<b>18.697.647</b>	<b>100%</b>	<b>19.339.486</b>	<b>100%</b>

Datos: CNMC. Fuente: Informe de supervisión de los cambios de comercializador - Tercer trimestre de 2021

Tabla 3 – Balance de situación de Holaluz-Clidom S.A. – Porcentajes verticales

HOLALUZ-CLIDOM S.A.										
BALANCE	31/12/2021	%	31/12/2020	%	30/09/2019	%	30/09/2018	%	30/09/2017	%
<b>ACTIVO</b>										
<b>A) ACTIVO NO CORRIENTE</b>	<b>68.059.300</b>	<b>23,57%</b>	<b>41.123.766</b>	<b>36,51%</b>	<b>21.068.378</b>	<b>32,61%</b>	<b>11.713.307</b>	<b>28,26%</b>	<b>5.113.114</b>	<b>17,49%</b>
<b>I. Inmovilizado intangible</b>	<b>15.429.928</b>	<b>5,34%</b>	<b>10.257.411</b>	<b>9,11%</b>	<b>13.239.407</b>	<b>20,49%</b>	<b>9.201.595</b>	<b>22,20%</b>	<b>3.387.961</b>	<b>11,59%</b>
1. Desarrollo	15.219.671	5,27%	10.052.452	8,92%						
3. Patentes, licencias, marcas y similares	1.306	0,00%	2.486	0,00%	4.194	0,01%	5.790	0,01%	5.383	0,02%
5. Aplicaciones informáticas	208.951	0,07%	202.473	0,18%	6.945.130	10,75%	5.771.255	13,92%	3.382.578	11,57%
9. Otro inmovilizado intangible					6.290.083	9,73%	3.424.550	8,26%		
<b>II. Inmovilizado material</b>	<b>671.462</b>	<b>0,23%</b>	<b>645.138</b>	<b>0,57%</b>	<b>644.839</b>	<b>1,00%</b>	<b>767.418</b>	<b>1,85%</b>	<b>319.561</b>	<b>1,09%</b>
1. Terrenos y construcciones	299.402	0,10%	346.254	0,31%	426.140	0,66%	583.084	1,41%	204.292	0,70%
2. Instalaciones técnicas y otro inmovilizado material	372.060	0,13%	298.884	0,27%	218.699	0,34%	184.334	0,44%	115.269	0,39%
<b>IV. Inversiones en empresas del grupo y asociadas a largo plazo</b>	<b>7.443.665</b>	<b>2,58%</b>	<b>3.493.022</b>	<b>3,10%</b>	<b>1.051.022</b>	<b>1,63%</b>	<b>157.082</b>	<b>0,38%</b>	<b>0</b>	<b>0</b>
1. Instrumentos de patrimonio	3.863.665	1,34%	42.000	0,04%	30.000	0,05%	27.000	0,07%		
2. Créditos a empresas	3.580.000	1,24%	3.451.022	3,06%	1.021.022	1,58%	130.082	0,31%		
<b>V. Inversiones financieras a largo plazo</b>	<b>2.671.027</b>	<b>0,93%</b>	<b>11.959.630</b>	<b>10,62%</b>	<b>4.449.820</b>	<b>6,89%</b>	<b>69.390</b>	<b>0,17%</b>	<b>16.568</b>	<b>0,06%</b>
4. Derivados	2.477.007	0,86%	11.082.093	9,84%	4.310.930	6,67%				
5. Otros activos financieros	194.020	0,07%	877.537	0,78%	138.890	0,21%	69.390	0,17%	16.568	0,06%
<b>VI. Activos por impuesto diferido</b>	<b>18.488.819</b>	<b>6,40%</b>	<b>2.085.439</b>	<b>1,85%</b>	<b>1.683.290</b>	<b>2,61%</b>	<b>1.517.822</b>	<b>3,66%</b>	<b>1.389.024</b>	<b>4,75%</b>
1. Periodificaciones a largo plazo	23.354.399	8,09%	12.683.126	11,26%	0	0	0	0	0	0
23.354.399	8,09%	12.683.126	11,26%							
<b>B) ACTIVO CORRIENTE</b>	<b>220.671.579</b>	<b>76,43%</b>	<b>71.509.446</b>	<b>63,49%</b>	<b>43.547.724</b>	<b>67,39%</b>	<b>29.735.304</b>	<b>71,74%</b>	<b>24.118.233</b>	<b>82,51%</b>
<b>II. Existencias</b>	<b>1.842.361</b>	<b>0,64%</b>	<b>694.513</b>	<b>0,62%</b>	<b>37.865</b>	<b>0,06%</b>	<b>4.732</b>	<b>0,01%</b>	<b>65.846</b>	<b>0,23%</b>
1. Comerciales	173.672	0,06%			34.402	0,05%	4.732	0,01%		
6. Anticipos a proveedores	1.668.689	0,58%	694.513	0,62%	3.463	0,01%			65.846	0,23%
<b>III. Deudores comerciales y otras cuentas a cobrar</b>	<b>89.634.091</b>	<b>31,04%</b>	<b>30.585.163</b>	<b>27,15%</b>	<b>29.456.191</b>	<b>45,59%</b>	<b>18.682.244</b>	<b>45,07%</b>	<b>11.603.583</b>	<b>39,70%</b>
1. Clientes por ventas y prestaciones de servicios	45.965.759	15,92%	27.235.078	24,18%	27.660.223	42,81%	18.229.643	43,98%	11.567.243	39,57%
2. Clientes, empresas del grupo y asociadas	14.606.121	5,06%	3.197.447	2,84%	1.641.066	2,54%	343.667	0,83%		
3. Deudores varios	14.682.514	5,09%	16.111	0,01%	2.423	0,00%	14.731	0,04%	33.650	0,12%
4. Personal	55.643	0,02%	36.658	0,03%	1.658	0,00%	4.351	0,01%		
5. Activos por impuesto corriente	22.883	0,01%	8.223	0,01%	1.810	0,00%	281	0,00%	2.690	0,01%
6. Otros créditos con las Administraciones Públicas	14.301.171	4,95%	91.638	0,08%	149.011	0,23%	89.571	0,22%		
<b>IV. Inversiones en empresas del grupo y asociadas a corto plazo</b>	<b>2.647.316</b>	<b>0,92%</b>	<b>15.467</b>	<b>0,01%</b>	<b>0</b>	<b>0</b>	<b>0</b>	<b>0</b>	<b>0</b>	<b>0</b>
2. Créditos a empresas	2.647.316	0,92%	14.167	0,01%						
5. Otros activos financieros			1.300	0,00%						
<b>V. Inversiones financieras a corto plazo</b>	<b>110.325.299</b>	<b>38,21%</b>	<b>2.899.240</b>	<b>2,57%</b>	<b>6.038.607</b>	<b>9,35%</b>	<b>6.702.618</b>	<b>16,17%</b>	<b>4.324.177</b>	<b>14,79%</b>
1. Instrumentos de patrimonio							210.143	0,51%	1.222.612	4,18%
4. Derivados	103.528.159	35,86%			3.856.917	5,97%	4.202.692	10,14%	2.975.829	10,18%
5. Otros activos financieros	6.797.140	2,35%	2.899.240	2,57%	2.181.690	3,38%	2.289.783	5,52%	125.736	0,43%
<b>VI. Periodificaciones a corto plazo</b>	<b>8.088.585</b>	<b>2,80%</b>	<b>3.710.935</b>	<b>3,29%</b>	<b>832.861</b>	<b>1,29%</b>	<b>556.861</b>	<b>1,34%</b>	<b>10.899</b>	<b>0,04%</b>
<b>VII. Efectivos y otros activos líquidos equivalentes</b>	<b>8.133.927</b>	<b>2,82%</b>	<b>33.604.128</b>	<b>29,84%</b>	<b>7.182.200</b>	<b>11,12%</b>	<b>3.788.849</b>	<b>9,14%</b>	<b>8.113.728</b>	<b>27,76%</b>
1. Tesorería	8.133.927	2,82%	33.604.128	29,84%	7.182.200	11,12%	3.788.849	9,14%	8.113.728	27,76%
<b>TOTAL ACTIVO (A + B)</b>	<b>288.730.879</b>	<b>100,00%</b>	<b>112.633.212</b>	<b>100,00%</b>	<b>64.616.102</b>	<b>100,00%</b>	<b>41.448.611</b>	<b>100,00%</b>	<b>29.231.347</b>	<b>100,00%</b>

BALANCE	31/12/2021	%	31/12/2020	%	30/09/2019	%	30/09/2018	%	30/09/2017	%
<b>PATRIMONIO NETO Y PASIVO</b>										
<b>A) PATRIMONIO NETO</b>	<b>14.205.253</b>	<b>4,92%</b>	<b>46.763.005</b>	<b>41,52%</b>	<b>17.574.135</b>	<b>27,20%</b>	<b>8.374.803</b>	<b>20,21%</b>	<b>4.943.494</b>	<b>16,91%</b>
<b>A-1) Fondos Propios</b>	<b>55.017.359</b>	<b>19,05%</b>	<b>41.759.490</b>	<b>37,08%</b>	<b>14.090.524</b>	<b>21,81%</b>	<b>3.318.772</b>	<b>8,01%</b>	<b>2.941.037</b>	<b>10,06%</b>
<b>I. Capital</b>	<b>656.662</b>	<b>0,23%</b>	<b>617.385</b>	<b>0,55%</b>	<b>506.771</b>	<b>0,78%</b>	<b>456.094</b>	<b>1,10%</b>	<b>456.094</b>	<b>1,56%</b>
1. Capital escriturado	656.662	0,23%	617.385	0,55%	506.771	0,78%	456.094	1,10%	456.094	1,56%
<b>II. Prima de emisión</b>	<b>61.772.144</b>	<b>21,39%</b>	<b>43.730.866</b>	<b>38,83%</b>	<b>13.846.548</b>	<b>21,43%</b>	<b>3.897.225</b>	<b>9,40%</b>	<b>3.897.225</b>	<b>13,33%</b>
<b>III. Reservas</b>	<b>-2.284.159</b>	<b>-0,79%</b>	<b>-1.680.341</b>	<b>-1,49%</b>	<b>-1.031.096</b>	<b>-1,60%</b>	<b>-1.415.118</b>	<b>-3,42%</b>	<b>-55.629</b>	<b>-0,19%</b>
1. Legal y estatutarias	123.477	0,04%	123.477	0,11%	91.219	0,14%	91.219	0,22%	90.034	0,31%
2. Otras reservas	-2.407.636	-0,83%	-1.803.818	-1,60%	-1.122.315	-1,74%	-1.506.937	-3,64%	-145.663	-0,50%
<b>IV. (Acciones y participaciones en patrimonio propias)</b>	<b>-300.217</b>	<b>-0,10%</b>	<b>-304.602</b>	<b>-0,27%</b>	<b>0</b>	<b>0</b>	<b>0</b>	<b>0</b>	<b>-457.596</b>	<b>-1,57%</b>
<b>V. Resultados de ejercicios anteriores</b>	<b>0</b>	<b>0,00%</b>	<b>0</b>	<b>0,00%</b>	<b>0</b>	<b>0</b>	<b>30</b>	<b>0,00%</b>	<b>-457.596</b>	<b>-1,57%</b>
1. Remanente							30	0,00%		
2. (Resultados negativos de ejercicios anteriores)									-457.596	-1,57%
<b>VII. Resultado del ejercicio</b>	<b>-4.827.071</b>	<b>-1,67%</b>	<b>-603.818</b>	<b>-0,54%</b>	<b>768.301</b>	<b>1,19%</b>	<b>381.141</b>	<b>0,92%</b>	<b>-899.057</b>	<b>-3,08%</b>
<b>A-2) Ajustes por cambio de valor</b>	<b>-40.812.106</b>	<b>-14,13%</b>	<b>5.003.515</b>	<b>4,44%</b>	<b>3.483.611</b>	<b>5,39%</b>	<b>5.056.031</b>	<b>12,20%</b>	<b>2.002.457</b>	<b>6,85%</b>
<b>II. Operaciones de cobertura</b>	<b>-40.812.106</b>	<b>-14,13%</b>	<b>5.003.515</b>	<b>4,44%</b>	<b>3.483.611</b>	<b>5,39%</b>	<b>5.056.031</b>	<b>12,20%</b>	<b>2.002.457</b>	<b>6,85%</b>
<b>B) PASIVO NO CORRIENTE</b>	<b>47.577.694</b>	<b>16,48%</b>	<b>15.664.819</b>	<b>13,91%</b>	<b>2.081.442</b>	<b>3,22%</b>	<b>2.402.255</b>	<b>5,80%</b>	<b>1.369.322</b>	<b>4,68%</b>
<b>II. Deudas a largo plazo</b>	<b>47.577.694</b>	<b>16,48%</b>	<b>13.996.981</b>	<b>12,43%</b>	<b>920.238</b>	<b>1,42%</b>	<b>716.911</b>	<b>1,73%</b>	<b>625.365</b>	<b>2,14%</b>
2. Deudas con entidades de crédito	19.645.684	6,80%	9.586.242	8,51%	236.118	0,37%	716.911	1,73%	583.698	2,00%
4. Derivados	27.932.010	9,67%	4.410.739	3,92%	684.120	1,06%				
5. Otros pasivos financieros									41.667	0,14%
<b>IV. Pasivos por impuesto diferido</b>	<b>0</b>	<b>0,00%</b>	<b>1.667.838</b>	<b>1,48%</b>	<b>1.161.204</b>	<b>1,80%</b>	<b>1.685.344</b>	<b>4,07%</b>	<b>743.957</b>	<b>2,55%</b>
<b>C) PASIVO CORRIENTE</b>	<b>226.947.932</b>	<b>78,60%</b>	<b>50.205.388</b>	<b>44,57%</b>	<b>44.960.525</b>	<b>69,58%</b>	<b>30.671.553</b>	<b>74,00%</b>	<b>22.918.531</b>	<b>78,40%</b>
<b>II. Provisiones a corto plazo</b>	<b>0</b>	<b>0,00%</b>	<b>211.573</b>	<b>0,19%</b>	<b>145.846</b>	<b>0,23%</b>	<b>127.842</b>	<b>0,31%</b>	<b>0</b>	<b>0,00%</b>
2. Otras provisiones	0	0,00%	211.573	0,19%	145.846	0,23%	127.842	0,31%		
<b>III. Deudas a corto plazo</b>	<b>102.421.070</b>	<b>35,47%</b>	<b>20.075.772</b>	<b>17,82%</b>	<b>15.833.138</b>	<b>24,50%</b>	<b>10.245.055</b>	<b>24,72%</b>	<b>7.590.442</b>	<b>25,97%</b>
2. Deudas con entidades de crédito	26.257.077	9,09%	13.308.450	11,82%	13.909.775	21,53%	10.175.019	24,55%	7.165.742	24,51%
4. Derivados	67.809.619	23,49%	6.767.322	6,01%	1.867.661	2,89%			305.886	1,05%
5. Otros pasivos financieros	8.354.374	2,89%			55.702	0,09%	70.036	0,17%	118.814	0,41%
<b>IV. Deudas con empresas del grupo y asociadas a corto plazo</b>	<b>6.742.479</b>	<b>2,34%</b>	<b>29.799.857</b>	<b>26,46%</b>	<b>28.981.541</b>	<b>44,85%</b>	<b>20.298.818</b>	<b>48,97%</b>	<b>15.328.089</b>	<b>52,44%</b>
<b>V. Acreedores comerciales y otras cuentas a pagar</b>	<b>117.784.383</b>	<b>40,79%</b>	<b>29.799.857</b>	<b>26,46%</b>	<b>28.981.541</b>	<b>44,85%</b>	<b>20.298.818</b>	<b>48,97%</b>	<b>15.328.089</b>	<b>52,44%</b>
1. Proveedores	101.708.009	35,23%	22.314.725	19,81%	12.757.780	19,74%	9.632.130	23,24%	13.060.128	44,68%
2. Proveedores, empresas del grupo y asociadas	1.661.354	0,58%								
3. Acreedores varios	11.619.795	4,02%	3.436.566	3,05%	12.007.381	18,58%	8.217.804	19,83%	390.439	1,34%
4. Personal (remuneraciones pendientes de pago)	467.130	0,16%	624.597	0,55%	275.022	0,43%	174.276	0,42%		
6. Otras deudas con las Administraciones Públicas	792.872	0,27%	1.887.438	1,68%	1.674.285	2,59%	775.587	1,87%	1.038.704	3,55%
7. Anticipos de clientes	1.535.223	0,53%	1.536.531	1,36%	2.267.073	3,51%	1.499.021	3,62%	838.818	2,87%
<b>VI. Periodificaciones a corto plazo</b>	<b>0</b>	<b>0,00%</b>	<b>118.186</b>	<b>0,10%</b>	<b>0</b>	<b>0,00%</b>	<b>0</b>	<b>0,00%</b>	<b>0</b>	<b>0,00%</b>
<b>TOTAL PATRIMONIO NETO Y PASIVO (A + B + C)</b>	<b>288.730.879</b>	<b>100,00%</b>	<b>112.633.212</b>	<b>100,00%</b>	<b>64.616.102</b>	<b>100,00%</b>	<b>41.448.611</b>	<b>100,00%</b>	<b>29.231.347</b>	<b>100,00%</b>

Datos:

El cálculo de los porcentajes verticales se realiza determinando el porcentaje que representa cada uno de los componentes del balance en relación con el total del activo (Campa Planas, 2021c, p. 37).

Por tanto, se coge el importe de cada componente, se divide por el importe del componente "Total Activo" y se multiplica por 100 para expresarlo en porcentaje.

Esta fórmula de cálculo se utiliza de la misma forma para todos los balances de situación de las empresas que aparecen en este anexo.



Tabla 4 – Balance de situación de Holaluz-Clidom S.A. – Porcentajes horizontales

BALANCE	HOLALUZ-CLIDOM S.A.									
	31/12/2021	% 21/17	% 21/20	31/12/2020	% 20/19	30/09/2019	% 19/18	30/09/2018	% 18/17	30/09/2017
<b>ACTIVO</b>										
<b>A) ACTIVO NO CORRIENTE</b>	<b>68.059.300</b>	<b>1231,07%</b>	<b>65,50%</b>	<b>41.123.766</b>	<b>95,19%</b>	<b>21.068.378</b>	<b>79,87%</b>	<b>11.713.307</b>	<b>129,08%</b>	<b>5.113.114</b>
<b>I. Inmovilizado intangible</b>	<b>15.428.928</b>	<b>355,43%</b>	<b>50,43%</b>	<b>10.257.411</b>	<b>-22,52%</b>	<b>13.239.407</b>	<b>43,88%</b>	<b>9.201.595</b>	<b>171,60%</b>	<b>3.387.961</b>
1. Desarrollo	15.219.671		51,40%	10.052.452						
3. Patentes, licencias, marcas y similares	1.306	-75,74%	-47,47%	2.486	-40,72%	4.194	-27,56%	5.790	7,56%	5.383
5. Aplicaciones informáticas	208.951	-93,82%	3,20%	202.473	-97,08%	6.945.130	20,34%	5.771.255	70,62%	3.382.578
9. Otro inmovilizado intangible						6.290.083	83,68%	3.424.550		
<b>II. Inmovilizado material</b>	<b>671.462</b>	<b>110,12%</b>	<b>4,08%</b>	<b>645.138</b>	<b>0,05%</b>	<b>644.839</b>	<b>-15,97%</b>	<b>767.418</b>	<b>140,15%</b>	<b>319.561</b>
1. Terrenos y construcciones	299.402	46,56%	-13,53%	346.254	-18,75%	426.140	-26,92%	583.084	185,42%	204.292
2. Instalaciones técnicas y otro inmovilizado material	372.060	222,78%	24,48%	298.884	36,66%	218.699	18,64%	184.334	59,92%	115.269
<b>IV. Inversiones en empresas del grupo y asociadas a largo plazo</b>	<b>7.443.665</b>		<b>113,10%</b>	<b>3.493.022</b>	<b>232,35%</b>	<b>1.051.022</b>	<b>569,09%</b>	<b>157.082</b>		<b>0</b>
1. Instrumentos de patrimonio	3.863.665		9099,20%	42.000	40,00%	30.000	11,11%	27.000		
2. Créditos a empresas	3.580.000		3,74%	3.451.022	238,00%	1.021.022	684,91%	130.082		
<b>V. Inversiones financieras a largo plazo</b>	<b>2.671.027</b>	<b>16021,60%</b>	<b>-77,67%</b>	<b>11.959.630</b>	<b>168,77%</b>	<b>4.449.820</b>	<b>6312,77%</b>	<b>69.390</b>	<b>318,82%</b>	<b>16.568</b>
4. Derivados	2.477.007		-77,65%	11.082.093	157,07%	4.310.930				
5. Otros activos financieros	194.020	1071,05%	-77,89%	877.537	531,82%	138.890	100,16%	69.390	318,82%	16.568
<b>VI. Activos por impuesto diferido</b>	<b>18.488.819</b>	<b>1231,07%</b>		<b>2.085.439</b>	<b>23,89%</b>	<b>1.683.290</b>	<b>10,90%</b>	<b>1.517.822</b>	<b>9,27%</b>	<b>1.389.024</b>
<b>VII. Deudores comerciales no corrientes</b>	<b>23.354.399</b>			<b>12.683.126</b>		<b>0</b>		<b>0</b>		<b>0</b>
1. Periodificaciones a largo plazo	23.354.399		84,14%	12.683.126						
<b>B) ACTIVO CORRIENTE</b>	<b>220.671.579</b>	<b>814,96%</b>	<b>208,59%</b>	<b>71.509.446</b>	<b>64,21%</b>	<b>43.547.724</b>	<b>46,45%</b>	<b>29.735.304</b>	<b>23,29%</b>	<b>24.118.233</b>
<b>II. Existencias</b>	<b>1.842.361</b>	<b>2697,98%</b>	<b>165,27%</b>	<b>694.513</b>	<b>1734,18%</b>	<b>37.865</b>	<b>700,19%</b>	<b>4.732</b>	<b>-92,81%</b>	<b>65.846</b>
1. Comerciales	173.672					34.402	627,01%	4.732		
6. Anticipos a proveedores	1.668.689	2434,23%	140,27%	694.513	19955,24%	3.463				65.846
<b>III. Deudores comerciales y otras cuentas a cobrar</b>	<b>89.634.091</b>	<b>672,47%</b>	<b>193,06%</b>	<b>30.585.163</b>	<b>3,83%</b>	<b>29.456.191</b>	<b>57,67%</b>	<b>18.682.244</b>	<b>61,00%</b>	<b>11.603.583</b>
1. Clientes por ventas y prestaciones de servicios	45.965.759	297,38%	68,77%	27.235.078	-1,54%	27.660.223	51,73%	18.229.643	57,60%	11.567.243
2. Clientes, empresas del grupo y asociadas	14.606.121		356,81%	3.197.447	94,84%	1.641.066	377,52%	343.667		
3. Deudores varios	14.682.514	43533,03%	90988,24%	16.119	565,25%	2.423	-83,55%	14.731	-56,22%	33.650
4. Personal	55.643		51,79%	36.658	2110,98%	1.658	-61,89%	4.351		
5. Activos por impuesto corriente	22.883	750,67%	178,28%	8.223	354,31%	1.810	544,13%	281	-89,55%	2.690
6. Otros créditos con las Administraciones Públicas	14.301.171		15506,16%	91.638	-38,50%	149.011	66,36%	89.571		
<b>IV. Inversiones en empresas del grupo y asociadas a corto plazo</b>	<b>2.647.316</b>		<b>17015,90%</b>	<b>15.467</b>		<b>0</b>		<b>0</b>		<b>0</b>
2. Créditos a empresas	2.647.316		18586,50%	14.167						
5. Otros activos financieros				1.300						
<b>V. Inversiones financieras a corto plazo</b>	<b>110.325.299</b>	<b>2451,36%</b>	<b>3705,32%</b>	<b>2.899.240</b>	<b>-51,99%</b>	<b>6.038.607</b>	<b>-9,91%</b>	<b>6.702.618</b>	<b>55,00%</b>	<b>4.324.177</b>
1. Instrumentos de patrimonio								210.143	-82,81%	1.222.612
4. Derivados	103.528.159	3378,97%				3.856.917	-8,23%	4.202.692	41,23%	2.975.829
5. Otros activos financieros	6.797.140	5305,88%	134,45%	2.899.240	32,89%	2.181.690	-4,72%	2.289.783	1721,10%	125.736
<b>VI. Periodificaciones a corto plazo</b>	<b>8.088.585</b>	<b>74114,01%</b>	<b>117,97%</b>	<b>3.710.935</b>	<b>345,56%</b>	<b>832.861</b>	<b>49,56%</b>	<b>556.861</b>	<b>5009,29%</b>	<b>10.899</b>
<b>VII. Efectivo y otros activos líquidos equivalentes</b>	<b>8.133.927</b>	<b>0,25%</b>	<b>-75,79%</b>	<b>33.604.128</b>	<b>367,88%</b>	<b>7.182.200</b>	<b>89,56%</b>	<b>3.788.849</b>	<b>-53,30%</b>	<b>8.113.728</b>
1. Tesorería	8.133.927	0,25%	-75,79%	33.604.128	367,88%	7.182.200	89,56%	3.788.849	-53,30%	8.113.728
<b>TOTAL ACTIVO (A + B)</b>	<b>288.730.879</b>	<b>887,74%</b>	<b>156,35%</b>	<b>112.633.212</b>	<b>74,31%</b>	<b>64.616.102</b>	<b>55,89%</b>	<b>41.448.611</b>	<b>41,80%</b>	<b>29.231.347</b>

BALANCE	31/12/2021	% 21/17	% 21/20	31/12/2020	% 20/19	30/09/2019	% 19/18	30/09/2018	% 18/17	30/09/2017
<b>PATRIMONIO NETO Y PASIVO</b>										
<b>A) PATRIMONIO NETO</b>	<b>14.205.253</b>	<b>187,35%</b>	<b>-69,62%</b>	<b>46.763.005</b>	<b>166,09%</b>	<b>17.574.135</b>	<b>109,85%</b>	<b>8.374.803</b>	<b>69,41%</b>	<b>4.943.494</b>
<b>A-1) Fondos Propios</b>	<b>55.017.359</b>	<b>1770,68%</b>	<b>31,75%</b>	<b>41.759.490</b>	<b>196,37%</b>	<b>14.090.524</b>	<b>324,57%</b>	<b>3.318.772</b>	<b>12,84%</b>	<b>2.941.037</b>
<b>I. Capital</b>	<b>656.662</b>	<b>43,98%</b>	<b>6,36%</b>	<b>617.385</b>	<b>21,83%</b>	<b>506.771</b>	<b>11,11%</b>	<b>456.094</b>	<b>0,00%</b>	<b>456.094</b>
1. Capital escriturado	656.662	43,98%	6,36%	617.385	21,83%	506.771	11,11%	456.094	0,00%	456.094
<b>II. Prima de emisión</b>	<b>61.772.144</b>	<b>1485,03%</b>	<b>41,26%</b>	<b>43.730.866</b>	<b>215,83%</b>	<b>13.846.548</b>	<b>255,29%</b>	<b>3.897.225</b>	<b>0,00%</b>	<b>3.897.225</b>
<b>III. Reservas</b>	<b>-2.284.159</b>	<b>4006,06%</b>	<b>35,93%</b>	<b>-1.680.341</b>	<b>62,97%</b>	<b>-1.031.096</b>	<b>-27,17%</b>	<b>-1.415.718</b>	<b>2444,93%</b>	<b>-55.629</b>
1. Legal y estatutarias	123.477	37,14%	0,00%	123.477	35,36%	91.219	0,00%	91.219	1,32%	90.034
2. Otras reservas	-2.407.636	1552,88%		-1.803.818	60,72%	-1.122.315	-25,52%	-1.506.937	934,54%	-145.663
<b>IV. (Acciones y participaciones en patrimonio propias)</b>	<b>-300.217</b>		<b>-1,44%</b>	<b>-304.602</b>		<b>0</b>		<b>0</b>	<b>-100,01%</b>	<b>-457.596</b>
<b>V. Resultados de ejercicios anteriores</b>	<b>0</b>			<b>0</b>		<b>0</b>		<b>30</b>		<b>-457.596</b>
1. Remanente								30		-457.596
2. (Resultados negativos de ejercicios anteriores)										
<b>VII. Resultado del ejercicio</b>	<b>-4.827.071</b>	<b>436,90%</b>	<b>699,42%</b>	<b>-603.818</b>	<b>-178,59%</b>	<b>768.301</b>	<b>101,58%</b>	<b>381.141</b>	<b>-142,39%</b>	<b>-899.057</b>
<b>A-2) Ajustes por cambio de valor</b>	<b>-40.812.106</b>	<b>-2138,10%</b>	<b>-915,67%</b>	<b>5.003.515</b>	<b>43,63%</b>	<b>3.483.611</b>	<b>-31,10%</b>	<b>5.056.031</b>	<b>152,49%</b>	<b>2.002.457</b>
<b>II. Operaciones de cobertura</b>	<b>-40.812.106</b>	<b>-2138,10%</b>	<b>-915,67%</b>	<b>5.003.515</b>	<b>43,63%</b>	<b>3.483.611</b>	<b>-31,10%</b>	<b>5.056.031</b>	<b>152,49%</b>	<b>2.002.457</b>
<b>B) PASIVO NO CORRIENTE</b>	<b>47.577.694</b>	<b>3374,54%</b>	<b>203,72%</b>	<b>15.664.819</b>	<b>652,59%</b>	<b>2.081.442</b>	<b>-13,35%</b>	<b>2.402.255</b>	<b>75,43%</b>	<b>1.369.322</b>
<b>II. Deudas a largo plazo</b>	<b>47.577.694</b>	<b>7507,99%</b>	<b>239,91%</b>	<b>13.996.981</b>	<b>1421,02%</b>	<b>920.238</b>	<b>28,36%</b>	<b>716.911</b>	<b>14,64%</b>	<b>625.365</b>
2. Deudas con entidades de crédito	19.645.684	3265,73%	104,94%	9.586.242	3959,94%	236.118	-67,06%	716.911	22,82%	583.698
4. Derivados	27.932.010		533,27%	4.410.739	544,73%	684.120				
5. Otros pasivos financieros										41.667
<b>IV. Pasivos por impuesto diferido</b>				<b>1.667.838</b>	<b>43,63%</b>	<b>1.161.204</b>	<b>-31,10%</b>	<b>1.685.344</b>	<b>126,54%</b>	<b>743.957</b>
<b>C) PASIVO CORRIENTE</b>	<b>226.947.932</b>	<b>890,24%</b>	<b>352,04%</b>	<b>50.205.388</b>	<b>11,67%</b>	<b>44.960.525</b>	<b>46,59%</b>	<b>30.671.553</b>	<b>33,83%</b>	<b>22.918.531</b>
<b>II. Provisiones a corto plazo</b>	<b>0</b>			<b>211.573</b>	<b>45,07%</b>	<b>145.846</b>	<b>14,08%</b>	<b>127.842</b>		<b>0</b>
2. Otras provisiones	0			211.573	45,07%	145.846	14,08%	127.842		
<b>III. Deudas a corto plazo</b>	<b>102.421.070</b>	<b>1249,34%</b>	<b>410,17%</b>	<b>20.075.772</b>	<b>26,80%</b>	<b>15.833.138</b>	<b>54,54%</b>	<b>10.245.055</b>	<b>34,97%</b>	<b>7.590.442</b>
2. Deudas con entidades de crédito	26.257.077	266,43%	97,30%	13.308.450	-4,32%	13.909.775	36,71%	10.175.019	42,00%	7.165.742
4. Derivados	67.809.619	22068,26%	902,02%	6.767.322	262,34%	1.867.661				305.886
5. Otros pasivos financieros	8.354.374	6931,47%				55.702	-20,47%	70.036	-41,05%	118.814
<b>IV. Deudas con empresas del grupo y asociadas a corto plazo</b>	<b>6.742.479</b>							<b>-162</b>		
<b>V. Acreedores comerciales y otras cuentas a pagar</b>	<b>117.784.383</b>	<b>668,42%</b>	<b>295,25%</b>	<b>29.799.857</b>	<b>2,82%</b>	<b>28.981.541</b>	<b>42,77%</b>	<b>20.298.818</b>	<b>32,43%</b>	<b>15.328.089</b>
1. Proveedores	101.708.009	678,77%	355,79%	22.314.725	74,91%	12.757.780	32,45%	9.632.130	-26,25%	13.060.128
2. Proveedores, empresas del grupo y asociadas	1.661.354									
3. Acreedores varios	11.619.795	2876,08%	238,12%	3.436.566	-71,38%	12.007.381	46,11%	8.217.804	2004,76%	390.439
4. Personal (remuneraciones pendientes de pago)	467.130		-25,21%	624.597	127,11%	275.022	57,81%	174.276		
6. Otras deudas con las Administraciones Públicas	792.872	-23,67%	-57,99%	1.887.438	12,73%	1.674.285	115,87%	775.587	-25,33%	1.038.704
7. Anticipos de clientes	1.535.223	83,02%	-0,09%	1.536.531	-32,22%	2.267.073	51,24%	1.499.021	78,71%	838.818
<b>VI. Periodificaciones a corto plazo</b>				<b>118.186</b>						
<b>TOTAL PATRIMONIO NETO Y PASIVO (A + B + C)</b>	<b>288.730.879</b>	<b>887,74%</b>	<b>156,35%</b>	<b>112.633.212</b>	<b>74,31%</b>	<b>64.616.102</b>	<b>55,89%</b>	<b>41.448.611</b>	<b>41,80%</b>	<b>29.231.347</b>

Datos: CC.AA. Holaluz-Clidom S.A. Fuente: Elaboración propia

El cálculo de los porcentajes horizontales se realiza determinando el porcentaje que representa cada uno de los componentes del balance con respecto al ejercicio anterior de forma que resulta simple observar la evolución interanual/

Por tanto, se coge el importe de cada componente de un ejercicio, se le resta el importe del mismo componente del ejercicio anterior, el resultado se divide por el importe del mismo componente del ejercicio anterior y se multiplica por 100 para expresarlo en porcentaje.

Adicionalmente se presenta un porcentaje que representa la evolución de cada componente a lo largo de los cinco ejercicios analizados, es decir que en este caso el ejercicio 2021 se compara con el ejercicio 2017. En la tabla se representa como %21/17 (Base 2017). El método de cálculo es el mismo que se ha comentado anteriormente, pero en lugar de coger los valores de cada componente del ejercicio anterior se cogen los valores del ejercicio inicial del análisis (2017).

Esta fórmula de cálculo se utiliza de la misma forma para todos los balances de situación de las empresas que aparecen en este anexo.

**Tabla 5 – Cuenta de resultados de Holaluz-Clidom S.A. – Porcentajes verticales**

HOLALUZ-CLIDOM S.A.										
CUENTA DE PÉRDIDAS Y GANANCIAS	31/12/2021	%	31/12/2020	%	30/09/2019	%	30/09/2018	%	30/09/2017	%
<b>A) OPERACIONES CONTINUADAS</b>										
<b>1. Importe neto de la cifra de negocios</b>	<b>564.590.423</b>	<b>100,00%</b>	<b>300.002.777</b>	<b>100,00%</b>	<b>205.900.083</b>	<b>100,00%</b>	<b>150.233.042</b>	<b>100,00%</b>	<b>126.218.847</b>	<b>100,00%</b>
a) Ventas	562.379.945	99,61%	300.002.777	100,00%	205.900.083	100,00%	150.233.042	100,00%	126.218.847	100,00%
b) Prestaciones de servicios	2.210.478	0,39%	0	0,00%	0	0,00%	0	0,00%	0	0,00%
<b>3. Trabajos realizados por la empresa para su activo</b>	<b>4.544.120</b>	<b>0,80%</b>	<b>4.206.623</b>	<b>1,40%</b>	<b>2.550.098</b>	<b>1,24%</b>	<b>3.113.433</b>	<b>2,07%</b>	<b>1.858.561</b>	<b>1,47%</b>
<b>4. Aprovisionamientos</b>	<b>-533.117.553</b>	<b>-94,43%</b>	<b>-265.875.701</b>	<b>-88,62%</b>	<b>-189.830.177</b>	<b>-92,20%</b>	<b>-140.318.428</b>	<b>-93,40%</b>	<b>-118.560.050</b>	<b>-93,93%</b>
a) Consumo de mercaderías	-530.907.075	-94,03%	-265.875.701	-88,62%	-189.830.177	-92,20%	-140.318.428	-93,40%	-118.560.050	-93,93%
c) Trabajos realizados por otras empresas	-2.210.478	-0,39%	0	0,00%	0	0,00%	0	0,00%	0	0,00%
<b>5. Otros ingresos de explotación</b>	<b>3.999.329</b>	<b>0,71%</b>	<b>2.274.862</b>	<b>0,76%</b>	<b>1.501.350</b>	<b>0,73%</b>	<b>390.009</b>	<b>0,26%</b>	<b>14</b>	<b>0,00%</b>
a) Ingresos accesorios y otros de gestión corriente	3.911.767	0,69%	2.271.690	0,76%	1.480.251	0,72%	360.692	0,24%	14	0,00%
b) Subvenciones de explotación incorporadas al resultado del ejercicio	87.562	0,02%	3.172	0,00%	21.099	0,01%	29.317	0,02%	0	0,00%
<b>6. Gastos de personal</b>	<b>-12.838.061</b>	<b>-2,27%</b>	<b>-12.541.826</b>	<b>-4,18%</b>	<b>-8.129.231</b>	<b>-3,95%</b>	<b>-6.705.014</b>	<b>-4,46%</b>	<b>-4.189.781</b>	<b>-3,32%</b>
a) Sueldos, salarios y asimilados	-9.942.008	-1,76%	-9.927.640	-3,31%	-6.227.606	-3,02%	-5.207.755	-3,47%	-3.271.583	-2,59%
b) Cargas sociales	-2.896.053	-0,51%	-2.614.186	-0,87%	-1.901.625	-0,92%	-1.497.259	-1,00%	-918.198	-0,73%
<b>7. Otros gastos de explotación</b>	<b>-29.935.547</b>	<b>-5,30%</b>	<b>-21.818.801</b>	<b>-7,27%</b>	<b>-7.954.736</b>	<b>-3,86%</b>	<b>-5.102.888</b>	<b>-3,40%</b>	<b>-6.199.634</b>	<b>-4,91%</b>
a) Servicios exteriores	-27.039.632	-4,79%	-19.142.393	-6,38%	-7.434.278	-3,61%	-4.647.421	-3,09%	-5.941.479	-4,71%
b) Tributos	647.939	0,11%	-510.911	-0,17%	-39.631	-0,02%	-244.221	-0,16%	-87.585	-0,07%
c) Pérdidas, deterioro y variación de provisiones por operaciones comerciales	-3.443.854	-0,61%	-2.165.403	-0,72%	-480.181	-0,23%	-211.245	-0,14%	-170.541	-0,14%
d) Otros gastos de gestión corriente	-100.000	-0,02%	94	0,00%	-646	0,00%	-1	0,00%	29	0,00%
<b>8. Amortización del inmovilizado</b>	<b>-3.958.481</b>	<b>-0,70%</b>	<b>-4.586.202</b>	<b>-1,53%</b>	<b>-2.596.824</b>	<b>-1,26%</b>	<b>-1.449.661</b>	<b>-0,96%</b>	<b>-569.111</b>	<b>-0,45%</b>
<b>11. Deterioro y resultados por enajenaciones del inmovilizado</b>	<b>0</b>	<b>0,00%</b>	<b>-34.516</b>	<b>-0,01%</b>	<b>-95.243</b>	<b>-0,05%</b>	<b>0</b>	<b>0,00%</b>	<b>0</b>	<b>0,00%</b>
a) Deterioros y pérdidas	0	0,00%	-34.516	-0,01%	-95.243	-0,05%	0	0,00%	0	0,00%
<b>13. Otros resultados</b>	<b>-245.823</b>	<b>-0,04%</b>	<b>-1.429.682</b>	<b>-0,48%</b>	<b>-47.936</b>	<b>-0,02%</b>	<b>341.463</b>	<b>0,23%</b>	<b>-117.691</b>	<b>-0,09%</b>
a) Gastos excepcionales	-245.823	-0,04%	-1.861.143	-0,62%	-149.198	-0,07%	-41.567	-0,03%	-118.618	-0,09%
b) Ingresos excepcionales	0	0,00%	431.461	0,14%	101.262	0,05%	383.030	0,25%	927	0,00%
<b>A.1) RESULTADO DE EXPLOTACIÓN (1+2+3+4+5+6+7+8+9+10+11+12+13)</b>	<b>-6.961.593</b>	<b>-1,23%</b>	<b>197.534</b>	<b>0,07%</b>	<b>1.297.384</b>	<b>0,63%</b>	<b>501.956</b>	<b>0,33%</b>	<b>-1.558.845</b>	<b>-1,24%</b>
<b>14. Ingresos financieros</b>	<b>91.379</b>	<b>0,02%</b>	<b>109.561</b>	<b>0,04%</b>	<b>1.807</b>	<b>0,00%</b>	<b>3.632</b>	<b>0,00%</b>	<b>412</b>	<b>0,00%</b>
b) De valores negociables y otros instrumentos financieros	91.379	0,02%	109.561	0,04%	1.807	0,00%	3.632	0,00%	412	0,00%
b1) De empresas del grupo y asociadas	91.379	0,02%	77.966	0,03%	3.437	0,00%	3.437	0,00%	0	0,00%
b2) De terceros	0	0,00%	31.595	0,01%	1.807	0,00%	195	0,00%	412	0,00%
<b>15. Gastos financieros</b>	<b>-756.200</b>	<b>-0,13%</b>	<b>-714.525</b>	<b>-0,24%</b>	<b>-696.816</b>	<b>-0,34%</b>	<b>-327.069</b>	<b>-0,22%</b>	<b>-153.288</b>	<b>-0,12%</b>
a) Por deudas con empresas del grupo y asociadas	0	0,00%	0	0,00%	0	0,00%	-73.165	-0,05%	-41.416	-0,03%
b) Por deudas con terceros	-756.200	-0,13%	-714.525	-0,24%	-696.816	-0,34%	-253.904	-0,17%	-111.872	-0,09%
<b>16. Variación de valor razonable en instrumentos financieros</b>	<b>0</b>	<b>0,00%</b>	<b>0</b>	<b>0,00%</b>	<b>750</b>	<b>0,00%</b>	<b>-2.574</b>	<b>0,00%</b>	<b>-2.605</b>	<b>0,00%</b>
a) Cartera de negociación y otras	0	0,00%	0	0,00%	750	0,00%	-2.574	0,00%	-2.605	0,00%
<b>17. Diferencias de cambio</b>	<b>0</b>	<b>0,00%</b>	<b>0</b>	<b>0,00%</b>	<b>-292</b>	<b>0,00%</b>	<b>-43</b>	<b>0,00%</b>	<b>0</b>	<b>0,00%</b>
<b>A.2) RESULTADO FINANCIERO (14+15+16+17+18+19)</b>	<b>-664.821</b>	<b>-0,12%</b>	<b>-604.964</b>	<b>-0,20%</b>	<b>-694.551</b>	<b>-0,34%</b>	<b>-326.054</b>	<b>-0,22%</b>	<b>-155.481</b>	<b>-0,12%</b>
<b>A.3) RESULTADO ANTES DE IMPUESTOS (A.1+A.2)</b>	<b>-7.626.414</b>	<b>-1,35%</b>	<b>-407.430</b>	<b>-0,14%</b>	<b>602.833</b>	<b>0,29%</b>	<b>175.902</b>	<b>0,12%</b>	<b>-1.714.326</b>	<b>-1,36%</b>
<b>20. Impuestos sobre beneficios</b>	<b>2.799.343</b>	<b>0,50%</b>	<b>402.151</b>	<b>0,13%</b>	<b>165.468</b>	<b>0,08%</b>	<b>205.239</b>	<b>0,14%</b>	<b>815.269</b>	<b>0,65%</b>
<b>A.4) RESULTADO DEL EJERCICIO PROCEDENTE DE OPERACIONES CONTINUADAS (A.3+20)</b>	<b>-4.827.071</b>	<b>-0,85%</b>	<b>-5.279</b>	<b>0,00%</b>	<b>768.301</b>	<b>0,37%</b>	<b>381.141</b>	<b>0,25%</b>	<b>-899.057</b>	<b>-0,71%</b>
<b>A.5) RESULTADO DEL EJERCICIO (A.4+21)</b>	<b>-4.827.071</b>	<b>-0,85%</b>	<b>-5.279</b>	<b>0,00%</b>	<b>768.301</b>	<b>0,37%</b>	<b>381.141</b>	<b>0,25%</b>	<b>-899.057</b>	<b>-0,71%</b>

Datos: CC.AA. Holaluz-Clidom S.A. Fuente: Elaboración propia

El cálculo de los porcentajes verticales se realiza determinando el porcentaje que representa cada uno de los componentes de la cuenta de resultados en relación con el importe neto de la cifra de negocios (Campa Planas, 2021a, p. 19).

Por tanto, se coge el importe de cada componente, se divide por el importe del componente "Importe neto de la cifra de negocios" y se multiplica por 100 para expresarlo en porcentaje.

Esta fórmula de cálculo se utiliza de la misma forma para todas las cuentas de resultados de las empresas que aparecen en este anexo.

**Tabla 6 – Cuenta de resultados de Holaluz-Clidom S.A. correspondientes a los cierres del Q3 y Q4 de 2020 – Porcentajes verticales**

Tal y como se indica en la memoria en el punto 2.2.1, la empresa realiza una adaptación del ejercicio fiscal al año natural en el ejercicio 2020. En este ejercicio realiza dos cierres; uno anual el 30/09/2020 y otro complementario de tres meses el 31/12/2020. Con el objetivo de facilitar el análisis se consolidan estos cierres en uno sólo a 31/12/2020. Se muestra a continuación los datos de la cuenta de pérdidas y ganancias correspondientes a dichos cierres que sirven para realizar los cálculos de consolidación el 31/12/2020 como se muestra en la tabla anterior.

CUENTA DE PÉRDIDAS Y GANANCIAS	Cierres Q3 y Q4 2020			
	31/12/2020	%	30/09/2020	%
<b>A) OPERACIONES CONTINUADAS</b>				
<b>1. Importe neto de la cifra de negocios</b>	<b>67.326.340</b>	<b>100,00%</b>	<b>232.676.437</b>	<b>100,00%</b>
a) Ventas	67.326.340	100,00%	232.676.437	100,00%
b) Prestaciones de servicios		0,00%		0,00%
<b>3. Trabajos realizados por la empresa para su activo</b>	<b>870.644</b>	<b>1,29%</b>	<b>3.335.979</b>	<b>1,43%</b>
<b>4. Aprovisionamientos</b>	<b>-60.387.190</b>	<b>-89,69%</b>	<b>-205.488.511</b>	<b>-88,32%</b>
a) Consumo de mercaderías	-60.387.190	-89,69%	-205.488.511	-88,32%
c) Trabajos realizados por otras empresas		0,00%		0,00%
<b>5. Otros ingresos de explotación</b>	<b>471.694</b>	<b>0,70%</b>	<b>1.803.168</b>	<b>0,77%</b>
a) Ingresos accesorios y otros de gestión corriente	471.694	0,70%	1.799.996	0,77%
b) Subvenciones de explotación incorporadas al resultado del ejercicio		0,00%	3.172	0,00%
<b>6. Gastos de personal</b>	<b>-2.597.936</b>	<b>-3,86%</b>	<b>-9.943.890</b>	<b>-4,27%</b>
a) Sueldos, salarios y asimilados	-2.024.772	-3,01%	-7.902.868	-3,40%
b) Cargas sociales	-573.164	-0,85%	-2.041.022	-0,88%
<b>7. Otros gastos de explotación</b>	<b>-5.045.011</b>	<b>-7,49%</b>	<b>-16.773.790</b>	<b>-7,21%</b>
a) Servicios exteriores	-4.211.613	-6,26%	-14.930.780	-6,42%
b) Tributos	-119.028	-0,18%	-391.883	-0,17%
c) Pérdidas, deterioro y variación de provisiones por operaciones comerciales	-714.370	-1,06%	-1.451.033	-0,62%
d) Otros gastos de gestión corriente		0,00%	-94	0,00%
<b>8. Amortización del inmovilizado</b>	<b>-772.480</b>	<b>-1,15%</b>	<b>-3.813.722</b>	<b>-1,64%</b>
<b>11. Deterioro y resultados por enajenaciones del inmovilizado</b>	<b>0</b>	<b>0,00%</b>	<b>-34.516</b>	<b>-0,01%</b>
a) Deterioros y pérdidas		0,00%	-34.516	-0,01%
<b>13. Otros resultados</b>	<b>-539.775</b>	<b>-0,80%</b>	<b>-889.907</b>	<b>-0,38%</b>
a) Gastos excepcionales	-551.050	-0,82%	-1.310.093	-0,56%
b) Ingresos excepcionales	11.275	0,02%	420.186	0,18%
<b>A.1) RESULTADO DE EXPLOTACIÓN (1+2+3+4+5+6+7+8+9+10+11+12+13)</b>	<b>-673.714</b>	<b>-1,00%</b>	<b>871.248</b>	<b>0,37%</b>
<b>14. Ingresos financieros</b>	<b>14.179</b>	<b>0,02%</b>	<b>95.382</b>	<b>0,04%</b>
b) De valores negociables y otros instrumentos financieros	14.179	0,02%	95.382	0,04%
b1) De empresas del grupo y asociadas	14.167	0,02%	63.799	0,03%
b2) De terceros	12	0,00%	31.583	0,01%
<b>15. Gastos financieros</b>	<b>-153.272</b>	<b>-0,23%</b>	<b>-561.253</b>	<b>-0,24%</b>
a) Por deudas con empresas del grupo y asociadas		0,00%		0,00%
b) Por deudas con terceros	-153.272	-0,23%	-561.253	-0,24%
<b>16. Variación de valor razonable en instrumentos financieros</b>	<b>0</b>	<b>0,00%</b>	<b>0</b>	<b>0,00%</b>
a) Cartera de negociación y otras		0,00%		0,00%
<b>17. Diferencias de cambio</b>		<b>0,00%</b>		<b>0,00%</b>
<b>A.2) RESULTADO FINANCIERO (14+15+16+17+18+19)</b>	<b>-139.093</b>	<b>-0,21%</b>	<b>-465.871</b>	<b>-0,20%</b>
<b>A.3) RESULTADO ANTES DE IMPUESTOS (A.1+A.2)</b>	<b>-812.807</b>	<b>-1,21%</b>	<b>405.377</b>	<b>0,17%</b>
<b>20. Impuestos sobre beneficios</b>	<b>208.989</b>	<b>0,31%</b>	<b>193.162</b>	<b>0,08%</b>
<b>A.4) RESULTADO DEL EJERCICIO PROCEDENTE DE OPERACIONES CONTINUADAS (A.3+20)</b>	<b>-603.818</b>	<b>-0,90%</b>	<b>598.539</b>	<b>0,26%</b>
<b>A.5) RESULTADO DEL EJERCICIO (A.4+21)</b>	<b>-603.818</b>	<b>-0,90%</b>	<b>598.539</b>	<b>0,26%</b>

Datos: CC.AA. Holaluz-Clidom S.A. Fuente: Elaboración propia



Tabla 7 – Cuenta de resultados de Hotaluz-Clidom S.A. – Porcentajes horizontales

HOTALUZ-CLIDOM S.A.										
CUENTA DE PÉRDIDAS Y GANANCIAS	31/12/2021	% 21/17	% 21/20	31/12/2020	% 20/19	30/09/2019	% 19/18	30/09/2018	% 18/17	30/09/2017
<b>A) OPERACIONES CONTINUADAS</b>										
<b>1. Importe neto de la cifra de negocios</b>	<b>564.590.423</b>	<b>347,31%</b>	<b>88,20%</b>	<b>300.002.777</b>	<b>45,70%</b>	<b>205.900.083</b>	<b>37,05%</b>	<b>150.233.042</b>	<b>19,03%</b>	<b>126.218.847</b>
a) Ventas	562.379.945	345,56%	87,46%	300.002.777	45,70%	205.900.083	37,05%	150.233.042	19,03%	126.218.847
b) Prestaciones de servicios	2.210.478			0		0		0		0
<b>3. Trabajos realizados por la empresa para su activo</b>	<b>4.544.120</b>	<b>144,50%</b>	<b>8,02%</b>	<b>4.206.623</b>	<b>64,96%</b>	<b>2.550.098</b>	<b>-18,09%</b>	<b>3.113.433</b>	<b>67,52%</b>	<b>1.858.561</b>
<b>4. Aprovisionamientos</b>	<b>-533.117.553</b>	<b>349,66%</b>	<b>100,51%</b>	<b>-265.875.701</b>	<b>40,06%</b>	<b>-189.830.177</b>	<b>35,29%</b>	<b>-140.318.428</b>	<b>18,35%</b>	<b>-118.560.050</b>
a) Consumo de mercaderías	-530.907.075	347,80%	99,68%	-265.875.701	40,06%	-189.830.177	35,29%	-140.318.428	18,35%	-118.560.050
c) Trabajos realizados por otras empresas	-2.210.478			0		0		0		0
<b>5. Otros ingresos de explotación</b>	<b>3.999.329</b>	<b>28566535,71%</b>	<b>75,81%</b>	<b>2.274.862</b>	<b>51,52%</b>	<b>1.501.350</b>	<b>284,95%</b>	<b>390.009</b>	<b>2785678,57%</b>	<b>14</b>
a) Ingresos accesorios y otros de gestión corriente	3.911.767	27941092,86%	72,20%	2.271.690	53,47%	1.480.251	310,39%	360.692	2576271,43%	14
b) Subvenciones de explotación incorporadas al resultado del ejercicio	87.562		2660,47%	3.172		21.099		-28.03%	29.317	
<b>6. Gastos de personal</b>	<b>-12.838.061</b>	<b>206,41%</b>	<b>2,36%</b>	<b>-12.541.826</b>	<b>54,28%</b>	<b>-8.129.231</b>	<b>19,58%</b>	<b>-6.705.014</b>	<b>60,03%</b>	<b>-4.189.781</b>
a) Sueldos, salarios y asimilados	-9.942.008	203,89%	0,14%	-9.927.640	59,41%	-6.227.606	19,58%	-5.207.755	59,18%	-3.271.583
b) Cargas sociales	-2.896.053	215,41%	10,78%	-2.614.186	37,47%	-1.901.625	27,01%	-1.497.259	63,06%	-918.198
<b>7. Otros gastos de explotación</b>	<b>-29.935.547</b>	<b>382,86%</b>	<b>37,20%</b>	<b>-21.818.801</b>	<b>174,29%</b>	<b>-7.954.736</b>	<b>55,89%</b>	<b>-5.102.888</b>	<b>-17,69%</b>	<b>-6.199.634</b>
a) Servicios exteriores	-27.039.633	355,10%	41,26%	-19.142.393	157,49%	-7.434.278	59,97%	-4.647.421	-21,78%	-5.941.479
b) Tributos	647.939	-839,78%	-226,82%	-510.911	1189,17%	-39.631	-83,77%	-244.221	178,84%	-87.585
c) Pérdidas, deterioro y variación de provisiones por operaciones comerciales	-3.443.854	1919,37%	59,04%	-2.165.403	350,96%	-480.181	127,31%	-211.245	23,87%	-170.541
d) Otros gastos de gestión corriente	-100.000	344727,59%	106282,98%	-94	-85,45%	-646	64500,00%	-1	-96,55%	-29
<b>8. Amortización del inmovilizado</b>	<b>-3.958.481</b>	<b>595,56%</b>	<b>-13,69%</b>	<b>-4.586.202</b>	<b>76,61%</b>	<b>-2.596.824</b>	<b>79,13%</b>	<b>-1.449.621</b>	<b>154,72%</b>	<b>-569.111</b>
<b>11. Deterioro y resultados por enajenaciones del inmovilizado</b>	<b>0</b>			<b>-34.516</b>	<b>-63,76%</b>	<b>-95.243</b>		<b>0</b>		<b>0</b>
a) Deterioros y pérdidas	-245.823	108,87%	-82,81%	-1.429.682	2882,48%	-47.936	-114,04%	341.463	-390,14%	-117.691
b) Ingresos excepcionales	-245.823	107,24%	-86,79%	-1.861.143	1147,43%	-149.198	258,93%	-41.567	-64,96%	-118.618
<b>13. Otros resultados</b>	<b>-245.823</b>	<b>108,87%</b>	<b>-82,81%</b>	<b>-1.429.682</b>	<b>2882,48%</b>	<b>-47.936</b>	<b>-114,04%</b>	<b>341.463</b>	<b>-390,14%</b>	<b>-117.691</b>
a) Gastos excepcionales	-245.823	107,24%	-86,79%	-1.861.143	1147,43%	-149.198	258,93%	-41.567	-64,96%	-118.618
b) Ingresos excepcionales				431.461	326,08%	101.262	-73,56%	383.030	41219,31%	927
<b>A.1) RESULTADO DE EXPLOTACIÓN (1+2+3+4+5+6+7+8+9+10+11+12+13)</b>	<b>-6.961.593</b>	<b>346,59%</b>	<b>-3624,25%</b>	<b>197.534</b>	<b>-84,77%</b>	<b>1.297.384</b>	<b>158,47%</b>	<b>501.956</b>	<b>-132,20%</b>	<b>-1.558.845</b>
<b>14. Ingresos financieros</b>	<b>91.379</b>	<b>22079,37%</b>	<b>-16,80%</b>	<b>109.561</b>	<b>5963,14%</b>	<b>1.807</b>	<b>-50,25%</b>	<b>3.632</b>	<b>781,55%</b>	<b>412</b>
a) De valores negociables y otros instrumentos financieros	91.379	22079,37%	-16,80%	109.561	5963,14%	1.807	-50,25%	3.632	781,55%	412
b1) De empresas del grupo y asociadas	91.379		17,20%	77.966		77.966		3.437		412
b2) De terceros				31.595	1648,48%	1.807	826,67%	195	-52,67%	412
<b>15. Gastos financieros</b>	<b>-756.200</b>	<b>393,32%</b>	<b>5,83%</b>	<b>-714.525</b>	<b>2,54%</b>	<b>-696.816</b>	<b>174,44%</b>	<b>-327.069</b>	<b>113,37%</b>	<b>-153.288</b>
a) Por deudas con empresas del grupo y asociadas				0		0		-73.165	76,66%	-41.416
b) Por deudas con terceros	-756.200	575,95%	5,83%	-714.525	2,54%	-696.816	174,44%	-253.904	126,96%	-111.872
<b>16. Variación de valor razonable en instrumentos financieros</b>	<b>0</b>			<b>0</b>		<b>750</b>	<b>-129,14%</b>	<b>-2.574</b>	<b>-1,19%</b>	<b>-2.605</b>
a) Cartera de negociación y otras	0			0		750	-129,14%	-2.574	-1,19%	-2.605
<b>17. Diferencias de cambio</b>	<b>-292</b>			<b>0</b>		<b>-292</b>	<b>579,07%</b>	<b>-43</b>		<b>-43</b>
<b>A.2) RESULTADO FINANCIERO (14+15+16+17+18+19)</b>	<b>-664.821</b>	<b>327,59%</b>	<b>9,89%</b>	<b>-604.964</b>	<b>-12,90%</b>	<b>-694.551</b>	<b>113,02%</b>	<b>-326.054</b>	<b>109,71%</b>	<b>-155.481</b>
<b>A.3) RESULTADO ANTES DE IMPUESTOS (A.1+A.2)</b>	<b>-7.626.415</b>	<b>344,86%</b>	<b>1771,83%</b>	<b>-407.430</b>	<b>-167,59%</b>	<b>602.833</b>	<b>242,71%</b>	<b>175.902</b>	<b>-110,26%</b>	<b>-1.714.326</b>
<b>20. Impuestos sobre beneficios</b>	<b>2.799.345</b>	<b>243,36%</b>	<b>596,09%</b>	<b>402.151</b>	<b>143,94%</b>	<b>165.468</b>	<b>-19,38%</b>	<b>205.239</b>	<b>-74,83%</b>	<b>815.269</b>
<b>A.4) RESULTADO DEL EJERCICIO PROCEDENTE DE OPERACIONES CONTINUADAS (A.3+20)</b>	<b>-4.827.071</b>	<b>436,90%</b>	<b>91339,12%</b>	<b>-5.279</b>	<b>-100,69%</b>	<b>768.301</b>	<b>101,58%</b>	<b>381.141</b>	<b>-142,39%</b>	<b>-899.057</b>
<b>A.5) RESULTADO DEL EJERCICIO (A.4+21)</b>	<b>-4.827.071</b>	<b>436,90%</b>	<b>91339,12%</b>	<b>-5.279</b>	<b>-100,69%</b>	<b>768.301</b>	<b>101,58%</b>	<b>381.141</b>	<b>-142,39%</b>	<b>-899.057</b>

Datos: CC.AA. Hotaluz-Clidom S.A. Fuente: Elaboración propia

El cálculo de los porcentajes horizontales se realiza determinando el porcentaje que representa cada uno de los componentes de la cuenta de resultados con respecto al ejercicio anterior de forma que resulta simple observar la evolución interanual/interejercicio que ha tenido cada componente.

Por tanto, se coge el importe de cada componente de un ejercicio, se le resta el importe del mismo componente del ejercicio anterior, el resultado se divide por el importe del mismo componente del ejercicio anterior y se multiplica por 100 para expresarlo en porcentaje.

Adicionalmente se presenta un porcentaje que representa la evolución de cada componente a lo largo de los cinco ejercicios analizados, es decir que en este caso el ejercicio 2021 se compara con el ejercicio 2017. En la tabla se representa mediante %21/17 (Base 2017). El método de cálculo es el mismo que se ha comentado anteriormente, pero en lugar de coger los valores de cada componente del ejercicio anterior se cogen los valores del ejercicio inicial del análisis (2017).

Esta fórmula de cálculo se utiliza de la misma forma para todos las cuentas de resultados de las empresas que aparecen en este anexo.

**Tabla 8 – Cuenta de resultados de Holaluz-Clidom S.A. correspondientes a los cierres del Q3 y Q4 de 2020 – Porcentajes horizontales**

Al igual que se indica en la Tabla 6 se muestra a continuación los datos de la cuenta de pérdidas y ganancias correspondientes a dichos cierres que sirven para realizar los cálculos de consolidación el 31/12/2020 como se muestra en la tabla anterior.

CUENTA DE PÉRDIDAS Y GANANCIAS	Cierres Q3 y Q4 2020			
	31/12/2020	% 20/20	30/09/2020	% 20/19
<b>A) OPERACIONES CONTINUADAS</b>				
<b>1. Importe neto de la cifra de negocios</b>	<b>67.326.340</b>	<b>↓ -71,06%</b>	<b>232.676.437</b>	<b>↑ 13,00%</b>
a) Ventas	67.326.340	↓ -71,06%	232.676.437	↑ 13,00%
b) Prestaciones de servicios				
<b>3. Trabajos realizados por la empresa para su activo</b>	<b>870.644</b>	<b>↓ -73,90%</b>	<b>3.335.979</b>	<b>↑ 30,82%</b>
<b>4. Aprovisionamientos</b>	<b>-60.387.190</b>	<b>↓ -70,61%</b>	<b>-205.488.511</b>	<b>↑ 8,25%</b>
a) Consumo de mercaderías	-60.387.190	↓ -70,61%	-205.488.511	↑ 8,25%
c) Trabajos realizados por otras empresas				
<b>5. Otros ingresos de explotación</b>	<b>471.694</b>	<b>↓ -73,84%</b>	<b>1.803.168</b>	<b>↑ 20,10%</b>
a) Ingresos accesorios y otros de gestión corriente	471.694	↓ -73,79%	1.799.996	↑ 21,60%
b) Subvenciones de explotación incorporadas al resultado del ejercicio			3.172	↓ -84,97%
<b>6. Gastos de personal</b>	<b>-2.597.936</b>	<b>↓ -73,87%</b>	<b>-9.943.890</b>	<b>↑ 22,32%</b>
a) Sueldos, salarios y asimilados	-2.024.772	↓ -74,38%	-7.902.868	↑ 26,90%
b) Cargas sociales	-573.164	↓ -71,92%	-2.041.022	↑ 7,33%
<b>7. Otros gastos de explotación</b>	<b>-5.045.011</b>	<b>↓ -69,92%</b>	<b>-16.773.790</b>	<b>↑ 110,87%</b>
a) Servicios exteriores	-4.211.613	↓ -71,79%	-14.930.780	↑ 100,84%
b) Tributos	-119.028	↓ -69,63%	-391.883	↑ 888,83%
c) Pérdidas, deterioro y variación de provisiones por operaciones comerciales	-714.370	↓ -50,77%	-1.451.033	↑ 202,18%
d) Otros gastos de gestión corriente			-94	↓ -85,45%
<b>8. Amortización del inmovilizado</b>	<b>-772.480</b>	<b>↓ -79,74%</b>	<b>-3.813.722</b>	<b>↑ 46,86%</b>
<b>11. Deterioro y resultados por enajenaciones del inmovilizado</b>	<b>0</b>		<b>-34.516</b>	<b>↓ -63,76%</b>
a) Deterioros y pérdidas			-34.516	↓ -63,76%
<b>13. Otros resultados</b>	<b>-539.775</b>	<b>↓ -39,34%</b>	<b>-889.907</b>	<b>↑ 1756,45%</b>
a) Gastos excepcionales	-551.050	↓ -57,94%	-1.310.093	↑ 778,09%
b) Ingresos excepcionales	11.275	↓ -97,32%	420.186	↑ 314,95%
<b>A.1) RESULTADO DE EXPLOTACIÓN (1+2+3+4+5+6+7+8+9+10+11+12+13)</b>	<b>-673.714</b>	<b>↓ -177,33%</b>	<b>871.248</b>	<b>↓ -32,85%</b>
<b>14. Ingresos financieros</b>	<b>14.179</b>	<b>↓ -85,13%</b>	<b>95.382</b>	<b>↑ 5178,47%</b>
b) De valores negociables y otros instrumentos financieros	14.179	↓ -85,13%	95.382	↑ 5178,47%
b1) De empresas del grupo y asociadas	14.167	↓ -77,79%	63.799	
b2) De terceros	12	↓ -99,96%	31.583	↑ 1647,81%
<b>15. Gastos financieros</b>	<b>-153.272</b>	<b>↓ -72,69%</b>	<b>-561.253</b>	<b>↓ -19,45%</b>
a) Por deudas con empresas del grupo y asociadas				
b) Por deudas con terceros	-153.272	↓ -72,69%	-561.253	↓ -19,45%
<b>16. Variación de valor razonable en instrumentos financieros</b>	<b>0</b>		<b>0</b>	
a) Cartera de negociación y otras				
<b>17. Diferencias de cambio</b>				
<b>A.2) RESULTADO FINANCIERO (14+15+16+17+18+19)</b>	<b>-139.093</b>	<b>↓ -70,14%</b>	<b>-465.871</b>	<b>↓ -32,92%</b>
<b>A.3) RESULTADO ANTES DE IMPUESTOS (A.1+A.2)</b>	<b>-812.807</b>	<b>↓ -300,51%</b>	<b>405.377</b>	<b>↓ -32,75%</b>
<b>20. Impuestos sobre beneficios</b>	<b>208.989</b>	<b>↑ 8,19%</b>	<b>193.162</b>	<b>↑ 16,74%</b>
<b>A.4) RESULTADO DEL EJERCICIO PROCEDENTE DE OPERACIONES CONTINUADAS (A.3+20)</b>	<b>-603.818</b>	<b>↓ -200,88%</b>	<b>598.539</b>	<b>↓ -22,10%</b>
<b>A.5) RESULTADO DEL EJERCICIO (A.4+21)</b>	<b>-603.818</b>	<b>↓ -200,88%</b>	<b>598.539</b>	<b>↓ -22,10%</b>

Datos: CC.AA. Holaluz-Clidom S.A. Fuente: Elaboración propia

**Tabla 9 – Ratios de capital corriente, saldos y periodos medios de Holaluz-Clidom S.A.**

Se muestran a continuación los datos utilizados para los cálculos de los ratios de capital corriente y periodos medios cuyas fórmulas de cálculo utilizadas para el cálculo de los saldos medios se muestran en el Formulario 4.

Las fórmulas se han obtenido de los materiales de la asignatura “Análisis de los estados financieros” (Campa Planas, 2021a, p. 22 a p. 39).

El cálculo de saldos medios de clientes y proveedores sin IVA, utilizado para los cálculos de los ratios de rotación de clientes y proveedores respectivamente, así como para el cálculo de los periodos medios de cobro a cliente y pago a proveedores respectivamente, se realiza con un IVA de un 21%, en todos los periodos analizados. Para el ejercicio 2021 el Gobierno de España aprobó el 24 de junio de 2021 el RDL 12/2021 que reduce temporalmente el IVA del 21% al 10% hasta el 31 de diciembre de 2021 para aquellos contratos de suministro eléctrico que no superen los 10 kW de potencia (Real Decreto-ley 12/2021, de 24 de junio, 2021). Dado que no se dispone de los datos de los contratos de estas características ni del coste, y es una medida que afecta únicamente a la segunda mitad del ejercicio 2021, se opta por dejar el IVA al 21% por simplicidad en los cálculos y coherencia con el análisis.

	31/12/2021	31/12/2020	30/09/2019	30/09/2018	30/09/2017
<b>Ventas</b>	562.379.945	300.002.777	205.900.083	150.233.042	126.218.847
<b>Cientes por ventas y prestaciones de servicios</b>	45.965.759	27.235.078	27.660.223	18.229.643	11.567.243
<b>Cientes, empresas del grupo y asociadas</b>	14.606.121	3.197.447	1.641.066	343.667	0
<b>Proveedores</b>	101.708.009	22.314.725	12.757.780	9.632.130	13.060.128
<b>Proveedores, empresas del grupo y asociadas</b>	1.661.354	0	0	0	0
<b>Variación de existencias</b>	0	0	0	0	0
<b>Existencias comerciales</b>	173.672	0	34.402	4.732	0
<b>Aprovisionamientos de mercaderías</b>	530.907.075	265.875.701	189.830.177	140.318.428	118.560.050
<b>Aprovisionamientos</b>	-533.117.553	-265.875.701	-189.830.177	-140.318.428	-118.560.050
<b>Costes variables</b>	533.117.553	265.875.701	189.830.177	140.318.428	118.560.050
<b>Costes fijos</b>	38.434.463	33.929.542	14.772.522	9.412.658	9.217.642
<b>Amortización inmovilizado</b>	3.958.481	4.586.202	2.596.824	1.449.661	569.111
<b>Compras de existencias</b>	531.080.747	265.841.299	189.859.847	140.323.160	118.560.050
<b>Saldo medio existencias</b>	86.836	17.201	19.567	2.366	0
<b>Saldo medio clientes</b>	45.502.203	29.866.907	23.937.300	15.070.277	10.703.259
<b>Saldo medio proveedores</b>	62.842.044	17.536.253	11.194.955	11.346.129	10.478.027
<b>Saldo medio clientes sin IVA</b>	37.605.126	24.683.394	19.782.892	12.454.774	8.845.669
<b>Saldo medio proveedores sin IVA</b>	51.935.574	14.492.771	9.252.029	9.376.966	8.659.526

Datos: CC.AA. Holaluz-Clidom S.A. Fuente: Elaboración propia

	31/12/2021	31/12/2020	30/09/2019	30/09/2018	30/09/2017
<b>Ratio de rotación de inventario (Existencias)</b>	6,115,91	15,454,99	9,703,06	59,308,18	0,00
<b>Ratio de rotación de clientes</b>	14,95	12,15	10,41	12,06	14,27
<b>Ratio de rotación de proveedores</b>	10,23	18,34	20,52	14,96	13,69

Datos: CC.AA. Holaluz-Clidom S.A. Fuente: Elaboración propia

## Tabla 10 – Margen bruto y % margen bruto sobre ingresos de Holaluz-Clidom S.A.

Las fórmulas para calcular el margen bruto se encuentran en este mismo documento en el Anexo III – Fórmulas - Formulario 7.

	31/12/2021	31/12/2020	30/09/2019	30/09/2018	30/09/2017
<b>Margen Bruto</b>	31.472.870	34.127.076	16.069.906	9.914.614	7.658.797
<b>% Margen Bruto</b>	5,57%	11,38%	7,80%	6,60%	6,07%

Datos: CC.AA. Holaluz-Clidom S.A. Fuente: Elaboración propia

**Tabla 11 – ECPN – Estado de ingresos y gastos reconocidos (EIGR) de Holaluz-Clidom S.A.**

ESTADO DE CAMBIOS EN EL PATRIMONIO NETO ESTADO DE INGRESOS Y GASTOS RECONOCIDOS CORRESPONDIENTE AL EJERCICIO TERMINADO EL	HOLALUZ-CLIDOM S.A.				
	31/12/2021	31/12/2020	30/09/2019	30/09/2018	30/09/2017
<b>A) Resultado de la cuenta de pérdidas y ganancias</b>	<b>-4.827.071</b>	<b>-5.279</b>	<b>768.301</b>	<b>381.141</b>	<b>-899.057</b>
Ingresos y gastos imputados directamente en el patrimonio neto					
<b>I. Por valoración de instrumentos financieros</b>					
1. Activos financieros a valor razonable con cambios en el patrimonio neto					
2. Otros ingresos y gastos					
<b>II. Por coberturas de flujos de efectivo</b>	<b>-112.593.893</b>	<b>-19.544.308</b>	<b>-3.599.081</b>	<b>6.320.039</b>	<b>2.669.943</b>
<b>III. Subvenciones, donaciones y legados recibidos</b>					
<b>IV. Por ganancias y pérdidas actuariales y otros ajustes</b>					
<b>V. Efecto impositivo</b>	<b>28.148.473</b>	<b>4.886.077</b>	<b>899.770</b>	<b>-1.264.008</b>	<b>-667.486</b>
<b>B) Total ingresos y gastos imputados directamente en el patrimonio neto (I + II + III + IV + V)</b>	<b>-84.445.420</b>	<b>-14.658.231</b>	<b>-2.699.311</b>	<b>5.056.031</b>	<b>2.002.457</b>
Transferencias a la cuenta de pérdidas y ganancias					
<b>VI. Por valoración de instrumentos financieros</b>					
1. Activos financieros a valor razonable con cambios en el patrimonio neto					
2. Otros ingresos y gastos					
<b>VII. Por coberturas de flujos de efectivo</b>	<b>51.506.399</b>	<b>21.570.848</b>	<b>1.502.521</b>	<b>-2.669.943</b>	<b>76.515</b>
<b>VIII. Subvenciones, donaciones y legados recibidos</b>					
<b>IX. Efecto impositivo</b>	<b>-12.876.600</b>	<b>-5.392.712</b>	<b>-375.630</b>	<b>667.486</b>	<b>-19.129</b>
<b>C) Total transferencias a la cuenta de pérdidas y ganancias (VI + VII + VIII + IX)</b>	<b>38.629.799</b>	<b>16.178.136</b>	<b>1.126.891</b>	<b>-2.002.457</b>	<b>57.386</b>
<b>TOTAL DE INGRESOS Y GASTOS RECONOCIDOS (A + B + C)</b>	<b>-50.642.692</b>	<b>1.514.626</b>	<b>-804.119</b>	<b>3.434.715</b>	<b>1.160.786</b>

Datos: CC.AA. Holaluz-Clidom S.A. Fuente: Elaboración propia

**Tabla 12 – ECPN – Estado de ingresos y gastos reconocidos (EIGR) de Holaluz-Clidom S.A. – (Q3-Q4 2020)**

La siguiente tabla muestra los datos de origen correspondientes a los ejercicios cerrados el 30/09/2020 (1 año) y el 31/12/2020 (3 meses). La tabla anterior (Tabla 11) muestra en la columna "30/12/2020" el resultado de la consolidación de estos datos y compara con el ejercicio anterior un periodo de 15 meses.

ESTADO DE CAMBIOS EN EL PATRIMONIO NETO ESTADO DE INGRESOS Y GASTOS RECONOCIDOS CORRESPONDIENTE AL EJERCICIO TERMINADO EL	ECPNs Q3-Q4 2020	
	31/12/2020	30/09/2020
<b>A) Resultado de la cuenta de pérdidas y ganancias</b>	<b>-603.818</b>	<b>598.539</b>
Ingresos y gastos imputados directamente en el patrimonio neto		
<b>I. Por valoración de instrumentos financieros</b>		
1. Activos financieros a valor razonable con cambios en el patrimonio neto		
2. Otros ingresos y gastos		
<b>II. Por coberturas de flujos de efectivo</b>	<b>4.967.923</b>	<b>-24.512.231</b>
<b>III. Subvenciones, donaciones y legados recibidos</b>		
<b>IV. Por ganancias y pérdidas actuariales y otros ajustes</b>		
<b>V. Efecto impositivo</b>	<b>-1.241.981</b>	<b>6.128.058</b>
<b>B) Total ingresos y gastos imputados directamente en el patrimonio neto (I + II + III + IV + V)</b>	<b>3.725.942</b>	<b>-18.384.173</b>
Transferencias a la cuenta de pérdidas y ganancias		
<b>VI. Por valoración de instrumentos financieros</b>		
1. Activos financieros a valor razonable con cambios en el patrimonio neto		
2. Otros ingresos y gastos		
<b>VII. Por coberturas de flujos de efectivo</b>	<b>-1.085.876</b>	<b>22.656.724</b>
<b>VIII. Subvenciones, donaciones y legados recibidos</b>		
<b>IX. Efecto impositivo</b>	<b>271.469</b>	<b>-5.664.181</b>
<b>C) Total transferencias a la cuenta de pérdidas y ganancias (VI + VII + VIII + IX)</b>	<b>-814.407</b>	<b>16.992.543</b>
<b>TOTAL DE INGRESOS Y GASTOS RECONOCIDOS (A + B + C)</b>	<b>2.307.717</b>	<b>-793.091</b>

Datos: CC.AA. Holaluz-Clidom S.A. Fuente: Elaboración propia

Tabla 13 – ECPN – Estado total de cambios en el patrimonio neto (ETC) de Holaluz-Clidom S.A.

ESTADO DE CAMBIOS EN EL PATRIMONIO NETO	HOLALUZ-CLIDOM S.A.											
	Capital		Prima de emisión	Reservas	Acciones propias	Resultado de ejercicios anteriores	Resultado del ejercicio	Dividendo a cuenta	Otros instrumentos de P.N.	Ajustes por cambios de valor	Subvenciones, donaciones y legados	Total P.N.
	Escriturado	No exigido										
<b>ESTADO TOTAL DE CAMBIOS EN EL P.N. CORRESPONDIENTE AL EJERCICIO TERMINADO EL</b>												
<b>A) SALDO, FINAL a 30 de Septiembre de 2017</b>	<b>456.094</b>	<b>0</b>	<b>3.897.225</b>	<b>-55.629</b>	<b>0</b>	<b>-107.283</b>	<b>125.710</b>	<b>0</b>	<b>0</b>	<b>2.002.457</b>	<b>0</b>	<b>6.318.574</b>
I. Ajustes por cambios de criterio 2017												0
II. Ajustes por errores 2017				-63		-350.250	-1.024.767					-1.375.080
<b>B) SALDO AJUSTADO, INICIO a 30 de Septiembre de 2017</b>	<b>456.094</b>	<b>0</b>	<b>3.897.225</b>	<b>-55.692</b>	<b>0</b>	<b>-457.533</b>	<b>-899.057</b>	<b>0</b>	<b>0</b>	<b>2.002.457</b>	<b>0</b>	<b>4.943.494</b>
I. Total ingresos y gastos reconocidos						381.141			3.053.574			3.434.715
II. Operaciones con socios o propietarios	0	0	0	-1.360.026	0	457.563	899.057	0	0	0	0	-3.406
1. Aumentos de capital												0
2. Reducciones de capital (-)												0
3. Conversión de pasivos financieros en P.N.												0
4. Distribución del resultado del ejercicio anterior				-1.360.026		457.563	899.057					-3.406
5. Operaciones con acciones o participaciones propias												0
6. Incremento (reducción de P.N. resultante de una combinación de negocios)												0
7. Otras operaciones con socios o propietarios												0
III. Otras variaciones del P.N.												0
<b>C) SALDO, FINAL a 30 de Septiembre de 2018</b>	<b>456.094</b>	<b>0</b>	<b>3.897.225</b>	<b>-1.415.718</b>	<b>0</b>	<b>30</b>	<b>381.141</b>	<b>0</b>	<b>0</b>	<b>5.056.031</b>	<b>0</b>	<b>8.374.803</b>
I. Ajustes por cambios de criterio 2018												0
II. Ajustes por errores 2018												0
<b>D) SALDO AJUSTADO, INICIO a 30 de Septiembre de 2018</b>	<b>456.094</b>	<b>0</b>	<b>3.897.225</b>	<b>-1.415.718</b>	<b>0</b>	<b>30</b>	<b>381.141</b>	<b>0</b>	<b>0</b>	<b>5.056.031</b>	<b>0</b>	<b>8.374.803</b>
I. Total ingresos y gastos reconocidos						768.301			-1.572.420			804.119
II. Operaciones con socios o propietarios	50.677	0	9.949.323	384.622	0	-30	-381.141	0	0	0	0	10.003.451
1. Aumentos de capital	50.677		9.949.323									10.000.000
2. Reducciones de capital (-)												0
3. Conversión de pasivos financieros en P.N.												0
4. Distribución del resultado del ejercicio anterior				384.622		-30	-381.141					3.451
5. Operaciones con acciones o participaciones propias												0
6. Incremento (reducción de P.N. resultante de una combinación de negocios)												0
7. Otras operaciones con socios o propietarios												0
III. Otras variaciones del P.N.												0
<b>E) SALDO, FINAL a 30 de Septiembre de 2019</b>	<b>506.771</b>	<b>0</b>	<b>13.846.548</b>	<b>-1.031.096</b>	<b>0</b>	<b>0</b>	<b>768.301</b>	<b>0</b>	<b>0</b>	<b>3.483.611</b>	<b>0</b>	<b>17.574.135</b>
I. Ajustes por cambios de criterio 2019												0
II. Ajustes por errores 2019												0
<b>F) SALDO AJUSTADO, INICIO a 30 de Septiembre de 2019</b>	<b>506.771</b>	<b>0</b>	<b>13.846.548</b>	<b>-1.031.096</b>	<b>0</b>	<b>0</b>	<b>768.301</b>	<b>0</b>	<b>0</b>	<b>3.483.611</b>	<b>0</b>	<b>17.574.135</b>
I. Total ingresos y gastos reconocidos						-5.280			1.519.905			1.514.625
II. Operaciones con socios o propietarios	110.614		29.884.318	-649.245	-304.603	0	-1.366.839	0	0	0	0	27.674.245
1. Aumentos de capital	110.614		29.884.318	-2.016.085	-315.161							27.663.686
2. Reducciones de capital (-)												0
3. Conversión de pasivos financieros en P.N.												0
4. Distribución del resultado del ejercicio anterior				1.366.840			-1.366.839					1
5. Operaciones con acciones o participaciones propias												0
6. Incremento (reducción de P.N. resultante de una combinación de negocios)												0
7. Otras operaciones con socios o propietarios						10.558						10.558
III. Otras variaciones del P.N.												0
<b>G) SALDO, FINAL a 31 de Diciembre de 2020</b>	<b>617.385</b>	<b>0</b>	<b>43.730.866</b>	<b>-1.680.341</b>	<b>-304.603</b>	<b>0</b>	<b>-603.818</b>	<b>0</b>	<b>0</b>	<b>5.003.516</b>	<b>0</b>	<b>46.763.005</b>
I. Ajustes por cambios de criterio 2020												0
II. Ajustes por errores 2020												0
<b>H) SALDO AJUSTADO, INICIO a 31 de Diciembre de 2020</b>	<b>617.385</b>	<b>0</b>	<b>43.730.866</b>	<b>-1.680.341</b>	<b>-304.603</b>	<b>0</b>	<b>-603.818</b>	<b>0</b>	<b>0</b>	<b>5.003.516</b>	<b>0</b>	<b>46.763.005</b>
I. Total ingresos y gastos reconocidos						-4.827.071			-45.815.621			-50.642.692
II. Operaciones con socios o propietarios	39.277	0	18.041.278	-603.818	4.385	0	603.818	0	0	0	0	18.084.940
1. Aumentos de capital												0
2. Reducciones de capital (-)												0
3. Conversión de pasivos financieros en P.N.												0
4. Distribución del resultado del ejercicio anterior				-603.818			603.818					0
5. Operaciones con acciones o participaciones propias												0
6. Incremento (reducción de P.N. resultante de una combinación de negocios)												0
7. Otras operaciones con socios o propietarios	39.277		18.041.278		4.385							18.084.940
III. Otras variaciones del P.N.												0
<b>I) SALDO, FINAL a 31 de Diciembre de 2021</b>	<b>656.662</b>	<b>0</b>	<b>61.772.144</b>	<b>-2.284.159</b>	<b>-300.218</b>	<b>0</b>	<b>-4.827.071</b>	<b>0</b>	<b>0</b>	<b>-40.812.105</b>	<b>0</b>	<b>14.205.266</b>

Datos: CC.AA. Holaluz-Clidom S.A. Fuente: Elaboración propia

**Tabla 14 – ECPN – Estado total de cambios en el patrimonio neto (ETC) de Holaluz-Clidom S.A. – (Q3-Q4 2020)**

La siguiente tabla muestra los datos de origen correspondientes a los ejercicios cerrados el 30/09/2020 (1 año) y el 31/12/2020 (3 meses). La tabla anterior (Tabla 13) muestra en la columna “30/12/2020” el resultado de la consolidación de estos datos y compara con el ejercicio anterior un periodo de 15 meses.

ESTADO DE CAMBIOS EN EL PATRIMONIO NETO	Cierres ECPNs Q3 y Q4 2020											
	Capital		Prima de emisión	Reservas	Acciones propias	Resultado de ejercicios anteriores	Resultado del ejercicio	Dividendo a cuenta	Otros instrumentos de P.N.	Ajustes por cambios de valor	Subvenciones, donaciones y legados	Total P.N.
	Escriturado	No exigido										
<b>A) SALDO, FINAL a 30 de Septiembre de 2019</b>	506.771	0	13.846.548	-1.031.096	0	0	768.301	0	0	3.483.611	0	17.574.135
I. Ajustes por cambios de criterio 2019												0
II. Ajustes por errores 2019												0
<b>B) SALDO AJUSTADO, INICIO a 30 de Septiembre de 2019</b>	506.771	0	13.846.548	-1.031.096	0	0	768.301	0	0	3.483.611	0	17.574.135
I. Total ingresos y gastos reconocidos						598.538				-1.391.630		-793.092
II. Operaciones con socios o propietarios	110.614	0	29.884.318	-1.247.784	0	0	-768.301	0	-315.161	0	0	27.663.686
1. Aumentos de capital	110.614		29.884.318	-2.016.085					-315.161			27.663.686
2. Reducciones de capital (-)												0
3. Conversión de pasivos financieros en P.N.												0
4. Distribución del resultado del ejercicio anterior					768.301		-768.301					0
5. Operaciones con acciones o participaciones propias												0
6. Incremento (reducción de P.N. resultante de una combinación de negocios)												0
7. Otras operaciones con socios o propietarios												0
III. Otras variaciones del P.N.												0
<b>C) SALDO, FINAL a 30 de Septiembre de 2020</b>	617.385	0	43.730.866	-2.278.880	0	0	598.538	0	-315.161	2.091.981	0	44.444.729
I. Ajustes por cambios de criterio 2020												0
II. Ajustes por errores 2020												0
<b>D) SALDO AJUSTADO, INICIO a 30 de Septiembre de 2020</b>	617.385	0	43.730.866	-2.278.880	0	0	598.538	0	-315.161	2.091.981	0	44.444.729
I. Total ingresos y gastos reconocidos						-603.818				2.911.535		2.307.717
II. Operaciones con socios o propietarios	0	0	0	598.539	0	0	-598.538	0	10.558	0	0	10.559
1. Aumentos de capital												0
2. Reducciones de capital (-)												0
3. Conversión de pasivos financieros en P.N.												0
4. Distribución del resultado del ejercicio anterior					598.539		-598.538					1
5. Operaciones con acciones o participaciones propias												0
6. Incremento (reducción de P.N. resultante de una combinación de negocios)												0
7. Otras operaciones con socios o propietarios									10.558			10.558
III. Otras variaciones del P.N.												0
<b>E) SALDO, FINAL a 31 de Diciembre de 2020</b>	617.385	0	43.730.866	-1.680.341	0	0	-603.818	0	-304.603	5.003.516	0	46.763.005

Datos: CC.AA. Holaluz-Clidom S.A. Fuente: Elaboración propia



Tabla 15 – EFE – Estado de flujos de efectivo de Holaluz-Clidom S.A.

ESTADO DE FLUJOS DE EFECTIVO	HOLALUZ-CLIDOM S.A.				
	31/12/2021	31/12/2020	30/09/2019	30/09/2018	30/09/2017
<b>A) FLUJOS DE EFECTIVO DE LAS ACTIVIDADES DE EXPLOTACIÓN</b>					
<b>1. Resultado del ejercicio antes de impuestos</b>	<b>-7.626.414</b>	<b>-407.430</b>	<b>602.833</b>	<b>175.902</b>	<b>-1.714.326</b>
<b>2. Ajustes del resultado</b>	<b>11.425.343</b>	<b>7.996.879</b>	<b>3.885.261</b>	<b>2.112.184</b>	<b>892.528</b>
a) Amortización del inmovilizado (+)	3.958.481	5.126.269	2.596.824	1.449.661	569.111
b) Correcciones valorativas por deterioro (+/-)	3.443.854	2.165.403	480.181	211.245	170.541
c) Variación de provisiones (+/-)	-822.000	65.727	18.004	127.842	
e) Resultados por bajas y enajenaciones del inmovilizado (+/-)		34.516	95.243		
g) Ingresos financieros (-)	-91.379	-109.561	-1.807	-3.632	-412
h) Gastos financieros (-)	756.200	714.525	696.816	327.068	153.288
i) Diferencias de cambio (+/-)	4.180.187				
<b>3. Cambios en el capital corriente</b>	<b>20.938.248</b>	<b>-3.426.619</b>	<b>-2.877.087</b>	<b>-1.787.041</b>	<b>2.974.964</b>
a) Existencias (+/-)	-1.147.848	-656.645	-33.133	61.114	-1.929
b) Deudores y otras cuentas a cobrar (+/-)	-61.882.355	-3.294.377	-11.250.677	-7.289.729	-2.014.442
c) Otros activos corrientes (+/-)	-3.897.902	-412.104	-276.000	-545.962	-44.859
d) Acreedores y otras cuentas a pagar (+/-)	87.984.539	818.315	8.682.723	4.969.708	5.036.194
e) Otros pasivos corrientes (+/-)	-118.186	118.192			
f) Otros activos y pasivos no corrientes (+/-)				1.017.828	
<b>4. Otros flujos de efectivo de las actividades de explotación</b>	<b>-664.821</b>	<b>-604.964</b>	<b>-695.009</b>	<b>-323.436</b>	<b>-153.975</b>
a) Pagos de intereses (-)	-756.200	-714.525	-696.816	-327.068	-153.288
c) Cobros de intereses (+)	91.379	109.561	1.807	3.632	412
d) Cobros (pagos) por impuesto sobre beneficios (+/-)					-1.099
<b>5. Flujos de efectivo de las actividades de explotación (+/-1+/-2+/-3+/-4)</b>	<b>24.072.356</b>	<b>3.557.866</b>	<b>915.998</b>	<b>177.609</b>	<b>1.999.191</b>
<b>B) FLUJOS DE EFECTIVO DE LAS ACTIVIDADES DE INVERSIÓN</b>					
<b>6. Pagos por inversiones (-)</b>	<b>-105.732.406</b>	<b>-19.785.656</b>	<b>-10.762.438</b>	<b>-7.868.234</b>	<b>-3.629.317</b>
a) Empresas del grupo y asociadas	-6.582.492	-2.457.467	-893.940	-157.082	
b) Inmovilizado intangible	-9.031.543	-17.144.585	-6.471.901	-7.155.983	-2.440.906
c) Inmovilizado material	-179.635	-183.604	-135.399	-555.169	-86.353
e) Otros activos financieros	-70.763.482		-3.261.198		-1.102.058
g) Otros activos	-19.175.254				
<b>7. Cobros por desinversiones (+)</b>	<b>0</b>	<b>6.282.377</b>	<b>0</b>	<b>619.142</b>	<b>1.512.817</b>
e) Otros activos financieros		6.282.377		619.142	1.512.817
<b>8. Flujos de efectivo de las actividades de inversión (7-6)</b>	<b>-105.732.406</b>	<b>-13.503.279</b>	<b>-10.762.438</b>	<b>-7.249.092</b>	<b>-2.116.500</b>
<b>C) FLUJOS DE EFECTIVO DE LAS ACTIVIDADES DE FINANCIACIÓN</b>					
<b>9. Cobros y pagos por instrumentos de patrimonio</b>	<b>18.084.940</b>	<b>27.674.244</b>	<b>10.000.000</b>	<b>0</b>	<b>1.922.701</b>
a) Emisión de instrumentos de patrimonio (+)	18.080.555	27.674.244	10.000.000		1.922.701
d) Enajenación de instrumentos de patrimonio propio (+)	4.385				
<b>10. Cobros y pagos por instrumentos de pasivo financiero</b>	<b>38.104.909</b>	<b>8.693.097</b>	<b>3.239.791</b>	<b>2.745.995</b>	<b>5.398.364</b>
a) Emisión	38.632.796	10.268.985	4.301.786	3.142.488	6.998.705
2. Deudas con entidades de crédito (+)	23.535.956	10.268.985	4.301.786	3.142.488	6.998.705
3. Deudas con empresas del grupo y asociadas (+)	6.742.479				
4. Otras deudas (+)	8.354.361				
b) Devolución y amortización de	-527.887	-1.575.888	-1.061.995	-396.493	-1.600.341
2. Deudas con entidades de crédito (-)	-527.887	-1.575.888	-1.061.995	-396.493	-1.546.144
4. Otras deudas (-)					-54.197
<b>12. Flujos de efectivo de las actividades de financiación (+/-9+/-10-11)</b>	<b>56.189.849</b>	<b>36.367.341</b>	<b>13.239.791</b>	<b>2.745.995</b>	<b>7.321.065</b>
<b>D) EFECTO DE LAS VARIACIONES DE LOS TIPOS DE CAMBIO</b>					
<b>E) AUMENTO/DISMINUCIÓN NETA DEL EFECTIVO O EQUIVALENTES (+/-5+/-8+/-12+/-D)</b>	<b>-25.470.201</b>	<b>26.421.928</b>	<b>3.393.351</b>	<b>-4.325.488</b>	<b>7.203.756</b>
Efectivo o equivalentes al comienzo del ejercicio	33.604.128	7.182.200	3.788.240	8.113.728	909.972
Efectivo o equivalentes al final del ejercicio	8.133.927	33.604.128	7.182.200	3.788.240	8.113.728

Datos: CC.AA. Holaluz-Clidom S.A. Fuente: Elaboración propia

**Tabla 16 – Estado de flujos de efectivo (EFE) de Holaluz-Clidom S.A. – (Q3-Q4 2020)**

La siguiente tabla muestra los datos de origen correspondientes a los ejercicios cerrados el 30/09/2020 (1 año) y el 31/12/2020 (3 meses). La tabla anterior (Tabla 15) muestra en la columna “30/12/2020” el resultado de la consolidación de estos datos y compara con el ejercicio anterior un periodo de 15 meses.

ESTADO DE FLUJOS DE EFECTIVO	EFES Q3-Q4 2020	
	31/12/2020	30/09/2020
<b>A) FLUJOS DE EFECTIVO DE LAS ACTIVIDADES DE EXPLOTACIÓN</b>		
<b>1. Resultado del ejercicio antes de impuestos</b>	<b>-812.807</b>	<b>405.377</b>
<b>2. Ajustes del resultado</b>	<b>2.241.010</b>	<b>5.755.869</b>
a) Amortización del inmovilizado (+)	1.312.547	3.813.722
b) Correcciones valorativas por deterioro (+/-)	714.370	1.451.033
c) Variación de provisiones (+/-)	75.000	-9.273
e) Resultados por bajas y enajenaciones del inmovilizado (+/-)		34.516
g) Ingresos financieros (-)	-14.179	-95.382
h) Gastos financieros (-)	153.272	561.253
i) Diferencias de cambio (+/-)		
<b>3. Cambios en el capital corriente</b>	<b>4.447.444</b>	<b>-7.874.063</b>
a) Existencias (+/-)	-689.382	32.737
b) Deudores y otras cuentas a cobrar (+/-)	-1.690.850	-1.603.527
c) Otros activos corrientes (+/-)	-283.512	-128.592
d) Acreedores y otras cuentas a pagar (+/-)	6.992.996	-6.174.681
e) Otros pasivos corrientes (+/-)	118.192	
f) Otros activos y pasivos no corrientes (+/-)		
<b>4. Otros flujos de efectivo de las actividades de explotación</b>	<b>-139.093</b>	<b>-465.871</b>
a) Pagos de intereses (-)	-153.272	-561.253
c) Cobros de intereses (+)	14.179	95.382
d) Cobros (pagos) por impuesto sobre beneficios (+/-)		
<b>5. Flujos de efectivo de las actividades de explotación (+/-1+/-2+/-3+/-4)</b>	<b>5.736.554</b>	<b>-2.178.688</b>
<b>B) FLUJOS DE EFECTIVO DE LAS ACTIVIDADES DE INVERSIÓN</b>		
<b>6. Pagos por inversiones (-)</b>	<b>-6.355.072</b>	<b>-13.430.584</b>
a) Empresas del grupo y asociadas	-373.517	-2.083.950
b) Inmovilizado intangible	-5.900.754	-11.243.831
c) Inmovilizado material	-80.801	-102.803
e) Otros activos financieros		
g) Otros activos		
<b>7. Cobros por desinversiones (+)</b>	<b>3.556.573</b>	<b>2.725.804</b>
e) Otros activos financieros	3.556.573	2.725.804
<b>8. Flujos de efectivo de las actividades de inversión (7-6)</b>	<b>-2.798.499</b>	<b>-10.704.780</b>
<b>C) FLUJOS DE EFECTIVO DE LAS ACTIVIDADES DE FINANCIACIÓN</b>		
<b>9. Cobros y pagos por instrumentos de patrimonio</b>	<b>10.559</b>	<b>27.663.685</b>
a) Emisión de instrumentos de patrimonio (+)	10.559	27.663.685
d) Enajenación de instrumentos de patrimonio propio (+)		
<b>10. Cobros y pagos por instrumentos de pasivo financiero</b>	<b>220.679</b>	<b>8.472.418</b>
a) Emisión	532.659	9.736.326
2. Deudas con entidades de crédito (+)	532.659	9.736.326
3. Deudas con empresas del grupo y asociadas (+)		
4. Otras deudas (+)		
b) Devolución y amortización de	-311.980	-1.263.908
2. Deudas con entidades de crédito (-)	-311.980	-1.263.908
4. Otras deudas (-)		
<b>12. Flujos de efectivo de las actividades de financiación (+/-9+/-10-11)</b>	<b>231.238</b>	<b>36.136.103</b>
<b>D) EFECTO DE LAS VARIACIONES DE LOS TIPOS DE CAMBIO</b>		
<b>E) AUMENTO/DISMINUCIÓN NETA DEL EFECTIVO O EQUIVALENTES (+/-5+/-8+/-12+/-D)</b>	<b>3.169.293</b>	<b>23.252.635</b>
Efectivo o equivalentes al comienzo del ejercicio	30.434.835	7.182.200
Efectivo o equivalentes al final del ejercicio	33.604.128	30.434.835

Datos: CC.AA. Holaluz-Clidom S.A. Fuente: Elaboración propia



Tabla 17 – Balance de situación de Fenie Energía S.A. – Porcentajes verticales

FENIE ENERGÍA S.A.										
BALANCE	31/12/2021	%	31/12/2020	%	31/12/2019	%	31/12/2018	%	31/12/2017	%
<b>ACTIVO</b>										
<b>A) ACTIVO NO CORRIENTE</b>	<b>26.107.914</b>	<b>8,83%</b>	<b>22.450.398</b>	<b>16,42%</b>	<b>27.652.712</b>	<b>21,19%</b>	<b>21.223.766</b>	<b>15,27%</b>	<b>21.115.704</b>	<b>22,04%</b>
<b>I. Inmovilizado intangible</b>	<b>5.289.001</b>	<b>1,79%</b>	<b>2.543.053</b>	<b>1,86%</b>	<b>3.157.498</b>	<b>2,42%</b>	<b>2.147.314</b>	<b>1,55%</b>	<b>1.577.584</b>	<b>1,65%</b>
1. Desarrollo	3.647.373	1,23%	1.005.054	0,74%	1.425.852	1,09%				
5. Aplicaciones informáticas	1.641.628	0,56%	1.537.999	1,12%	1.731.646	1,33%	2.147.314	1,55%	1.577.584	1,65%
<b>II. Inmovilizado material</b>	<b>193.794</b>	<b>0,07%</b>	<b>259.944</b>	<b>0,19%</b>	<b>346.143</b>	<b>0,27%</b>	<b>348.090</b>	<b>0,25%</b>	<b>348.008</b>	<b>0,36%</b>
2. Instalaciones técnicas y otro inmovilizado material	193.794	0,07%	178.554	0,13%	264.753	0,20%	348.090	0,25%	348.008	0,36%
3. Inmovilizado en curso y anticipos			81.390	0,06%	81.390	0,06%				
<b>IV. Inversiones en empresas del grupo y asociadas a largo plazo</b>	<b>8.802.996</b>	<b>2,98%</b>	<b>10.931.366</b>	<b>8,00%</b>	<b>11.321.546</b>	<b>8,68%</b>	<b>12.293.372</b>	<b>8,85%</b>	<b>12.540.898</b>	<b>13,09%</b>
1. Instrumentos de patrimonio	4.263.000	1,44%	4.263.000	3,12%	4.263.000	3,27%	4.263.000	3,07%	4.263.000	4,45%
2. Créditos a empresas	4.539.996	1,53%	6.668.366	4,88%	7.058.546	5,41%	8.030.372	5,78%	8.277.898	8,64%
<b>V. Inversiones financieras a largo plazo</b>	<b>6.682.784</b>	<b>2,26%</b>	<b>5.081.023</b>	<b>3,72%</b>	<b>7.200.188</b>	<b>5,52%</b>	<b>3.842.326</b>	<b>2,77%</b>	<b>6.053.576</b>	<b>6,32%</b>
4. Derivados					190.364	0,15%	16.811	0,01%	1.681.625	1,76%
5. Otros activos financieros	6.682.784	2,26%	5.081.023	3,72%	7.009.824	5,37%	3.825.515	2,75%	4.371.951	4,56%
<b>VI. Activo por impuesto diferido</b>	<b>5.139.339</b>	<b>1,74%</b>	<b>3.635.012</b>	<b>2,66%</b>	<b>5.627.337</b>	<b>4,31%</b>	<b>2.592.664</b>	<b>1,87%</b>	<b>595.638</b>	<b>0,62%</b>
<b>B) ACTIVO CORRIENTE</b>	<b>269.659.964</b>	<b>91,17%</b>	<b>114.271.163</b>	<b>83,58%</b>	<b>102.846.506</b>	<b>78,81%</b>	<b>117.731.232</b>	<b>84,73%</b>	<b>74.676.226</b>	<b>77,96%</b>
<b>II. Existencias</b>	<b>1.204.401</b>	<b>0,41%</b>	<b>549.916</b>	<b>0,40%</b>	<b>4.178.076</b>	<b>3,20%</b>	<b>2.042.496</b>	<b>1,47%</b>	<b>746.703</b>	<b>0,78%</b>
2. Materias primas y otros aprovisionamientos	979.157	0,33%	446.714	0,33%	4.213.808	3,23%	1.669.364	1,20%	585.218	0,61%
6. Anticipos a proveedores	225.244	0,08%	103.202	0,08%	-35.732	-0,03%	373.132	0,27%	161.485	0,17%
<b>III. Deudores comerciales y otras cuentas a cobrar</b>	<b>143.531.457</b>	<b>48,53%</b>	<b>55.862.115</b>	<b>40,86%</b>	<b>85.680.679</b>	<b>65,66%</b>	<b>111.383.409</b>	<b>80,16%</b>	<b>64.298.542</b>	<b>67,12%</b>
1. Clientes por ventas y prestaciones de servicios	104.777.752	35,43%	54.432.285	39,81%	84.508.324	64,76%	108.904.805	78,37%	63.241.025	66,02%
2. Clientes, empresas del grupo y asociadas	215.690	0,07%	84.450	0,06%	70.325	0,05%				
3. Deudores varios									14.511	0,02%
4. Personal	116	0,00%	201	0,00%						
5. Activos por impuesto corriente	1.145.616	0,39%	413.595	0,30%	-2.496	0,00%	239.456	0,17%	315.227	0,33%
6. Otros créditos con las Administraciones Públicas	37.392.283	12,64%	931.584	0,68%	1.104.526	0,85%	2.239.148	1,61%	727.779	0,76%
<b>IV. Inversiones en empresas del grupo y asociadas a corto plazo</b>	<b>0</b>	<b>0,00%</b>	<b>0</b>	<b>0,00%</b>	<b>0</b>	<b>0,00%</b>	<b>522.576</b>	<b>0,38%</b>	<b>0</b>	<b>0,00%</b>
4. Derivados							522.576	0,38%		
<b>V. Inversiones financieras a corto plazo</b>	<b>95.409.897</b>	<b>32,26%</b>	<b>25.820.293</b>	<b>18,89%</b>	<b>1.568.767</b>	<b>1,20%</b>	<b>0</b>	<b>0,00%</b>	<b>3.818.687</b>	<b>3,99%</b>
4. Derivados	71.413.452	24,15%	12.088.293	8,84%	1.568.767	1,20%			3.818.687	3,99%
5. Otros activos financieros	23.996.445	8,11%	13.732.000	10,04%						
<b>VI. Periodificaciones a corto plazo</b>	<b>403.970</b>	<b>0,14%</b>	<b>304.949</b>	<b>0,22%</b>	<b>28.760</b>	<b>0,02%</b>	<b>219.577</b>	<b>0,16%</b>	<b>144.598</b>	<b>0,15%</b>
<b>VII. Efectivo y otros activos líquidos equivalentes</b>	<b>29.110.239</b>	<b>9,84%</b>	<b>31.733.890</b>	<b>23,21%</b>	<b>11.390.224</b>	<b>8,73%</b>	<b>3.563.174</b>	<b>2,56%</b>	<b>5.667.696</b>	<b>5,92%</b>
1. Tesorería	29.110.239	9,84%	18.733.890	13,70%	11.390.224	8,73%	3.563.174	2,56%	5.667.696	5,92%
2. Otros activos líquidos equivalentes			13.000.000	9,51%						
<b>TOTAL ACTIVO (A + B)</b>	<b>295.767.878</b>	<b>100,00%</b>	<b>136.721.561</b>	<b>100,00%</b>	<b>130.499.218</b>	<b>100,00%</b>	<b>138.954.998</b>	<b>100,00%</b>	<b>95.791.930</b>	<b>100,00%</b>

BALANCE	31/12/2021	%	31/12/2020	%	31/12/2019	%	31/12/2018	%	31/12/2017	%
<b>PATRIMONIO NETO Y PASIVO</b>										
<b>A) PATRIMONIO NETO</b>	<b>117.521.242</b>	<b>39,73%</b>	<b>36.145.756</b>	<b>26,44%</b>	<b>16.981.838</b>	<b>13,01%</b>	<b>14.903.708</b>	<b>10,73%</b>	<b>31.177.494</b>	<b>32,55%</b>
<b>A-1) Fondos Propios</b>	<b>32.438.142</b>	<b>10,97%</b>	<b>30.643.605</b>	<b>22,41%</b>	<b>24.331.249</b>	<b>18,64%</b>	<b>13.606.649</b>	<b>9,79%</b>	<b>16.120.361</b>	<b>16,83%</b>
<b>I. Capital</b>	<b>9.443.500</b>	<b>3,19%</b>	<b>9.443.500</b>	<b>6,91%</b>	<b>9.443.500</b>	<b>7,24%</b>	<b>9.443.500</b>	<b>6,80%</b>	<b>9.443.500</b>	<b>9,86%</b>
1. Capital escriturado	9.443.500	3,19%	9.443.500	6,91%	9.443.500	7,24%	9.443.500	6,80%	9.443.500	9,86%
<b>II. Prima de emisión</b>	<b>1.521.550</b>	<b>0,51%</b>	<b>1.521.550</b>	<b>1,11%</b>	<b>1.521.550</b>	<b>1,17%</b>	<b>1.521.550</b>	<b>1,09%</b>	<b>1.521.550</b>	<b>1,59%</b>
<b>III. Reservas</b>	<b>17.457.345</b>	<b>5,90%</b>	<b>13.279.440</b>	<b>9,71%</b>	<b>4.691.227</b>	<b>3,59%</b>	<b>4.740.706</b>	<b>3,41%</b>	<b>4.457.266</b>	<b>4,65%</b>
1. Legal y estatutarias	1.888.700	0,64%	1.867.731	1,37%	752.911	0,58%	752.911	0,54%	681.145	0,71%
2. Otras reservas	15.568.645	5,26%	11.411.709	8,35%	3.938.316	3,02%	3.987.795	2,87%	3.776.121	3,94%
<b>IV. (Acciones y participaciones en patrimonio propias)</b>	<b>-630.241</b>	<b>-0,21%</b>	<b>-729.241</b>	<b>-0,53%</b>	<b>-375.241</b>	<b>-0,29%</b>	<b>-1.120</b>	<b>0,00%</b>	<b>-19.620</b>	<b>-0,02%</b>
<b>V. Resultados de ejercicios anteriores</b>	<b>0</b>	<b>0,00%</b>	<b>0</b>	<b>0,00%</b>	<b>-2.097.987</b>	<b>-1,61%</b>	<b>0</b>	<b>0,00%</b>	<b>0</b>	<b>0,00%</b>
2. (Resultados negativos de ejercicios anteriores)					-2.097.987	-1,61%				
<b>VII. Resultado del ejercicio</b>	<b>4.645.988</b>	<b>1,57%</b>	<b>7.128.356</b>	<b>5,21%</b>	<b>11.148.200</b>	<b>8,54%</b>	<b>-2.097.987</b>	<b>-1,51%</b>	<b>717.665</b>	<b>0,75%</b>
<b>A-2) Ajustes por cambio de valor</b>	<b>85.083.100</b>	<b>28,77%</b>	<b>5.021.590</b>	<b>3,67%</b>	<b>-7.836.402</b>	<b>-6,00%</b>	<b>810.068</b>	<b>0,58%</b>	<b>14.610.691</b>	<b>15,25%</b>
<b>II. Operaciones de cobertura</b>	<b>85.083.100</b>	<b>28,77%</b>	<b>5.021.590</b>	<b>3,67%</b>	<b>-7.836.402</b>	<b>-6,00%</b>	<b>810.068</b>	<b>0,58%</b>	<b>14.610.691</b>	<b>15,25%</b>
<b>A-3) Subvenciones, donaciones y legados recibidos</b>	<b>0</b>	<b>0,00%</b>	<b>480.561</b>	<b>0,35%</b>	<b>486.991</b>	<b>0,37%</b>	<b>486.991</b>	<b>0,35%</b>	<b>446.442</b>	<b>0,47%</b>
<b>B) PASIVO NO CORRIENTE</b>	<b>39.125.738</b>	<b>13,23%</b>	<b>15.629.059</b>	<b>11,43%</b>	<b>6.043.309</b>	<b>4,63%</b>	<b>7.335.469</b>	<b>5,28%</b>	<b>9.843.383</b>	<b>10,28%</b>
<b>I. Provisiones a largo plazo</b>	<b>530.023</b>	<b>0,18%</b>	<b>677.178</b>	<b>0,50%</b>	<b>190.328</b>	<b>0,15%</b>	<b>83.204</b>	<b>0,06%</b>	<b>115.478</b>	<b>0,12%</b>
4. Otras provisiones	530.023	0,18%	677.178	0,50%	190.328	0,15%	83.204	0,06%	115.478	0,12%
<b>II. Deudas a largo plazo</b>	<b>8.200.172</b>	<b>2,77%</b>	<b>11.540.285</b>	<b>8,44%</b>	<b>5.631.097</b>	<b>4,32%</b>	<b>6.726.020</b>	<b>4,84%</b>	<b>4.707.621</b>	<b>4,91%</b>
2. Deudas con entidades de crédito	2.931.554	0,99%	7.383.237	5,40%	697.564	0,53%	2.863.419	2,06%	1.467.900	1,53%
4. Derivados					873.810	0,67%				
5. Otros pasivos financieros	5.268.618	1,78%	4.157.048	3,04%	4.059.723	3,11%	3.862.601	2,78%	3.239.721	3,38%
<b>III. Deudas con empresas del grupo y asociadas a largo plazo</b>	<b>39.681</b>	<b>0,01%</b>	<b>28.848</b>	<b>0,02%</b>	<b>58.315</b>	<b>0,04%</b>	<b>92.653</b>	<b>0,07%</b>	<b>0</b>	<b>0,00%</b>
<b>IV. Pasivos por impuesto diferido</b>	<b>30.355.862</b>	<b>10,26%</b>	<b>3.382.748</b>	<b>2,47%</b>	<b>163.569</b>	<b>0,13%</b>	<b>433.592</b>	<b>0,31%</b>	<b>5.020.284</b>	<b>5,24%</b>
<b>C) PASIVO CORRIENTE</b>	<b>139.120.898</b>	<b>47,04%</b>	<b>84.946.746</b>	<b>62,13%</b>	<b>107.474.071</b>	<b>82,36%</b>	<b>116.715.821</b>	<b>84,00%</b>	<b>54.771.053</b>	<b>57,18%</b>
<b>III. Deudas a corto plazo</b>	<b>51.927.078</b>	<b>17,56%</b>	<b>11.847.270</b>	<b>8,67%</b>	<b>9.893.040</b>	<b>7,58%</b>	<b>23.422.125</b>	<b>16,86%</b>	<b>5.361.623</b>	<b>5,60%</b>
2. Deudas con entidades de crédito	18.747.595	6,34%	4.548.428	3,33%	1.537.411	1,18%	22.909.106	16,49%	4.442.048	4,64%
4. Derivados	7.979.315	2,70%	6.189.836	4,53%	7.458.060	5,72%				
5. Otros pasivos financieros	25.200.168	8,52%	1.109.006	0,81%	897.569	0,69%	513.019	0,37%	919.575	0,96%
<b>IV. Deudas con empresas del grupo y asociadas a corto plazo</b>	<b>87.193.820</b>	<b>29,48%</b>	<b>73.099.476</b>	<b>53,47%</b>	<b>97.581.031</b>	<b>74,78%</b>	<b>89.628.696</b>	<b>64,50%</b>	<b>37.749.430</b>	<b>39,41%</b>
1. Proveedores	70.059.082	23,69%	54.385.156	39,78%	75.165.541	57,60%	74.863.939	53,88%	27.788.165	29,01%
2. Proveedores, empresas del grupo y asociadas	2.104.976	0,71%	582.102	0,43%						
3. Acreedores varios	1.637.251	0,55%	1.539.648	1,13%	1.282.129	0,98%	344.891	0,25%	410.603	0,43%
4. Personal (remuneraciones pendientes de pago)	751.094	0,25%	763.000	0,56%	2.157.987	1,65%	916.278	0,66%	1.623.117	1,69%
5. Pasivos por impuesto corriente	506.815	0,17%			1.372.690	1,05%				
6. Otras deudas con las Administraciones Públicas	11.883.214	4,02%	15.774.985	11,54%	17.555.236	13,45%	12.698.379	9,14%	7.780.697	8,12%
7. Anticipos de clientes	251.388	0,08%	54.585	0,04%	47.448	0,04%	805.209	0,58%	146.848	0,15%
<b>TOTAL PATRIMONIO NETO Y PASIVO (A + B + C)</b>	<b>295.767.878</b>	<b>100,00%</b>	<b>136.721.561</b>	<b>100,00%</b>	<b>130.499.218</b>	<b>100,00%</b>	<b>138.954.998</b>	<b>100,00%</b>	<b>95.791.930</b>	<b>100,00%</b>

Datos: CC.AA. Fenie Energía S.A. Fuente: Elaboración propia

Tabla 18 – Balance de situación de Fenie Energía S.A. – Porcentajes horizontales

FENIE ENERGÍA S.A.										
BALANCE	31/12/2021	% 21/17	% 21/20	31/12/2020	% 20/19	31/12/2019	% 19/18	31/12/2018	% 18/17	31/12/2017
<b>ACTIVO</b>										
<b>A) ACTIVO NO CORRIENTE</b>	26.107.914	23,64%	16,29%	22.450.398	-18,81%	27.652.712	30,29%	21.223.766	0,51%	21.115.704
<b>I. Inmovilizado intangible</b>	5.289.001	235,26%	107,98%	2.543.053	-19,46%	3.157.498	47,04%	2.147.314	36,11%	1.577.584
1. Desarrollo	3.647.373	4,06%	262,90%	1.005.054	-29,51%	1.425.852				
5. Aplicaciones informáticas	1.641.628	4,06%	6,74%	1.537.999	-11,18%	1.731.646	-19,36%	2.147.314	36,11%	1.577.584
<b>II. Inmovilizado material</b>	193.794	-44,31%	-25,45%	259.944	-24,90%	346.143	-0,56%	348.090	0,02%	348.008
2. Instalaciones técnicas y otro inmovilizado material	193.794	-44,31%	8,54%	178.554	-32,56%	264.753	-23,94%	348.090	0,02%	348.008
3. Inmovilizado en curso y anticipos				81.390	0,00%	81.390				
<b>IV. Inversiones en empresas del grupo y asociadas a largo plazo</b>	8.802.996	-29,81%	-19,47%	10.931.366	-3,45%	11.321.546	-7,91%	12.293.372	-1,97%	12.540.898
1. Instrumentos de patrimonio	4.263.000	0,00%	0,00%	4.263.000	0,00%	4.263.000	0,00%	4.263.000	0,00%	4.263.000
2. Créditos a empresas	4.539.996	-45,16%	-31,92%	6.668.366	-5,53%	7.058.546	-12,10%	8.030.372	-2,99%	8.277.898
<b>V. Inversiones financieras a largo plazo</b>	6.682.784	10,39%	31,52%	5.081.023	-29,43%	7.200.188	87,39%	3.842.326	-36,53%	6.053.576
4. Derivados						190.364	1032,38%	16.811	-99,00%	1.681.625
5. Otros activos financieros	6.682.784	52,86%	31,52%	5.081.023	-27,52%	7.009.824	83,24%	3.825.515	-12,50%	4.371.951
<b>VI. Activos por impuesto diferido</b>	5.139.339	762,83%	41,38%	3.635.012	-35,40%	5.627.337	117,05%	2.592.664	335,28%	595.638
<b>B) ACTIVO CORRIENTE</b>	269.659.964	261,11%	135,98%	114.271.163	11,11%	102.846.506	-12,64%	117.731.232	57,66%	74.676.226
<b>II. Existencias</b>	1.204.401	61,30%	119,02%	549.916	-86,84%	4.178.076	104,56%	2.042.496	173,54%	746.703
2. Materias primas y otros aprovisionamientos	979.157	67,31%	119,19%	446.714	-89,40%	4.213.808	152,42%	1.669.364	185,26%	585.218
6. Anticipos a proveedores	225.244	39,48%	118,26%	103.202	-388,82%	-35.732	-109,58%	373.132	131,06%	161.485
<b>III. Deudores comerciales y otras cuentas a cobrar</b>	143.531.457	123,23%	156,94%	55.862.115	-34,80%	85.680.679	-23,08%	111.383.409	73,23%	64.298.542
1. Clientes por ventas y prestaciones de servicios	104.777.752	65,68%	92,49%	54.432.285	-35,59%	84.508.324	-22,40%	108.904.805	72,21%	63.241.025
2. Clientes, empresas del grupo y asociadas	215.690		155,41%	84.450	20,09%	70.325				14.511
3. Deudores varios										
4. Personal	116		-42,29%	201						
5. Activos por impuesto corriente	1.145.616	263,43%	176,99%	413.595	-16670,31%	-2.496	-101,04%	239.456	-24,04%	315.227
6. Otros créditos con las Administraciones Públicas	37.392.283	5037,86%	3913,84%	931.584	-15,66%	1.104.526	-50,67%	2.239.148	207,67%	727.779
<b>IV. Inversiones en empresas del grupo y asociadas a corto plazo</b>	0			0		0		522.576		0
4. Derivados								522.576		
<b>V. Inversiones financieras a corto plazo</b>	95.409.897	2398,50%	269,52%	25.820.293	1545,90%	1.568.767		0		3.818.687
4. Derivados	71.413.452	1770,10%	490,77%	12.088.293	670,56%	1.568.767		0		3.818.687
5. Otros activos financieros	23.996.445		74,75%	13.732.000						
<b>VI. Periodificaciones a corto plazo</b>	403.970	179,37%	32,47%	304.949	960,32%	28.760	-86,90%	219.577	51,85%	144.598
<b>VII. Efectivo y otros activos líquidos equivalentes</b>	29.110.239	413,62%	-8,27%	31.733.890	178,61%	11.390.224	219,67%	3.563.174	-37,13%	5.667.696
1. Tesorería	29.110.239	413,62%	55,39%	18.733.890	64,47%	11.390.224	219,67%	3.563.174	-37,13%	5.667.696
2. Otros activos líquidos equivalentes				13.000.000						
<b>TOTAL ACTIVO (A + B)</b>	295.767.878	208,76%	116,33%	136.721.561	4,77%	130.499.218	-6,09%	138.954.998	45,06%	95.791.930

FENIE ENERGÍA S.A.										
BALANCE	31/12/2021	% 21/17	% 21/20	31/12/2020	% 20/19	31/12/2019	% 19/18	31/12/2018	% 18/17	31/12/2017
<b>PATRIMONIO NETO Y PASIVO</b>										
<b>A) PATRIMONIO NETO</b>	117.521.242	276,94%	225,13%	36.145.756	112,85%	16.981.838	13,94%	14.903.708	-52,20%	31.177.494
<b>A-1) Fondos Propios</b>	32.438.142	101,22%	5,86%	30.643.605	25,94%	24.331.249	78,82%	13.606.649	-15,59%	16.120.361
<b>I. Capital</b>	9.443.500	0,00%	0,00%	9.443.500	0,00%	9.443.500	0,00%	9.443.500	0,00%	9.443.500
1. Capital escriturado	9.443.500	0,00%	0,00%	9.443.500	0,00%	9.443.500	0,00%	9.443.500	0,00%	9.443.500
<b>II. Prima de emisión</b>	1.521.550	0,00%	0,00%	1.521.550	0,00%	1.521.550	0,00%	1.521.550	0,00%	1.521.550
<b>III. Reservas</b>	17.457.345	291,66%	31,46%	13.279.440	183,07%	4.691.227	-1,04%	4.740.706	6,36%	4.457.266
1. Legal y estatutarias	1.888.700	177,28%	1,12%	1.867.731	148,07%	752.911	0,00%	752.911	10,54%	681.145
2. Otras reservas	15.568.645	312,29%	36,43%	11.411.709	189,76%	3.938.316	-1,24%	3.987.795	5,61%	3.776.121
<b>IV. (Acciones y participaciones en patrimonio propias)</b>	-630.241	3112,24%	-13,58%	-729.241	94,34%	-375.241	33403,66%	-1.120	-94,29%	-19.620
<b>V. Resultados de ejercicios anteriores</b>	0			0		-2.097.987		0		0
2. (Resultados negativos de ejercicios anteriores)						-2.097.987				
<b>VII. Resultado del ejercicio</b>	4.645.988	547,38%	-34,82%	7.128.356	-36,06%	11.148.200	-631,38%	-2.097.987	-392,34%	717.665
<b>A-2) Ajustes por cambio de valor</b>	85.083.100	482,33%	1594,35%	5.021.590	-164,08%	-7.836.402	-1067,38%	810.068	-94,46%	14.610.691
<b>II. Operaciones de cobertura</b>	85.083.100	482,33%	1594,35%	5.021.590	-164,08%	-7.836.402	-1067,38%	810.068	-94,46%	14.610.691
<b>A-3) Subvenciones, donaciones y legados recibidos</b>				480.561	-1,32%	486.991	0,00%	486.991	9,08%	446.442
<b>B) PASIVO NO CORRIENTE</b>	39.125.738	297,48%	150,34%	15.629.059	158,62%	6.043.309	-17,62%	7.335.469	-25,48%	9.843.383
<b>I. Provisiones a largo plazo</b>	530.023	358,98%	-21,73%	677.178	255,80%	190.328	128,75%	83.204	-27,95%	115.478
4. Otras provisiones	530.023	358,98%	-21,73%	677.178	255,80%	190.328	128,75%	83.204	-27,95%	115.478
<b>II. Deudas a largo plazo</b>	8.200.172	74,19%	-28,94%	11.540.285	104,94%	5.631.097	-16,28%	6.726.020	42,88%	4.707.621
2. Deudas con entidades de crédito	2.931.554	99,71%	-60,29%	7.383.237	958,43%	697.564	-75,64%	2.863.419	95,07%	1.467.900
4. Derivados						873.810				
5. Otros pasivos financieros	5.268.618	62,63%	26,74%	4.157.048	2,40%	4.059.723	5,10%	3.862.601	19,23%	3.239.721
<b>III. Deudas con empresas del grupo y asociadas a largo plazo</b>	39.681		37,55%	28.848	-50,53%	58.315	-37,06%	92.653		
<b>IV. Pasivos por impuesto diferido</b>	30.355.862	504,66%	797,37%	3.382.748	1968,09%	163.569	-62,28%	433.592	-91,36%	5.020.284
<b>C) PASIVO CORRIENTE</b>	139.120.898	154,00%	63,77%	84.946.746	-20,96%	107.474.071	-7,92%	116.715.821	113,10%	54.771.053
<b>III. Deudas a corto plazo</b>	51.927.078	868,50%	338,30%	11.847.270	19,75%	9.893.040	-57,76%	23.422.125	336,85%	5.361.623
2. Deudas con entidades de crédito	18.747.595	322,05%	312,18%	4.548.428	195,85%	1.537.411	-93,29%	22.909.106	415,73%	4.442.048
4. Derivados	7.979.315	28,91%	28,91%	6.189.836	-17,00%	7.458.060				
5. Otros pasivos financieros	25.200.168	2640,41%	2172,32%	1.109.006	23,56%	897.569	74,96%	513.019	-44,21%	919.575
<b>IV. Deudas con empresas del grupo y asociadas a corto plazo</b>								3.665.000	-68,57%	11.660.000
<b>V. Acreedores comerciales y otras cuentas a pagar</b>	87.193.820	130,98%	19,28%	73.099.476	-25,09%	97.581.031	8,87%	89.628.696	137,43%	37.749.430
1. Proveedores	70.059.082	152,12%	28,82%	54.385.156	-27,65%	75.165.541	0,40%	74.863.939	169,41%	27.788.165
2. Proveedores, empresas del grupo y asociadas	2.104.976		261,62%	582.102						
3. Acreedores varios	1.637.251	298,74%	6,34%	1.539.648	20,09%	1.282.129	271,75%	344.891	-16,00%	410.603
4. Personal (remuneraciones pendientes de pago)	751.094	-53,73%	-1,56%	763.000	-64,64%	2.157.987	135,52%	916.278	-43,55%	1.623.117
5. Pasivos por impuesto corriente	506.815					1.372.690				
6. Otras deudas con las Administraciones Públicas	11.883.214	52,73%	-24,67%	15.774.985	-10,14%	17.555.236	38,25%	12.698.379	63,20%	7.780.697
7. Anticipos de clientes	251.388	71,19%	360,54%	54.585	15,04%	47.448	-94,11%	805.209	448,33%	146.848
<b>TOTAL PATRIMONIO NETO Y PASIVO (A + B + C)</b>	295.767.878	208,76%	116,33%	136.721.561	4,77%	130.499.218	-6,09%	138.954.998	45,06%	95.791.930

Datos: CC.AA. Fenie Energía S.A. Fuente: Elaboración propia

Tabla 19 – Cuenta de resultados de Fenie Energía S.A. – Porcentajes verticales

CUENTA DE PÉRDIDAS Y GANANCIAS	FENIE ENERGÍA S.A.									
	31/12/2021	%	31/12/2020	%	31/12/2019	%	31/12/2018	%	31/12/2017	%
<b>A) OPERACIONES CONTINUADAS</b>										
1. Importe neto de la cifra de negocios	608.072.859	100,00%	498.289.929	100,00%	676.939.961	100,00%	769.775.399	100,00%	456.582.032	100,00%
a) Ventas	603.012.830	99,17%	494.776.761	99,29%	673.103.200	99,43%	765.224.892	99,41%	452.743.016	99,16%
b) Prestaciones de servicios	5.060.029	0,83%	3.513.168	0,71%	3.836.761	0,57%	4.550.507	0,59%	3.839.016	0,84%
3. Trabajos realizados por la empresa para su activo	1.209.571	0,20%		0,00%	329.296	0,05%	1.078.736	0,14%		0,00%
4. Aprovisionamientos	-584.628.167	-96,14%	-453.413.074	-90,99%	-634.830.354	-93,78%	-752.885.240	-97,81%	-436.270.140	-95,55%
a) Consumo de mercaderías	-584.628.167	-96,14%	-453.413.074	-90,99%	-634.830.354	-93,78%	-752.885.240	-97,81%	-436.270.140	-95,55%
5. Otros ingresos de explotación	245.241	0,04%	141.172	0,03%	128.494	0,02%	511.476	0,07%	12.553	0,00%
a) Ingresos accesorios y otros de gestión corriente	245.241	0,04%	141.172	0,03%	128.494	0,02%	511.476	0,07%	12.553	0,00%
6. Gastos de personal	-7.854.563	-1,29%	-6.227.113	-1,25%	-7.913.688	-1,17%	-6.231.646	-0,81%	-7.251.994	-1,59%
a) Sueldos, salarios y asimilados	-6.267.868	-1,03%	-4.820.806	-0,97%	-6.529.449	-0,96%	-4.884.824	-0,63%	-6.127.864	-1,34%
b) Cargas sociales	-1.586.695	-0,26%	-1.406.307	-0,28%	-1.384.239	-0,20%	-1.346.822	-0,17%	-1.124.130	-0,25%
7. Otros gastos de explotación	-13.041.495	-2,14%	-24.156.950	-4,85%	-16.856.913	-2,49%	-14.308.294	-1,86%	-10.359.577	-2,27%
a) Servicios exteriores	-8.673.686	-1,43%	-6.544.744	-1,31%	-7.022.634	-1,04%	-5.384.774	-0,70%	-5.112.148	-1,12%
b) Tributos	-5.609.353	-0,92%	-9.361.002	-1,88%	-7.257.265	-1,07%	-7.824.914	-1,02%	-3.782.727	-0,83%
c) Pérdidas, deterioro y variación de provisiones por operaciones comerciales	1.241.544	0,20%	-8.251.204	-1,66%	-2.577.014	-0,38%	-1.098.606	-0,14%	-1.464.702	-0,32%
8. Amortización del inmovilizado	-775.064	-0,13%	-2.698.650	-0,54%	-650.974	-0,10%	-862.121	-0,11%	-1.215.542	-0,27%
9. Imputación de subvenciones de inmovilizado no financiero y otras	713.207	0,12%	8.573	0,00%		0,00%	21.669	0,00%	38.216	0,01%
11. Deterioro y resultados por enajenaciones del inmovilizado	0	0,00%	-21.992	0,00%	0	0,00%	0	0,00%	0	0,00%
a) Deterioros y pérdidas	0	0,00%	-21.992	0,00%	0	0,00%	0	0,00%	0	0,00%
13. Otros resultados	19.236	0,00%	-432.847	-0,09%	-789.503	-0,12%	-92.685	-0,01%	-233.467	-0,05%
a) Gastos excepcionales	19.236	0,00%	-432.847	-0,09%	-789.503	-0,12%	-92.685	-0,01%	-233.467	-0,05%
b) Ingresos excepcionales										
<b>A.1) RESULTADO DE EXPLOTACIÓN (1+2+3+4+5+6+7+8+9+10+11+12+13)</b>	<b>3.960.825</b>	<b>0,65%</b>	<b>11.489.048</b>	<b>2,31%</b>	<b>16.356.319</b>	<b>2,42%</b>	<b>-2.992.906</b>	<b>-0,39%</b>	<b>1.302.081</b>	<b>0,29%</b>
14. Ingresos financieros	639	0,00%	3.329	0,00%	161.611	0,02%	48.126	0,01%	252.216	0,06%
b) De valores negociables y otros instrumentos financieros	639	0,00%	3.329	0,00%	161.611	0,02%	48.126	0,01%	252.216	0,06%
b1) De empresas del grupo y asociadas					138.000	0,02%	0	0,00%	222.813	0,05%
b2) De terceros	639	0,00%	3.329	0,00%	23.611	0,00%	48.126	0,01%	29.403	0,01%
15. Gastos financieros	-506.051	-0,08%	-212.346	-0,04%	-300.389	-0,04%	-815.086	-0,11%	-696.402	-0,15%
a) Por deudas con empresas del grupo y asociadas					-13.862	0,00%	-640.581	-0,08%	-592.506	-0,13%
b) Por deudas con terceros	-506.051	-0,08%	-212.346	-0,04%	-286.527	-0,04%	-174.505	-0,02%	-103.896	-0,02%
17. Diferencias de cambio	-1.764	0,00%	-4.453	0,00%	-1.441	0,00%	-1.064	0,00%	-304	0,00%
<b>A.2) RESULTADO FINANCIERO (14+15+16+17+18+19)</b>	<b>-507.176</b>	<b>-0,08%</b>	<b>-213.470</b>	<b>-0,04%</b>	<b>-140.219</b>	<b>-0,02%</b>	<b>-768.024</b>	<b>-0,10%</b>	<b>-444.490</b>	<b>-0,10%</b>
<b>A.3) RESULTADO ANTES DE IMPUESTOS (A.1+A.2)</b>	<b>3.453.649</b>	<b>0,57%</b>	<b>11.275.578</b>	<b>2,26%</b>	<b>16.216.100</b>	<b>2,40%</b>	<b>-3.760.930</b>	<b>-0,49%</b>	<b>857.591</b>	<b>0,19%</b>
20. Impuestos sobre beneficios	1.192.339	0,20%	-4.147.222	-0,83%	-5.067.900	-0,75%	1.662.943	0,22%	-139.926	-0,03%
<b>A.4) RESULTADO DEL EJERCICIO PROCEDENTE DE OPERACIONES CONTINUADAS (A.3+20)</b>	<b>4.645.988</b>	<b>0,76%</b>	<b>7.128.356</b>	<b>1,43%</b>	<b>11.148.200</b>	<b>1,65%</b>	<b>-2.097.987</b>	<b>-0,27%</b>	<b>717.665</b>	<b>0,16%</b>
<b>A.5) RESULTADO DEL EJERCICIO (A.4+21)</b>	<b>4.645.988</b>	<b>0,76%</b>	<b>7.128.356</b>	<b>1,43%</b>	<b>11.148.200</b>	<b>1,65%</b>	<b>-2.097.987</b>	<b>-0,27%</b>	<b>717.665</b>	<b>0,16%</b>

Datos: CC.AA. Fenie Energía S.A. Fuente: Elaboración propia

Tabla 20 – Cuenta de resultados de Fenie Energía S.A. – Porcentajes horizontales

CUENTA DE PÉRDIDAS Y GANANCIAS	FENIE ENERGÍA S.A.									
	31/12/2021	% 21/17	% 21/20	31/12/2020	% 20/19	31/12/2019	% 19/18	31/12/2018	% 18/17	31/12/2017
<b>A) OPERACIONES CONTINUADAS</b>										
1. Importe neto de la cifra de negocios	608.072.859	33,18%	22,08%	498.289.929	-26,39%	676.939.961	-12,06%	769.775.399	68,60%	456.582.032
a) Ventas	603.012.830	33,19%	21,88%	494.776.761	-26,49%	673.103.200	-12,04%	765.224.892	69,02%	452.743.016
b) Prestaciones de servicios	5.060.029	31,81%	44,03%	3.513.168	-8,43%	3.836.761	-15,68%	4.550.507	18,53%	3.839.016
3. Trabajos realizados por la empresa para su activo	1.209.571					329.296	-69,47%	1.078.736		
4. Aprovisionamientos	-584.628.167	34,01%	28,94%	-453.413.074	-28,58%	-634.830.354	-15,68%	-752.885.240	72,57%	-436.270.140
a) Consumo de mercaderías	-584.628.167	34,01%	28,94%	-453.413.074	-28,58%	-634.830.354	-15,68%	-752.885.240	72,57%	-436.270.140
5. Otros ingresos de explotación	245.241	1853,64%	73,72%	141.172	9,87%	128.494	-74,88%	511.476	3974,53%	12.553
a) Ingresos accesorios y otros de gestión corriente	245.241	1853,64%	73,72%	141.172	9,87%	128.494	-74,88%	511.476	3974,53%	12.553
6. Gastos de personal	-7.854.563	8,31%	26,13%	-6.227.113	-21,31%	-7.913.688	26,99%	-6.231.646	-14,07%	-7.251.994
a) Sueldos, salarios y asimilados	-6.267.868	2,28%	30,02%	-4.820.806	-26,17%	-6.529.449	33,67%	-4.884.824	-20,29%	-6.127.864
b) Cargas sociales	-1.586.695	41,15%	12,83%	-1.406.307	1,59%	-1.384.239	2,78%	-1.346.822	19,81%	-1.124.130
7. Otros gastos de explotación	-13.041.495	25,89%	-46,01%	-24.156.950	43,31%	-16.856.913	17,81%	-14.308.294	38,12%	-10.359.577
a) Servicios exteriores	-8.673.686	69,67%	32,53%	-6.544.744	-6,80%	-7.022.634	30,42%	-5.384.774	5,33%	-5.112.148
b) Tributos	-5.609.353	48,29%	-40,08%	-9.361.002	28,99%	-7.257.265	-7,25%	-7.824.914	106,86%	-3.782.727
c) Pérdidas, deterioro y variación de provisiones por operaciones comerciales	1.241.544	-184,76%	-115,05%	-8.251.204	220,18%	-2.577.014	134,57%	-1.098.606	-24,99%	-1.464.702
8. Amortización del inmovilizado	-775.064	-36,24%	-71,28%	-2.698.650	314,56%	-650.974	-24,49%	-862.121	-29,08%	-1.215.542
9. Imputación de subvenciones de inmovilizado no financiero y otras	713.207	1766,25%	8219,22%	8.573				21.669	-43,82%	38.216
11. Deterioro y resultados por enajenaciones del inmovilizado	0			-21.992		0		0		0
a) Deterioros y pérdidas	0			-21.992		0		0		0
13. Otros resultados	19.236	-108,24%	-104,44%	-432.847	-45,17%	-789.503	751,81%	-92.685	-60,30%	-233.467
a) Gastos excepcionales	19.236	-108,24%	-104,44%	-432.847	-45,17%	-789.503	751,81%	-92.685	-60,30%	-233.467
b) Ingresos excepcionales										
<b>A.1) RESULTADO DE EXPLOTACIÓN (1+2+3+4+5+6+7+8+9+10+11+12+13)</b>	<b>3.960.825</b>	204,19%	-65,53%	<b>11.489.048</b>	-29,76%	<b>16.356.319</b>	-646,50%	<b>-2.992.906</b>	-329,86%	<b>1.302.081</b>
14. Ingresos financieros	639	-99,75%	-80,81%	3.329	-97,94%	161.611	235,81%	48.126	-80,92%	252.216
b) De valores negociables y otros instrumentos financieros	639	-99,75%	-80,81%	3.329	-97,94%	161.611	235,81%	48.126	-80,92%	252.216
b1) De empresas del grupo y asociadas						138.000		0		222.813
b2) De terceros	639	-97,83%	-80,81%	3.329	-85,90%	23.611	-50,94%	48.126	63,68%	29.403
15. Gastos financieros	-506.051	387,07%	138,31%	-212.346	-25,89%	-300.389	-63,15%	-815.086	17,04%	-696.402
a) Por deudas con empresas del grupo y asociadas						-13.862	-97,84%	-640.581	8,11%	-592.506
b) Por deudas con terceros	-506.051	387,07%	138,31%	-212.346	-25,89%	-286.527	64,19%	-174.505	67,96%	-103.896
17. Diferencias de cambio	-1.764	480,26%	-60,39%	-4.453	209,02%	-1.441	35,43%	-1.064	250,00%	-304
<b>A.2) RESULTADO FINANCIERO (14+15+16+17+18+19)</b>	<b>-507.176</b>	14,10%	137,59%	<b>-213.470</b>	52,24%	<b>-140.219</b>	-81,74%	<b>-768.024</b>	72,79%	<b>-444.490</b>
<b>A.3) RESULTADO ANTES DE IMPUESTOS (A.1+A.2)</b>	<b>3.453.649</b>	302,72%	-69,37%	<b>11.275.578</b>	-30,47%	<b>16.216.100</b>	-531,17%	<b>-3.760.930</b>	-538,55%	<b>857.591</b>
20. Impuestos sobre beneficios	1.192.339	-952,12%	-128,75%	-4.147.222	-18,17%	-5.067.900	-404,75%	1.662.943	-1288,44%	-139.926
<b>A.4) RESULTADO DEL EJERCICIO PROCEDENTE DE OPERACIONES CONTINUADAS (A.3+20)</b>	<b>4.645.988</b>	547,38%	-34,82%	<b>7.128.356</b>	-36,06%	<b>11.148.200</b>	-631,38%	<b>-2.097.987</b>	-392,34%	<b>717.665</b>
<b>A.5) RESULTADO DEL EJERCICIO (A.4+21)</b>	<b>4.645.988</b>	547,38%	-34,82%	<b>7.128.356</b>	-36,06%	<b>11.148.200</b>	-631,38%	<b>-2.097.987</b>	-392,34%	<b>717.665</b>

Datos: CC.AA. Fenie Energía S.A. Fuente: Elaboración propia



Tabla 21 – ECPN – Estado de ingresos y gastos reconocidos (EIGR) de Fenie Energía S.A.

ESTADO DE CAMBIOS EN EL PATRIMONIO NETO ESTADO DE INGRESOS Y GASTOS RECONOCIDOS CORRESPONDIENTE AL EJERCICIO TERMINADO EL	FENIE ENERGÍA S.A.				
	31/12/2021	31/12/2020	31/12/2019	31/12/2018	31/12/2017
<b>A) Resultado de la cuenta de pérdidas y ganancias</b>	<b>4.645.988</b>	<b>7.128.356</b>	<b>11.148.200</b>	<b>-2.097.987</b>	<b>717.665</b>
Ingresos y gastos imputados directamente en el patrimonio neto					
II. Por coberturas de flujos de efectivo	220.382.066	-15.150.614	-13.535.672	16.273.534	25.151.299
III. Subvenciones, donaciones y legados recibidos	53.415			56.651	226.604
V. Efecto impositivo	-55.095.516	3.787.653	3.383.918	-4.068.384	-6.287.826
<b>B) Total ingresos y gastos imputados directamente en el patrimonio neto (I + II + III + IV + V)</b>	<b>165.339.965</b>	<b>-11.362.961</b>	<b>-10.151.754</b>	<b>12.261.801</b>	<b>19.090.077</b>
Transferencias a la cuenta de pérdidas y ganancias					
VII. Por coberturas de flujos de efectivo	-113.633.385	32.294.604	2.007.048	-34.674.365	-14.579.223
VIII. Subvenciones, donaciones y legados recibidos	-533.976	-6.430		-16.102	-28.662
IX. Efecto impositivo	28.408.346	-8.073.651	-501.762	8.668.592	3.644.806
<b>C) Total transferencias a la cuenta de pérdidas y ganancias (VI + VII + VIII + IX)</b>	<b>-85.759.015</b>	<b>24.214.523</b>	<b>1.505.286</b>	<b>-26.021.875</b>	<b>-10.963.079</b>
<b>TOTAL DE INGRESOS Y GASTOS RECONOCIDOS (A + B + C)</b>	<b>84.226.938</b>	<b>19.979.918</b>	<b>2.501.732</b>	<b>-15.858.061</b>	<b>8.844.663</b>

Datos: CC.AA. Fenie Energía S.A. Fuente: Elaboración propia

Tabla 22 – ECPN – Estado total de cambios en el patrimonio neto (ETC) de Fenie Energía S.A.

ESTADO DE CAMBIOS EN EL PATRIMONIO NETO ESTADO TOTAL DE CAMBIOS EN EL P.N. CORRESPONDIENTE	FENIE ENERGÍA S.A.											
	Capital		Prima de emisión	Otras reservas	Reserva legal	Acciones propias	Resultado de ejercicios anteriores	Resultado del ejercicio	Dividendo a cuenta	Otros instrumentos de P.N.	Ajustes por cambios de valor	Subvenciones, donaciones y legados
Escriturado	No exigido											
<b>A) SALDO, FINAL a 31 de Diciembre de 2017</b>	<b>9.443.500</b>	<b>0</b>	<b>1.521.550</b>	<b>3.776.121</b>	<b>681.145</b>	<b>-19.620</b>	<b>717.665</b>	<b>0</b>	<b>0</b>	<b>14.610.691</b>	<b>446.443</b>	<b>31.177.495</b>
<b>B) SALDO AJUSTADO, INICIO a 1 de Enero de 2018</b>	<b>9.443.500</b>	<b>0</b>	<b>1.521.550</b>	<b>3.776.121</b>	<b>681.145</b>	<b>-19.620</b>	<b>717.665</b>	<b>0</b>	<b>0</b>	<b>14.610.691</b>	<b>446.443</b>	<b>31.177.495</b>
I. Total ingresos y gastos reconocidos												
II. Operaciones con socios o propietarios	0	0	0	37.001	0	18.500	0	0	0	-13.800.625	40.549	-15.858.063
4. Distribución del resultado del ejercicio anterior						-471.225				0		-415.724
5. Operaciones con acciones o participaciones propias				37.001		18.500						-471.225
III. Otras variaciones del P.N.				174.673	71.767							55.501
<b>C) SALDO, FINAL a 31 de Diciembre de 2018</b>	<b>9.443.500</b>	<b>0</b>	<b>1.521.550</b>	<b>3.987.795</b>	<b>752.912</b>	<b>-1.120</b>	<b>0</b>	<b>0</b>	<b>0</b>	<b>810.066</b>	<b>486.992</b>	<b>14.903.708</b>
<b>D) SALDO AJUSTADO, INICIO a 1 de Enero de 2019</b>	<b>9.443.500</b>	<b>0</b>	<b>1.521.550</b>	<b>3.987.795</b>	<b>752.912</b>	<b>-1.120</b>	<b>0</b>	<b>0</b>	<b>0</b>	<b>810.066</b>	<b>486.992</b>	<b>14.903.708</b>
I. Total ingresos y gastos reconocidos												
II. Operaciones con socios o propietarios	0	0	0	-49.479	0	-374.121	0	0	0	-8.646.469	0	-2501.731
5. Operaciones con acciones o participaciones propias				-49.479		-374.121				0	0	-423.600
III. Otras variaciones del P.N.				-2.097.987			2.097.987					0
<b>E) SALDO, FINAL a 31 de Diciembre de 2019</b>	<b>9.443.500</b>	<b>0</b>	<b>1.521.550</b>	<b>1.840.329</b>	<b>752.912</b>	<b>-375.241</b>	<b>0</b>	<b>0</b>	<b>0</b>	<b>-7.836.403</b>	<b>486.992</b>	<b>16.981.839</b>
<b>F) SALDO AJUSTADO, INICIO a 1 de Enero de 2020</b>	<b>9.443.500</b>	<b>0</b>	<b>1.521.550</b>	<b>1.840.329</b>	<b>752.912</b>	<b>-375.241</b>	<b>0</b>	<b>0</b>	<b>0</b>	<b>-7.836.403</b>	<b>486.992</b>	<b>16.981.839</b>
I. Total ingresos y gastos reconocidos												
II. Operaciones con socios o propietarios	0	0	0	2.700	0	-354.000	0	0	0	12.857.992	-6.430	19.979.918
4. Distribución del resultado del ejercicio anterior						-464.700				0	0	-816.000
5. Operaciones con acciones o participaciones propias				2.700		-464.700				0	0	-464.700
III. Otras variaciones del P.N.				9.568.680	1.114.820	-354.000						-351.300
<b>G) SALDO, FINAL a 31 de Diciembre de 2020</b>	<b>9.443.500</b>	<b>0</b>	<b>1.521.550</b>	<b>11.411.709</b>	<b>1.867.732</b>	<b>-729.241</b>	<b>0</b>	<b>0</b>	<b>0</b>	<b>5.021.589</b>	<b>480.562</b>	<b>36.145.757</b>
<b>H) SALDO AJUSTADO, INICIO a 1 de Enero de 2021</b>	<b>9.443.500</b>	<b>0</b>	<b>1.521.550</b>	<b>11.411.709</b>	<b>1.867.732</b>	<b>-729.241</b>	<b>0</b>	<b>0</b>	<b>0</b>	<b>5.021.589</b>	<b>480.562</b>	<b>36.145.757</b>
I. Total ingresos y gastos reconocidos												
II. Operaciones con socios o propietarios	0	0	0	-1.376.400	0	99.000	0	0	0	80.061.510	-480.561	84.226.937
4. Distribución del resultado del ejercicio anterior				-1.376.400						0	0	-2.195.000
5. Operaciones con acciones o participaciones propias						99.000						-2.294.000
III. Otras variaciones del P.N.				5.533.335	20.969							-656.452
<b>I) SALDO, FINAL a 31 de Diciembre de 2021</b>	<b>9.443.500</b>	<b>0</b>	<b>1.521.550</b>	<b>15.568.644</b>	<b>1.888.701</b>	<b>-630.241</b>	<b>0</b>	<b>0</b>	<b>0</b>	<b>85.083.099</b>	<b>1</b>	<b>117.521.242</b>

Datos: CC.AA. Fenie Energía S.A. Fuente: Elaboración propia

Tabla 23 – EFE – Estado de flujos de efectivo de Fenie Energía S.A.

ESTADO DE FLUJOS DE EFECTIVO	FENIE ENERGÍA S.A.				
	31/12/2021	31/12/2020	31/12/2019	31/12/2018	31/12/2017
<b>A) FLUJOS DE EFECTIVO DE LAS ACTIVIDADES DE EXPLOTACIÓN</b>					
<b>1. Resultado del ejercicio antes de impuestos</b>	<b>3.453.649</b>	<b>11.275.578</b>	<b>16.216.100</b>	<b>-3.760.930</b>	<b>857.591</b>
<b>2. Ajustes del resultado</b>	<b>-819.666</b>	<b>11.637.148</b>	<b>3.473.889</b>	<b>2.673.945</b>	<b>2.941.919</b>
a) Amortización del inmovilizado (+)	775.064	2.698.650	650.974	862.121	1.215.542
b) Correcciones valorativas por deterioro (+/-)	-1.241.544	8.251.204	2.577.014	1.098.607	1.464.702
c) Variación de provisiones (+/-)	-147.155	486.849	107.123	-32.274	-144.598
d) Imputación de subvenciones (-)	-713.207	-8.573		-21.469	-38.216
g) Ingresos financieros (-)	-639	-3.329	-161.611	-48.126	-252.216
h) Gastos financieros (-)	507.815	212.347	300.389	815.086	696.705
<b>3. Cambios en el capital corriente</b>	<b>2.730.249</b>	<b>10.147.041</b>	<b>5.740.081</b>	<b>4.150.520</b>	<b>-2.707.458</b>
a) Existencias (+/-)	-654.485	3.628.160	-2.135.579	-1.295.794	-676.360
b) Deudores y otras cuentas a cobrar (+/-)	-35.742.212	29.818.564	23.756.446	-47.084.867	-34.234.060
d) Acreedores y otras cuentas a pagar (+/-)	18.425.243	-25.668.706	-12.376.096	56.379.266	26.201.627
e) Otros pasivos corrientes (+/-)	21.339.048	-334.317	-451.075	-2.814.576	1.647.306
f) Otros activos y pasivos no corrientes (+/-)	-637.345	2.703.340	-3.053.615	-1.033.509	4.354.029
<b>4. Otros flujos de efectivo de las actividades de explotación</b>	<b>-1.785.789</b>	<b>-5.417.955</b>	<b>-3.897.635</b>	<b>-1.472.989</b>	<b>-1.774.200</b>
a) Pagos de intereses (-)	-507.815	-212.346	-300.389	-815.086	-696.706
b) Cobros de dividendos (+)			161.611		
c) Cobros de intereses (+)	639	3.329		48.126	252.216
d) Cobros (pagos) por impuesto sobre beneficios (+/-)	-1.278.613	-5.208.938	-3.758.857	-706.029	-1.329.710
<b>5. Flujos de efectivo de las actividades de explotación (+/-1+/-2+/-3+/-4)</b>	<b>3.578.443</b>	<b>27.641.812</b>	<b>21.532.435</b>	<b>1.590.546</b>	<b>-682.148</b>
<b>B) FLUJOS DE EFECTIVO DE LAS ACTIVIDADES DE INVERSIÓN</b>					
<b>6. Pagos por inversiones (-)</b>	<b>-8.786.807</b>	<b>-16.826.500</b>	<b>-1.071.034</b>	<b>-1.431.933</b>	<b>-432.937</b>
a) Empresas del grupo y asociadas			-971.825		
b) Inmovilizado intangible	-3.522.362	-3.094.500		-1.338.865	-266.061
c) Inmovilizado material			-99.209	-93.068	-166.876
e) Otros activos financieros	-5.264.445	-13.732.000			
<b>7. Cobros por desinversiones (+)</b>	<b>-2.128.369</b>	<b>390.180</b>	<b>0</b>	<b>1.000.000</b>	<b>0</b>
a) Empresas del grupo y asociadas	-2.128.369	390.180		1.000.000	
<b>8. Flujos de efectivo de las actividades de inversión (7-6)</b>	<b>-10.915.176</b>	<b>-16.436.320</b>	<b>-1.071.034</b>	<b>-431.933</b>	<b>-432.937</b>
<b>C) FLUJOS DE EFECTIVO DE LAS ACTIVIDADES DE FINANCIACIÓN</b>					
<b>10. Cobros y pagos por instrumentos de pasivo financiero</b>	<b>6.505.256</b>	<b>9.667.224</b>	<b>-12.614.602</b>	<b>-2.754.709</b>	<b>-4.185.850</b>
a) Emisión	6.494.423	9.696.690	0	5.240.291	0
2. Deudas con entidades de crédito (+)	6.494.423	9.696.690			
b) Devolución y amortización de	10.833	-29.466	-12.614.602	-7.995.000	-4.185.850
2. Deudas con entidades de crédito (-)			-8.915.264		-2.587.952
3. Deudas con empresas del grupo y asociadas (-)	10.833	-29.466	-3.699.338	-7.995.000	-1.597.898
<b>11. Pagos por dividendos y remuneraciones de otros instrumentos de patrimonio</b>	<b>-1.792.174</b>	<b>-529.050</b>	<b>-19.750</b>	<b>-508.425</b>	<b>-414.900</b>
a) Dividendos (-)	-1.792.174	-529.050	-19.750	-508.425	-414.900
<b>12. Flujos de efectivo de las actividades de financiación (+/-9+/-10-11)</b>	<b>4.713.082</b>	<b>9.138.174</b>	<b>-12.634.352</b>	<b>-3.263.134</b>	<b>-4.600.750</b>
<b>D) EFECTO DE LAS VARIACIONES DE LOS TIPOS DE CAMBIO</b>					
<b>E) AUMENTO/DISMINUCIÓN NETA DEL EFECTIVO O EQUIVALENTES (+/-5+/-8+/-12+/-D)</b>	<b>-2.623.651</b>	<b>20.343.666</b>	<b>7.827.049</b>	<b>-2.104.521</b>	<b>-5.715.835</b>
Efectivo o equivalentes al comienzo del ejercicio	31.733.890	11.390.224	3.563.175	5.667.696	11.383.531
Efectivo o equivalentes al final del ejercicio	29.110.239	31.733.890	11.390.224	3.563.175	5.667.696

Datos: CC.AA. Fenie Energía S.A. Fuente: Elaboración propia

Tabla 24 – Balance de situación de Gesternova S.A. – Porcentajes verticales

GESTERNOVA S.A.										
BALANCE	31/12/2021	%	31/12/2020	%	31/12/2019	%	31/12/2018	%	31/12/2017	%
<b>ACTIVO</b>										
<b>A) ACTIVO NO CORRIENTE</b>	<b>5.753.531</b>	<b>5,51%</b>	<b>2.533.424</b>	<b>4,29%</b>	<b>3.420.242</b>	<b>6,16%</b>	<b>2.184.143</b>	<b>4,15%</b>	<b>2.254.002</b>	<b>4,61%</b>
<b>I. Inmovilizado intangible</b>	<b>75.031</b>	<b>0,07%</b>	<b>19.888</b>	<b>0,03%</b>	<b>4.461</b>	<b>0,01%</b>	<b>10.128</b>	<b>0,02%</b>	<b>23.445</b>	<b>0,05%</b>
5. Aplicaciones informáticas	75.031	0,07%	19.888	0,03%	4.461	0,01%	10.128	0,02%	23.445	0,05%
<b>II. Inmovilizado material</b>	<b>1.951.626</b>	<b>1,87%</b>	<b>1.198.775</b>	<b>2,03%</b>	<b>1.250.198</b>	<b>2,25%</b>	<b>1.287.312</b>	<b>2,45%</b>	<b>1.379.673</b>	<b>2,82%</b>
1. Terrenos y construcciones	748.467	0,72%	768.678	1,30%	771.405	1,39%	800.143	1,52%	811.612	1,66%
2. Instalaciones técnicas y otro inmovilizado material	1.203.159	1,15%	430.097	0,73%	478.793	0,86%	487.169	0,93%	568.061	1,16%
<b>IV. Inversiones en empresas del grupo y asociadas a largo plazo</b>	<b>2.267.916</b>	<b>2,17%</b>	<b>1.039.786</b>	<b>1,76%</b>	<b>1.325.000</b>	<b>2,39%</b>	<b>475.000</b>	<b>0,90%</b>	<b>514.420</b>	<b>1,05%</b>
1. Instrumentos de patrimonio	533.982	0,51%	539.786	0,91%	475.000	0,86%	475.000	0,90%	475.000	0,97%
2. Créditos a empresas	1.733.934	1,66%	500.000	0,85%	850.000	1,53%			39.420	0,08%
<b>V. Inversiones financieras a largo plazo</b>	<b>1.441.183</b>	<b>1,38%</b>	<b>185.095</b>	<b>0,31%</b>	<b>180.093</b>	<b>0,32%</b>	<b>226.317</b>	<b>0,43%</b>	<b>134.975</b>	<b>0,28%</b>
1. Instrumentos de patrimonio	26.008	0,02%	16.004	0,03%	11.002	0,02%	6.000	0,01%		
4. Derivados	1.203.460	1,15%	33.930	0,06%	33.930	0,06%	85.156	0,16%		
5. Otros activos financieros	211.715	0,20%	135.161	0,23%	135.161	0,24%	135.161	0,26%	134.975	0,28%
<b>VI. Activos por impuesto diferido</b>	<b>17.775</b>	<b>0,02%</b>	<b>89.880</b>	<b>0,15%</b>	<b>660.490</b>	<b>1,19%</b>	<b>185.386</b>	<b>0,35%</b>	<b>201.489</b>	<b>0,41%</b>
<b>B) ACTIVO CORRIENTE</b>	<b>98.658.414</b>	<b>94,49%</b>	<b>56.469.268</b>	<b>95,71%</b>	<b>52.065.977</b>	<b>93,84%</b>	<b>50.446.332</b>	<b>95,85%</b>	<b>46.588.308</b>	<b>95,39%</b>
<b>II. Existencias</b>	<b>602.950</b>	<b>0,58%</b>	<b>0</b>	<b>0,00%</b>	<b>0</b>	<b>0,00%</b>	<b>0</b>	<b>0</b>	<b>0</b>	<b>0,00%</b>
6. Anticipos a proveedores	602.950	0,58%								
<b>III. Deudores comerciales y otras cuentas a cobrar</b>	<b>50.146.161</b>	<b>48,03%</b>	<b>43.874.220</b>	<b>74,36%</b>	<b>42.753.078</b>	<b>77,05%</b>	<b>43.067.302</b>	<b>81,83%</b>	<b>39.777.023</b>	<b>81,44%</b>
1. Clientes por ventas y prestaciones de servicios	49.278.175	47,20%	43.137.471	73,11%	42.008.639	75,71%	41.725.786	79,28%	39.181.238	80,22%
2. Clientes, empresas del grupo y asociadas	132.955	0,13%	195.168	0,33%	215.014	0,39%	287.010	0,55%	133.084	0,27%
4. Personal	68.255	0,07%	68.255	0,12%	60.595	0,11%	15.000	0,03%	15.000	0,03%
5. Activos por impuesto corriente			24.640	0,04%	24.640	0,04%	24.640	0,05%	215.938	0,44%
6. Otros créditos con las Administraciones Públicas	667.036	0,64%	448.686	0,76%	444.190	0,80%	1.014.866	1,93%	231.763	0,47%
<b>IV. Inversiones en empresas del grupo y asociadas a corto plazo</b>	<b>357.204</b>	<b>0,34%</b>	<b>470.326</b>	<b>0,80%</b>	<b>678.095</b>	<b>1,22%</b>	<b>85.583</b>	<b>0,16%</b>	<b>0</b>	<b>0,00%</b>
2. Créditos a empresas	357.204	0,34%	470.326	0,80%	678.095	1,22%	85.583	0,16%		
<b>V. Inversiones financieras a corto plazo</b>	<b>41.799.690</b>	<b>40,03%</b>	<b>2.063.507</b>	<b>3,50%</b>	<b>2.964.560</b>	<b>5,34%</b>	<b>2.032.771</b>	<b>3,86%</b>	<b>1.993.528</b>	<b>4,08%</b>
1. Instrumentos de patrimonio			18.649	0,03%	10.000	0,02%			1.993.528	4,08%
2. Créditos a empresas	20.650	0,02%								
4. Derivados	35.800.839	34,29%	644.783	1,09%	120.555	0,22%	796.471	1,51%		
5. Otros activos financieros	5.978.201	5,73%	1.400.075	2,37%	2.834.005	5,11%	1.236.300	2,35%		
<b>VII. Efectivo y otros activos líquidos equivalentes</b>	<b>5.752.409</b>	<b>5,51%</b>	<b>10.061.215</b>	<b>17,05%</b>	<b>5.670.244</b>	<b>10,22%</b>	<b>5.260.676</b>	<b>10,00%</b>	<b>4.817.757</b>	<b>9,86%</b>
1. Tesorería	5.752.409	5,51%	10.061.215	17,05%	5.670.244	10,22%	5.260.676	10,00%	4.817.757	9,86%
<b>TOTAL ACTIVO (A + B)</b>	<b>104.411.945</b>	<b>100,00%</b>	<b>59.002.692</b>	<b>100,00%</b>	<b>55.486.219</b>	<b>100,00%</b>	<b>52.630.475</b>	<b>100,00%</b>	<b>48.842.310</b>	<b>100,00%</b>

GESTERNOVA S.A.										
BALANCE	31/12/2021	%	31/12/2020	%	31/12/2019	%	31/12/2018	%	31/12/2017	%
<b>PATRIMONIO NETO Y PASIVO</b>										
<b>A) PATRIMONIO NETO</b>	<b>20.798.246</b>	<b>19,92%</b>	<b>5.934.176</b>	<b>10,06%</b>	<b>4.177.845</b>	<b>7,53%</b>	<b>5.122.197</b>	<b>9,73%</b>	<b>4.873.014</b>	<b>9,98%</b>
<b>A-1) Fondos Propios</b>	<b>6.384.651</b>	<b>6,11%</b>	<b>5.896.996</b>	<b>9,99%</b>	<b>5.577.633</b>	<b>10,05%</b>	<b>4.779.709</b>	<b>9,08%</b>	<b>4.608.366</b>	<b>9,44%</b>
<b>I. Capital</b>	<b>1.959.500</b>	<b>1,88%</b>	<b>1.959.500</b>	<b>3,32%</b>	<b>1.959.500</b>	<b>3,53%</b>	<b>1.971.500</b>	<b>3,75%</b>	<b>1.971.500</b>	<b>4,04%</b>
1. Capital suscrito	1.959.500	1,88%	1.959.500	3,32%	1.959.500	3,53%	1.971.500	3,75%	1.971.500	4,04%
<b>III. Reservas</b>	<b>3.937.497</b>	<b>3,77%</b>	<b>2.804.282</b>	<b>4,75%</b>	<b>2.820.209</b>	<b>5,08%</b>	<b>2.636.866</b>	<b>5,01%</b>	<b>2.397.873</b>	<b>4,91%</b>
1. Legal y estatutarias	394.300	0,38%	394.300	0,67%	394.300	0,71%	394.300	0,75%	394.300	0,81%
2. Otras reservas	3.438.779	3,29%	2.305.564	3,91%	2.339.249	4,22%	2.176.913	4,14%	1.966.847	4,03%
4. Reserva de capitalización	104.418	0,10%	104.418	0,18%	86.660	0,16%	65.653	0,12%	36.726	0,08%
<b>IV. (Acciones y participaciones en patrimonio propias)</b>							<b>-27.240</b>	<b>-0,05%</b>		
<b>VII. Resultado del ejercicio</b>	<b>487.654</b>	<b>0,47%</b>	<b>1.133.214</b>	<b>1,92%</b>	<b>797.924</b>	<b>1,44%</b>	<b>198.583</b>	<b>0,38%</b>	<b>238.993</b>	<b>0,49%</b>
<b>A-2) Ajustes por cambio de valor</b>	<b>14.309.298</b>	<b>13,70%</b>	<b>-67.117</b>	<b>-0,11%</b>	<b>-1.399.788</b>	<b>-2,52%</b>	<b>342.488</b>	<b>0,65%</b>	<b>264.648</b>	<b>0,54%</b>
<b>II. Operaciones de cobertura</b>	<b>14.309.298</b>	<b>13,70%</b>	<b>-67.117</b>	<b>-0,11%</b>	<b>-1.399.788</b>	<b>-2,52%</b>	<b>342.488</b>	<b>0,65%</b>	<b>264.648</b>	<b>0,54%</b>
<b>A-3) Subvenciones, donaciones y legados recibidos</b>	<b>104.297</b>	<b>0,10%</b>	<b>104.297</b>	<b>0,18%</b>						
<b>B) PASIVO NO CORRIENTE</b>	<b>7.987.162</b>	<b>7,65%</b>	<b>3.780.207</b>	<b>6,41%</b>	<b>57.800</b>	<b>0,10%</b>	<b>203.064</b>	<b>0,39%</b>	<b>216.327</b>	<b>0,44%</b>
<b>II. Deudas a largo plazo</b>	<b>3.182.630</b>	<b>3,05%</b>	<b>3.745.441</b>	<b>6,35%</b>	<b>57.800</b>	<b>0,10%</b>	<b>88.901</b>	<b>0,17%</b>	<b>128.111</b>	<b>0,26%</b>
2. Deudas con entidades de crédito	3.182.630	3,05%	3.729.176	6,32%						
3. Acreedores por arrendamiento financiero			16.265	0,03%	57.800	0,10%	62.354	0,12%	101.564	0,21%
5. Otros pasivos financieros							26.547	0,05%	26.547	0,05%
<b>IV. Pasivos por impuesto diferido</b>	<b>4.804.532</b>	<b>4,60%</b>	<b>34.766</b>	<b>0,06%</b>			<b>114.163</b>	<b>0,22%</b>	<b>88.216</b>	<b>0,18%</b>
<b>C) PASIVO CORRIENTE</b>	<b>75.626.537</b>	<b>72,43%</b>	<b>49.288.309</b>	<b>83,54%</b>	<b>51.250.574</b>	<b>92,37%</b>	<b>47.305.214</b>	<b>89,88%</b>	<b>43.752.969</b>	<b>89,58%</b>
<b>III. Deudas a corto plazo</b>	<b>14.035.475</b>	<b>13,44%</b>	<b>4.083.056</b>	<b>6,92%</b>	<b>8.744.171</b>	<b>15,76%</b>	<b>4.912.475</b>	<b>9,33%</b>	<b>4.127.679</b>	<b>8,45%</b>
2. Deudas con entidades de crédito	10.181.662	9,75%	3.950.644	6,70%	7.521.754	13,56%	4.835.876	9,19%	3.943.683	8,07%
3. Acreedores por arrendamiento financiero	29.306	0,03%	36.132	0,06%	38.476	0,07%	46.492	0,09%	63.933	0,13%
4. Derivados	1.410.150	1,35%	75.097	0,13%	1.170.098	2,11%				
5. Otros pasivos financieros	2.414.357	2,31%	21.183	0,04%	13.843	0,02%	30.107	0,06%	120.063	0,25%
<b>IV. Deudas con empresas del grupo y asociadas a corto plazo</b>	<b>1.150.000</b>	<b>1,10%</b>					<b>4.395</b>	<b>0,01%</b>		
<b>V. Acreedores comerciales y otras cuentas a pagar</b>	<b>60.423.764</b>	<b>57,87%</b>	<b>45.205.253</b>	<b>76,62%</b>	<b>42.506.403</b>	<b>76,61%</b>	<b>42.388.344</b>	<b>80,54%</b>	<b>39.625.290</b>	<b>81,13%</b>
1. Proveedores	56.269.823	53,89%	40.932.750	69,37%	40.085.063	72,24%	39.889.108	75,79%	38.040.273	77,88%
3. Acreedores varios			82.457	0,14%	225.645	0,41%	227.296	0,43%	5.840	0,01%
4. Personal (remuneraciones pendientes de pago)	574.521	0,55%								
5. Pasivos por impuesto corriente	122.900	0,12%	287.725	0,49%	56.838	0,10%	4.842	0,01%		
6. Otras deudas con las Administraciones Públicas	3.342.331	3,20%	3.532.968	5,99%	2.138.857	3,85%	2.267.098	4,31%	1.579.177	3,23%
7. Anticipos de clientes	114.189	0,11%	369.353	0,63%						
<b>VI. Periodificaciones a corto plazo</b>	<b>17.298</b>	<b>0,02%</b>								
<b>TOTAL PATRIMONIO NETO Y PASIVO (A + B + C)</b>	<b>104.411.945</b>	<b>100,00%</b>	<b>59.002.692</b>	<b>100,00%</b>	<b>55.486.219</b>	<b>100,00%</b>	<b>52.630.475</b>	<b>100,00%</b>	<b>48.842.310</b>	<b>100,00%</b>

Datos: CC.AA. Gesternova S.A. Fuente: Elaboración propia

Tabla 25 – Balance de situación de Gesternova S.A. – Porcentajes horizontales

GESTERNOVA S.A.										
BALANCE	31/12/2021	% 21/17	% 21/20	31/12/2020	% 20/19	31/12/2019	% 19/18	31/12/2018	% 18/17	31/12/2017
<b>ACTIVO</b>										
<b>A) ACTIVO NO CORRIENTE</b>	<b>5.753.531</b>	<b>155,26%</b>	<b>127,10%</b>	<b>2.533.424</b>	<b>-25,93%</b>	<b>3.420.242</b>	<b>56,59%</b>	<b>2.184.143</b>	<b>-3,10%</b>	<b>2.254.002</b>
<b>I. Inmovilizado intangible</b>	<b>75.031</b>	<b>220,03%</b>	<b>277,27%</b>	<b>19.888</b>	<b>345,82%</b>	<b>4.461</b>	<b>-55,95%</b>	<b>10.128</b>	<b>-56,80%</b>	<b>23.445</b>
5. Aplicaciones informáticas	75.031	220,03%	277,27%	19.888	345,82%	4.461	-55,95%	10.128	-56,80%	23.445
<b>II. Inmovilizado material</b>	<b>1.951.626</b>	<b>41,46%</b>	<b>62,80%</b>	<b>1.198.775</b>	<b>-4,11%</b>	<b>1.250.198</b>	<b>-2,88%</b>	<b>1.287.312</b>	<b>-6,69%</b>	<b>1.379.673</b>
1. Terrenos y construcciones	748.467	-7,78%	-2,63%	768.678	-0,35%	771.405	-3,59%	800.143	-1,41%	811.612
2. Instalaciones técnicas y otro inmovilizado material	1.203.159	111,80%	179,74%	430.097	-10,17%	478.793	-1,72%	487.169	-14,24%	568.061
<b>IV. Inversiones en empresas del grupo y asociadas a largo plazo</b>	<b>2.267.916</b>	<b>340,87%</b>	<b>118,11%</b>	<b>1.039.786</b>	<b>-21,53%</b>	<b>1.325.000</b>	<b>178,95%</b>	<b>475.000</b>	<b>-7,66%</b>	<b>514.420</b>
1. Instrumentos de patrimonio	533.982	12,42%	-1,08%	539.786	13,64%	475.000	0,00%	475.000	0,00%	475.000
2. Créditos a empresas	1.733.934	4298,61%	246,79%	500.000	-41,18%	850.000	-20,42%	226.317	67,67%	134.975
<b>V. Inversiones financieras a largo plazo</b>	<b>1.441.183</b>	<b>967,74%</b>	<b>678,62%</b>	<b>185.095</b>	<b>2,78%</b>	<b>180.093</b>	<b>-2,04%</b>	<b>6.000</b>		<b>6.000</b>
1. Instrumentos de patrimonio	26.008		62,51%	16.004	45,46%	11.002	83,37%	6.000		6.000
4. Derivados	1.203.460		3446,89%	33.930	0,00%	33.930	-60,16%	85.156		85.156
5. Otros activos financieros	211.715	56,85%	56,64%	135.161	0,00%	135.161	0,00%	135.161	0,14%	134.975
<b>VI. Activos por impuesto diferido</b>	<b>17.775</b>	<b>-91,18%</b>	<b>-80,22%</b>	<b>89.880</b>	<b>-86,39%</b>	<b>660.490</b>	<b>256,28%</b>	<b>185.386</b>	<b>-7,99%</b>	<b>201.489</b>
<b>B) ACTIVO CORRIENTE</b>	<b>98.658.414</b>	<b>111,77%</b>	<b>74,71%</b>	<b>56.469.268</b>	<b>8,46%</b>	<b>52.065.977</b>	<b>3,21%</b>	<b>50.446.332</b>	<b>8,28%</b>	<b>46.588.308</b>
<b>II. Existencias</b>	<b>602.950</b>			<b>0</b>		<b>0</b>		<b>0</b>		<b>0</b>
6. Anticipos a proveedores	602.950			0		0		0		0
<b>III. Deudores comerciales y otras cuentas a cobrar</b>	<b>50.146.161</b>	<b>26,07%</b>	<b>14,30%</b>	<b>43.874.220</b>	<b>2,62%</b>	<b>42.753.078</b>	<b>-0,73%</b>	<b>43.067.302</b>	<b>8,27%</b>	<b>39.777.023</b>
1. Clientes por ventas y prestaciones de servicios	49.278.175	25,77%	14,24%	43.137.471	2,69%	42.008.639	0,68%	41.725.786	6,49%	39.181.238
2. Clientes, empresas del grupo y asociadas	132.695	-0,29%	-32,01%	195.168	-9,23%	215.014	-25,08%	287.010	115,66%	133.084
4. Personal	68.255	355,03%	0,00%	68.255	12,64%	60.595	303,97%	15.000	0,00%	15.000
5. Activos por impuesto corriente				24.640	0,00%	24.640	0,00%	24.640	-88,59%	215.938
6. Otros créditos con las Administraciones Públicas	667.036	187,81%	-8,66%	448.686	1,01%	444.190	-56,23%	1.014.866	337,89%	231.763
<b>IV. Inversiones en empresas del grupo y asociadas a corto plazo</b>	<b>357.204</b>		<b>-24,05%</b>	<b>470.326</b>	<b>-30,64%</b>	<b>678.095</b>	<b>692,32%</b>	<b>85.583</b>		<b>0</b>
2. Créditos a empresas	357.204		-24,05%	470.326	-30,64%	678.095	692,32%	85.583		0
<b>V. Inversiones financieras a corto plazo</b>	<b>41.799.690</b>	<b>1996,77%</b>	<b>1925,66%</b>	<b>2.063.507</b>	<b>-30,39%</b>	<b>2.964.560</b>	<b>45,84%</b>	<b>2.032.771</b>	<b>1,97%</b>	<b>1.993.528</b>
1. Instrumentos de patrimonio	20.650		10,73%	18.649	86,49%	10.000				1.993.528
2. Créditos a empresas	35.800.839		5452,39%	644.778	434,85%	120.555	-84,86%	796.471		
4. Derivados	5.978.201		326,99%	1.400.075	-50,60%	2.834.005	129,23%	1.236.300		
5. Otros activos financieros	5.752.409	19,40%	-42,83%	10.061.215	77,44%	5.670.244	7,79%	5.260.676	9,19%	4.817.757
<b>VII. Efectivo y otros activos líquidos equivalentes</b>	<b>5.752.409</b>	<b>19,40%</b>	<b>-42,83%</b>	<b>10.061.215</b>	<b>77,44%</b>	<b>5.670.244</b>	<b>7,79%</b>	<b>5.260.676</b>	<b>9,19%</b>	<b>4.817.757</b>
1. Tesorería	5.752.409	19,40%	-42,83%	10.061.215	77,44%	5.670.244	7,79%	5.260.676	9,19%	4.817.757
<b>TOTAL ACTIVO (A + B)</b>	<b>104.411.945</b>	<b>113,77%</b>	<b>76,96%</b>	<b>59.002.692</b>	<b>6,34%</b>	<b>55.486.219</b>	<b>5,43%</b>	<b>52.630.475</b>	<b>7,76%</b>	<b>48.842.310</b>

GESTERNOVA S.A.										
BALANCE	31/12/2021	% 21/17	% 21/20	31/12/2020	% 20/19	31/12/2019	% 19/18	31/12/2018	% 18/17	31/12/2017
<b>PATRIMONIO NETO Y PASIVO</b>										
<b>A) PATRIMONIO NETO</b>	<b>20.798.246</b>	<b>326,80%</b>	<b>250,48%</b>	<b>5.934.176</b>	<b>42,04%</b>	<b>4.177.845</b>	<b>-18,44%</b>	<b>5.122.197</b>	<b>5,11%</b>	<b>4.873.014</b>
<b>A-1) Fondos Propios</b>	<b>6.384.651</b>	<b>38,54%</b>	<b>8,27%</b>	<b>5.896.996</b>	<b>5,73%</b>	<b>5.577.633</b>	<b>16,69%</b>	<b>4.779.709</b>	<b>3,72%</b>	<b>4.608.366</b>
<b>I. Capital</b>	<b>1.959.500</b>	<b>-0,61%</b>	<b>0,00%</b>	<b>1.959.500</b>	<b>0,00%</b>	<b>1.959.500</b>	<b>-0,61%</b>	<b>1.971.500</b>	<b>0,00%</b>	<b>1.971.500</b>
1. Capital suscrito	1.959.500	-0,61%	0,00%	1.959.500	0,00%	1.959.500	-0,61%	1.971.500	0,00%	1.971.500
<b>III. Reservas</b>	<b>3.937.497</b>	<b>64,21%</b>	<b>40,41%</b>	<b>2.804.282</b>	<b>-0,56%</b>	<b>2.820.209</b>	<b>6,95%</b>	<b>2.636.866</b>	<b>9,97%</b>	<b>2.397.873</b>
1. Legal y estatutarias	394.300	0,00%	0,00%	394.300	0,00%	394.300	0,00%	394.300	0,00%	394.300
2. Otras reservas	3.438.779	74,84%	49,15%	2.305.564	-1,44%	2.339.249	7,46%	2.176.913	10,68%	1.966.847
4. Reserva de capitalización	104.418	184,32%	0,00%	104.418	20,49%	86.660	32,00%	65.653	78,76%	36.726
<b>IV. (Acciones y participaciones en patrimonio propias)</b>								<b>-27.240</b>		
<b>VII. Resultado del ejercicio</b>	<b>487.654</b>	<b>104,05%</b>	<b>-56,97%</b>	<b>1.133.214</b>	<b>42,02%</b>	<b>797.924</b>	<b>301,81%</b>	<b>198.583</b>	<b>-16,91%</b>	<b>238.993</b>
<b>A-2) Ajustes por cambio de valor</b>	<b>14.309.298</b>	<b>5306,92%</b>	<b>-21419,93%</b>	<b>-67.117</b>	<b>-95,21%</b>	<b>-1.399.788</b>	<b>-508,71%</b>	<b>342.488</b>	<b>29,41%</b>	<b>264.648</b>
<b>II. Operaciones de cobertura</b>	<b>14.309.298</b>	<b>5306,92%</b>	<b>-21419,93%</b>	<b>-67.117</b>	<b>-95,21%</b>	<b>-1.399.788</b>	<b>-508,71%</b>	<b>342.488</b>	<b>29,41%</b>	<b>264.648</b>
<b>A-3) Subvenciones, donaciones y legados recibidos</b>	<b>104.297</b>		<b>0,00%</b>	<b>104.297</b>						
<b>B) PASIVO NO CORRIENTE</b>	<b>7.987.162</b>	<b>3592,17%</b>	<b>111,29%</b>	<b>3.780.207</b>	<b>6440,15%</b>	<b>57.800</b>	<b>-71,54%</b>	<b>203.064</b>	<b>-6,13%</b>	<b>216.327</b>
<b>II. Deudas a largo plazo</b>	<b>3.182.630</b>	<b>2384,28%</b>	<b>-15,03%</b>	<b>3.745.441</b>	<b>6380,00%</b>	<b>57.800</b>	<b>-34,98%</b>	<b>88.901</b>	<b>-30,61%</b>	<b>128.111</b>
2. Deudas con entidades de crédito	3.182.630	2384,28%	-14,66%	3.729.176	6380,00%	57.800	-34,98%	88.901	-30,61%	128.111
3. Acreedores por arrendamiento financiero				16.265	-71,86%	57.800	-7,30%	62.354	-38,61%	101.564
5. Otros pasivos financieros								26.547	0,00%	26.547
<b>IV. Pasivos por impuesto diferido</b>	<b>4.804.532</b>	<b>5346,33%</b>	<b>13719,63%</b>	<b>34.766</b>				<b>114.163</b>	<b>29,41%</b>	<b>88.216</b>
<b>C) PASIVO CORRIENTE</b>	<b>75.626.537</b>	<b>72,85%</b>	<b>53,44%</b>	<b>49.288.309</b>	<b>-3,83%</b>	<b>51.250.574</b>	<b>8,34%</b>	<b>47.305.214</b>	<b>8,12%</b>	<b>43.752.969</b>
<b>III. Deudas a corto plazo</b>	<b>14.035.475</b>	<b>240,03%</b>	<b>243,75%</b>	<b>4.083.056</b>	<b>-53,31%</b>	<b>8.744.171</b>	<b>78,00%</b>	<b>4.912.475</b>	<b>19,01%</b>	<b>4.127.679</b>
2. Deudas con entidades de crédito	10.181.662	158,18%	157,72%	3.950.644	-47,48%	7.521.754	55,54%	4.835.876	22,62%	3.943.683
3. Acreedores por arrendamiento financiero	29.306	-54,16%	-18,89%	36.132	-6,09%	38.476	-17,24%	46.492	-27,28%	63.933
4. Derivados	1.410.150		1777,77%	75.097	-93,58%	1.170.098				
5. Otros pasivos financieros	2.414.357	1910,91%	11297,62%	21.183	53,02%	13.843	-54,02%	30.107	-74,92%	120.063
<b>IV. Deudas con empresas del grupo y asociadas a corto plazo</b>	<b>1.150.000</b>							<b>4.395</b>		
<b>V. Acreedores comerciales y otras cuentas a pagar</b>	<b>60.423.764</b>	<b>52,49%</b>	<b>33,67%</b>	<b>45.205.253</b>	<b>6,35%</b>	<b>42.506.403</b>	<b>0,28%</b>	<b>42.388.344</b>	<b>6,97%</b>	<b>39.625.290</b>
1. Proveedores	56.269.823	47,92%	37,47%	40.932.750	2,11%	40.085.063	0,49%	39.889.108	4,86%	38.040.273
3. Acreedores varios				82.457	-63,46%	225.645	-0,73%	227.296	3792,05%	5.840
4. Personal (remuneraciones pendientes de pago)	574.521							4.842		
5. Pasivos por impuesto corriente	122.900		-57,29%	287.725	406,22%	56.838	1073,85%	2.267.098	43,56%	1.579.177
6. Otras deudas con las Administraciones Públicas	3.342.331	111,65%	-5,40%	3.532.968	65,18%	2.138.857	-5,66%			
7. Anticipos de clientes	114.189		-69,08%	369.353						
<b>VI. Periodificaciones a corto plazo</b>	<b>17.298</b>									
<b>TOTAL PATRIMONIO NETO Y PASIVO (A + B + C)</b>	<b>104.411.945</b>	<b>113,77%</b>	<b>76,96%</b>	<b>59.002.692</b>	<b>6,34%</b>	<b>55.486.219</b>	<b>5,43%</b>	<b>52.630.475</b>	<b>7,76%</b>	<b>48.842.310</b>

Datos: CC.AA. Gesternova S.A. Fuente: Elaboración propia



Tabla 26 – Cuenta de resultados de Gesternova S.A. – Porcentajes verticales

GESTERNOVA S.A.										
CUENTA DE PÉRDIDAS Y GANANCIAS	31/12/2021	%	31/12/2020	%	31/12/2019	%	31/12/2018	%	31/12/2017	%
<b>A) OPERACIONES CONTINUADAS</b>										
1. Importe neto de la cifra de negocios	577.152.530	100,00%	348.591.493	100,00%	346.556.115	100,00%	330.232.492	100,00%	315.210.390	100,00%
a) Ventas	575.537.617	99,72%	347.091.906	99,57%	345.297.122	99,64%	329.074.807	99,65%	314.118.769	99,65%
b) Prestaciones de servicios	1.614.913	0,28%	1.499.587	0,43%	1.258.993	0,36%	1.157.685	0,35%	1.091.621	0,35%
4. Aprovisionamientos	-567.281.202	-98,29%	-336.235.467	-96,46%	-337.365.922	-97,35%	-325.094.929	-98,44%	-311.006.745	-98,67%
a) Consumo de mercaderías	-523.270.241	-90,66%	-286.227.359	-82,11%	-299.070.103	-86,30%	-296.932.829	-89,92%	-284.098.427	-90,13%
c) Trabajos realizados por otras empresas	-44.010.961	-7,63%	-50.008.108	-14,35%	-38.295.819	-11,05%	-28.162.100	-8,53%	-26.908.318	-8,54%
5. Otros ingresos de explotación	11.539	0,00%	33.519	0,01%	4.627	0,00%	1.444.000	0,44%	1.099.380	0,35%
a) Ingresos accesorios y otros de gestión corriente	11.539	0,00%	5.706	0,00%	4.627	0,00%	1.444.000	0,44%	1.099.380	0,35%
b) Subvenciones de explotación incorporadas al resultado del ejercicio	0	0,00%	27.813	0,01%	0	0,00%	0	0,00%	0	0,00%
6. Gastos de personal	-3.737.969	-0,65%	-3.319.109	-0,95%	-2.317.037	-0,67%	-1.960.963	-0,59%	-1.763.416	-0,56%
a) Sueldos, salarios y asimilados	-2.998.823	-0,52%	-2.680.284	-0,77%	-1.775.048	-0,51%	-1.523.896	-0,46%	-1.380.235	-0,44%
b) Cargas sociales	-739.146	-0,13%	-638.825	-0,18%	-541.989	-0,16%	-437.067	-0,13%	-383.181	-0,12%
7. Otros gastos de explotación	-8.854.186	-1,53%	-7.211.790	-2,07%	-5.700.759	-1,64%	-4.064.550	-1,23%	-3.021.417	-0,96%
a) Servicios exteriores	-6.911.284	-1,20%	-5.957.210	-1,71%	-4.591.897	-1,33%	-3.029.432	-0,92%	-2.356.948	-0,75%
b) Tributos	-1.477.432	-0,26%	-966.507	-0,28%	-870.185	-0,25%	-824.766	-0,25%	-719.301	-0,23%
c) Pérdidas, deterioro y variación de provisiones por operaciones comerciales	-457.111	-0,08%	-288.073	-0,08%	-224.967	-0,06%	-209.494	-0,06%	60.523	0,02%
d) Otros gastos de gestión corriente	-8.359	0,00%	0	0,00%	-13.710	0,00%	858	0,00%	-5.691	0,00%
8. Amortización del inmovilizado	-191.142	-0,03%	-134.355	-0,04%	-147.873	-0,04%	-149.098	-0,05%	-160.343	-0,05%
9. Imputación de subvenciones de inmovilizado no financiero y otras	-111.966	-0,02%	0	0,00%	86	0,00%	0	0,00%	0	0,00%
11. Deterioro y resultados por enajenaciones del inmovilizado	0	0,00%	0	0,00%	0	0,00%	0	0,00%	-19.301	-0,01%
c) Deterioro y resultados por enajenaciones del inmovilizado de las sociedades holding	0	0,00%	0	0,00%	0	0,00%	0	0,00%	-19.301	-0,01%
13. Otros resultados	3.714.295	0,64%	357.183	0,10%	-10.865	0,00%	-12.170	0,00%	-13.600	0,00%
a) Gastos excepcionales	-93.343	-0,02%	-106.139	-0,03%	-10.865	0,00%	-12.170	0,00%	-13.600	0,00%
b) Ingresos excepcionales	3.807.638	0,66%	463.322	0,13%	0	0,00%	0	0,00%	0	0,00%
<b>A.1) RESULTADO DE EXPLOTACIÓN (1+2+3+4+5+6+7+8+9+10+11+12+13)</b>	<b>701.899</b>	<b>0,12%</b>	<b>2.081.474</b>	<b>0,60%</b>	<b>1.018.372</b>	<b>0,29%</b>	<b>394.782</b>	<b>0,12%</b>	<b>324.948</b>	<b>0,10%</b>
14. Ingresos financieros	42.759	0,01%	712	0,00%	2.419	0,00%	7.195	0,00%	20.407	0,01%
a) De participaciones en instrumentos de patrimonio	42.759	0,01%	712	0,00%	2.419	0,00%	7.195	0,00%	20.407	0,01%
a1) En empresas del grupo y asociadas	33.333	0,01%	0	0,00%	0	0,00%	0	0,00%	0	0,00%
a2) En terceros	9.426	0,00%	712	0,00%	2.419	0,00%	7.195	0,00%	20.407	0,01%
15. Gastos financieros	-172.897	-0,03%	-149.002	-0,04%	-93.198	-0,03%	-131.162	-0,04%	-82.397	-0,03%
b) Por deudas con terceros	-172.897	-0,03%	-149.002	-0,04%	-93.198	-0,03%	-131.162	-0,04%	-82.397	-0,03%
17. Diferencias de cambio	-833	0,00%	14.788	0,00%	-29.410	-0,01%	0	0,00%	46.818	0,01%
18. Deterioros y resultado por venta de instrumentos financieros	109.580	0,02%	-310.214	-0,09%	0	0,00%	0	0,00%	0	0,00%
a) Deterioros y pérdidas	-340.420	-0,06%	-310.214	-0,09%	0	0,00%	0	0,00%	0	0,00%
b) Resultados por enajenaciones y otras	450.000	0,08%	0	0,00%	0	0,00%	0	0,00%	0	0,00%
<b>A.2) RESULTADO FINANCIERO (14+15+16+17+18+19)</b>	<b>-21.391</b>	<b>0,00%</b>	<b>-443.716</b>	<b>-0,13%</b>	<b>-120.189</b>	<b>-0,03%</b>	<b>-123.967</b>	<b>-0,04%</b>	<b>-15.172</b>	<b>0,00%</b>
<b>A.3) RESULTADO ANTES DE IMPUESTOS (A.1+A.2)</b>	<b>680.508</b>	<b>0,12%</b>	<b>1.637.758</b>	<b>0,47%</b>	<b>898.183</b>	<b>0,26%</b>	<b>270.815</b>	<b>0,08%</b>	<b>309.776</b>	<b>0,10%</b>
20. Impuestos sobre beneficios	-192.854	-0,03%	-504.544	-0,14%	-100.259	-0,03%	-72.232	-0,02%	-70.783	-0,02%
<b>A.4) RESULTADO DEL EJERCICIO PROCEDENTE DE OPERACIONES CONTINUADAS (A.3+20)</b>	<b>487.654</b>	<b>0,08%</b>	<b>1.133.214</b>	<b>0,33%</b>	<b>797.924</b>	<b>0,23%</b>	<b>198.583</b>	<b>0,06%</b>	<b>238.993</b>	<b>0,08%</b>
<b>A.5) RESULTADO DEL EJERCICIO (A.4+21)</b>	<b>487.654</b>	<b>0,08%</b>	<b>1.133.214</b>	<b>0,33%</b>	<b>797.924</b>	<b>0,23%</b>	<b>198.583</b>	<b>0,06%</b>	<b>238.993</b>	<b>0,08%</b>

Datos: CC.AA. Gesternova S.A. Fuente: Elaboración propia

Tabla 27 – Cuenta de resultados de Gesternova S.A. – Porcentajes horizontales

GESTERNOVA S.A.										
CUENTA DE PÉRDIDAS Y GANANCIAS	31/12/2021	% 21/17	% 21/20	31/12/2020	% 20/19	31/12/2019	% 19/18	31/12/2018	% 18/17	31/12/2017
<b>A) OPERACIONES CONTINUADAS</b>										
1. Importe neto de la cifra de negocios	577.152.530	83,10%	65,7%	348.591.493	0,59%	346.556.115	4,94%	330.232.492	4,77%	315.210.390
a) Ventas	575.537.617	83,22%	65,82%	347.091.906	0,52%	345.297.122	4,93%	329.074.807	4,76%	314.118.769
b) Prestaciones de servicios	1.614.913	47,94%	7,69%	1.499.587	19,11%	1.258.993	8,75%	1.157.685	6,05%	1.091.621
4. Aprovisionamientos	-567.281.202	82,40%	68,72%	-336.235.467	-0,34%	-337.365.922	3,77%	-325.094.929	4,53%	-311.006.745
a) Consumo de mercaderías	-523.270.241	84,19%	82,82%	-286.227.359	-4,29%	-299.070.103	0,72%	-296.932.829	4,52%	-284.098.427
c) Trabajos realizados por otras empresas	-44.010.961	63,56%	11,99%	-50.008.108	30,58%	-38.295.819	35,98%	-28.162.100	4,66%	-26.908.318
5. Otros ingresos de explotación	11.539	-98,95%	-65,57%	33.519	624,42%	4.627	-99,68%	1.444.000	31,35%	1.099.380
a) Ingresos accesorios y otros de gestión corriente	11.539	-98,95%	102,23%	5.706	23,32%	4.627	-99,68%	1.444.000	31,35%	1.099.380
b) Subvenciones de explotación incorporadas al resultado del ejercicio	0	0,00%	0,00%	27.813	0,00%	0	-99,68%	0	0,00%	0
6. Gastos de personal	-3.737.969	111,97%	12,62%	-3.319.109	43,25%	-2.317.037	18,16%	-1.960.963	11,20%	-1.763.416
a) Sueldos, salarios y asimilados	-2.998.823	117,27%	11,88%	-2.680.284	51,00%	-1.775.048	16,48%	-1.523.896	10,41%	-1.380.235
b) Cargas sociales	-739.146	92,90%	15,70%	-638.825	17,87%	-541.989	24,01%	-437.067	14,06%	-383.181
7. Otros gastos de explotación	-8.854.186	193,05%	22,77%	-7.211.790	26,51%	-5.700.759	40,26%	-4.064.550	34,52%	-3.021.417
a) Servicios exteriores	-6.911.284	193,23%	16,02%	-5.957.210	29,73%	-4.591.897	51,58%	-3.029.432	28,53%	-2.356.948
b) Tributos	-1.477.432	105,40%	52,86%	-966.507	11,07%	-870.185	5,51%	-824.766	14,66%	-719.301
c) Pérdidas, deterioro y variación de provisiones por operaciones comerciales	-457.111	-855,27%	58,68%	-288.073	28,05%	-224.967	7,39%	-209.494	446,14%	60.523
d) Otros gastos de gestión corriente	-8.359	46,88%	0,00%	0	-13,71%	0	1497,90%	-858	-84,92%	-5.691
8. Amortización del inmovilizado	-191.142	19,21%	42,27%	-134.355	-9,14%	-147.873	-0,82%	-149.098	-7,01%	-160.343
9. Imputación de subvenciones de inmovilizado no financiero y otras	-111.966	0,00%	0,00%	0	0,00%	86	0,00%	0	0,00%	0
11. Deterioro y resultados por enajenaciones del inmovilizado	0	0,00%	0,00%	0	0,00%	0	0,00%	0	0,00%	-19.301
c) Deterioro y resultados por enajenaciones del inmovilizado de las sociedades holding	0	0,00%	0,00%	0	0,00%	0	0,00%	0	0,00%	-19.301
13. Otros resultados	3.714.295	-27410,99%	939,89%	357.183	-3387,46%	-10.865	-10,72%	-12.170	-10,51%	-13.600
a) Gastos excepcionales	-93.343	586,35%	-12,06%	-106.139	876,89%	-10.865	-10,72%	-12.170	-10,51%	-13.600
b) Ingresos excepcionales	3.807.638	0,00%	721,81%	463.322	0,00%	0	0,00%	0	0,00%	0
<b>A.1) RESULTADO DE EXPLOTACIÓN (1+2+3+4+5+6+7+8+9+10+11+12+13)</b>	<b>701.899</b>	116,00%	-66,28%	2.081.474	104,39%	1.018.372	157,96%	394.782	21,49%	324.948
14. Ingresos financieros	42.759	109,53%	5905,48%	712	-70,57%	2.419	-66,38%	7.195	-64,74%	20.407
a) De participaciones en instrumentos de patrimonio	42.759	109,53%	5905,48%	712	-70,57%	2.419	-66,38%	7.195	-64,74%	20.407
a1) En empresas del grupo y asociadas	33.333	0,00%	0,00%	0	0,00%	0	0,00%	0	0,00%	0
a2) En terceros	9.426	-53,81%	1223,88%	712	-70,57%	2.419	-66,38%	7.195	-64,74%	20.407
15. Gastos financieros	-172.897	109,83%	16,04%	-149.002	59,88%	-93.198	-28,94%	-131.162	59,18%	-82.397
b) Por deudas con terceros	-172.897	109,83%	16,04%	-149.002	59,88%	-93.198	-28,94%	-131.162	59,18%	-82.397
17. Diferencias de cambio	-833	-101,78%	-105,63%	14.788	-150,28%	-29.410	0,00%	0	0,00%	46.818
18. Deterioros y resultado por venta de instrumentos financieros	109.580	0,00%	-135,32%	-310.214	0,00%	0	0,00%	0	0,00%	0
a) Deterioros y pérdidas	-340.420	0,00%	9,74%	-310.214	0,00%	0	0,00%	0	0,00%	0
b) Resultados por enajenaciones y otras	450.000	0,00%	0,00%	0	0,00%	0	0,00%	0	0,00%	0
<b>A.2) RESULTADO FINANCIERO (14+15+16+17+18+19)</b>	<b>-21.391</b>	40,99%	-95,18%	-443.716	269,18%	-120.189	-3,05%	-123.967	717,08%	-15.172
<b>A.3) RESULTADO ANTES DE IMPUESTOS (A.1+A.2)</b>	<b>680.508</b>	119,68%	-58,45%	1.637.758	82,34%	898.183	231,66%	270.815	-12,58%	309.776
20. Impuestos sobre beneficios	-192.854	172,46%	-61,78%	-504.544	403,24%	-100.259	-72,232	-72.232	2,05%	-70.783
<b>A.4) RESULTADO DEL EJERCICIO PROCEDENTE DE OPERACIONES CONTINUADAS (A.3+20)</b>	<b>487.654</b>	104,05%	-56,97%	1.133.214	42,02%	797.924	301,81%	198.583	-16,91%	238.993
<b>A.5) RESULTADO DEL EJERCICIO (A.4+21)</b>	<b>487.654</b>	104,05%	-56,97%	1.133.214	42,02%	797.924	301,81%	198.583	-16,91%	238.993

Datos: CC.AA. Gesternova S.A. Fuente: Elaboración propia



Tabla 28 – ECPN – Estado de ingresos y gastos reconocidos (EIGR) de Gesternova S.A.

ESTADO DE CAMBIOS EN EL PATRIMONIO NETO ESTADO DE INGRESOS Y GASTOS RECONOCIDOS CORRESPONDIENTE AL EJERCICIO TERMINADO EL	GESTERNOVA S.A.				
	31/12/2021	31/12/2020	31/12/2019	31/12/2018	31/12/2017
<b>A) Resultado de la cuenta de pérdidas y ganancias</b>	<b>487.654</b>	<b>1.133.214</b>	<b>797.924</b>	<b>198.583</b>	<b>238.993</b>
Ingresos y gastos imputados directamente en el patrimonio neto					
II. Por coberturas de flujos de efectivo	19.079.065	-89.490	-1.866.384	456.651	352.864
III. Subvenciones, donaciones y legados recibidos		166.875			
V. Efecto impositivo	-4.769.766	-19.346	466.596	-114.163	-88.216
<b>B) Total ingresos y gastos imputados directamente en el patrimonio neto (I + II + III + IV + V)</b>	<b>14.309.299</b>	<b>58.039</b>	<b>-1.399.788</b>	<b>342.488</b>	<b>264.648</b>
Transferencias a la cuenta de pérdidas y ganancias					
VII. Por coberturas de flujos de efectivo	89.490	1.866.385	-456.651	-352.864	973.506
VIII. Subvenciones, donaciones y legados recibidos		-27.813			
IX. Efecto impositivo	-22.373	-459.643	114.163	88.216	-234.376
<b>C) Total transferencias a la cuenta de pérdidas y ganancias (VI + VII + VIII + IX)</b>	<b>67.117</b>	<b>1.378.929</b>	<b>-342.488</b>	<b>-264.648</b>	<b>739.130</b>
<b>TOTAL DE INGRESOS Y GASTOS RECONOCIDOS (A + B + C)</b>	<b>14.864.070</b>	<b>2.570.182</b>	<b>-944.352</b>	<b>276.423</b>	<b>1.242.771</b>

Datos: CC.AA. Gesternova S.A. Fuente: Elaboración propia

Tabla 29 – ECPN – Estado total de cambios en el patrimonio neto (ETC) de Gesternova S.A.

ESTADO DE CAMBIOS EN EL PATRIMONIO NETO ESTADO TOTAL DE CAMBIOS EN EL P.N. CORRESPONDIENTE	GESTERNOVA S.A.											
	Capital		Reserva de capitalización	Otras reservas	Reserva legal	Acciones propias	Resultado de ejercicios anteriores	Resultado del ejercicio	Dividendo a cuenta	Otros instrumentos de P.N.	Ajustes por cambios de valor	Subvenciones, donaciones y legados
	Escriturado	No exigido										
<b>A) SALDO, FINAL a 31 de Diciembre de 2017</b>	<b>1.971.500</b>		<b>36.726</b>	<b>1.479.856</b>	<b>394.300</b>		<b>238.993</b>			<b>264.648</b>	<b>486.991</b>	<b>4.873.014</b>
<b>B) SALDO AJUSTADO, INICIO a 1 de Enero de 2018</b>	<b>1.971.500</b>	<b>0</b>	<b>36.726</b>	<b>1.479.856</b>	<b>394.300</b>	<b>0</b>	<b>238.993</b>	<b>0</b>	<b>0</b>	<b>264.648</b>	<b>486.991</b>	<b>4.873.014</b>
I. Total ingresos y gastos reconocidos			28.927	697.057			198.583			77.840		1.002.407
II. Operaciones con socios o propietarios	0	0	0	0		-27.240	0	0	0	0	0	-27.240
5. Operaciones con acciones o participaciones propias						-27.240						-27.240
III. Otras variaciones del P.N.							-238.993				-486.991	-725.984
<b>C) SALDO, FINAL a 31 de Diciembre de 2018</b>	<b>1.971.500</b>	<b>0</b>	<b>65.653</b>	<b>2.176.913</b>	<b>394.300</b>	<b>-27.240</b>	<b>198.583</b>	<b>0</b>	<b>0</b>	<b>342.488</b>	<b>0</b>	<b>5.122.197</b>
<b>D) SALDO AJUSTADO, INICIO a 1 de Enero de 2019</b>	<b>1.971.500</b>	<b>0</b>	<b>65.653</b>	<b>2.176.913</b>	<b>394.300</b>	<b>-27.240</b>	<b>198.583</b>	<b>0</b>	<b>0</b>	<b>342.488</b>	<b>0</b>	<b>5.122.197</b>
I. Total ingresos y gastos reconocidos							797.924			-1.742.276		-944.352
III. Otras variaciones del P.N.			21.007	177.576			-198.583					0
<b>E) SALDO, FINAL a 31 de Diciembre de 2019</b>	<b>1.971.500</b>	<b>0</b>	<b>86.660</b>	<b>2.354.489</b>	<b>394.300</b>	<b>-27.240</b>	<b>797.924</b>	<b>0</b>	<b>0</b>	<b>-1.399.788</b>	<b>0</b>	<b>4.177.845</b>
I. Ajustes por cambios de criterio 2019	-12.000			-15.240		27.240						0
<b>F) SALDO AJUSTADO, INICIO a 1 de Enero de 2020</b>	<b>1.959.500</b>	<b>0</b>	<b>86.660</b>	<b>2.339.249</b>	<b>394.300</b>	<b>0</b>	<b>797.924</b>	<b>0</b>	<b>0</b>	<b>-1.399.788</b>	<b>0</b>	<b>4.177.845</b>
I. Total ingresos y gastos reconocidos							1.133.214			1.332.670	104.297	2.570.181
II. Operaciones con socios o propietarios	0	0	0	-49.645	0	0	-764.205	0	0	0	0	-813.850
4. Distribución del resultado del ejercicio anterior				-49.645			-764.205					-813.850
III. Otras variaciones del P.N.			17.758	15.961			-33.719					0
<b>G) SALDO, FINAL a 31 de Diciembre de 2020</b>	<b>1.959.500</b>	<b>0</b>	<b>104.418</b>	<b>2.305.565</b>	<b>394.300</b>	<b>0</b>	<b>1.133.214</b>	<b>0</b>	<b>0</b>	<b>-67.118</b>	<b>104.297</b>	<b>5.934.176</b>
<b>H) SALDO AJUSTADO, INICIO a 1 de Enero de 2021</b>	<b>1.959.500</b>	<b>0</b>	<b>104.418</b>	<b>2.305.565</b>	<b>394.300</b>	<b>0</b>	<b>1.133.214</b>	<b>0</b>	<b>0</b>	<b>-67.118</b>	<b>104.297</b>	<b>5.934.176</b>
I. Total ingresos y gastos reconocidos							487.654			14.376.416		14.864.070
III. Otras variaciones del P.N.				1.133.214			-1.133.214					0
<b>I) SALDO, FINAL a 31 de Diciembre de 2021</b>	<b>1.959.500</b>	<b>0</b>	<b>104.418</b>	<b>3.438.779</b>	<b>394.300</b>	<b>0</b>	<b>487.654</b>	<b>0</b>	<b>0</b>	<b>14.309.298</b>	<b>104.297</b>	<b>20.798.246</b>

Datos: CC.AA. Gesternova S.A. Fuente: Elaboración propia

Tabla 30 – EFE – Estado de flujos de efectivo de Gesternova S.A.

ESTADO DE FLUJOS DE EFECTIVO	GESTERNOVA S.A.				
	31/12/2021	31/12/2020	31/12/2019	31/12/2018	31/12/2017
<b>A) FLUJOS DE EFECTIVO DE LAS ACTIVIDADES DE EXPLOTACIÓN</b>					
<b>1. Resultado del ejercicio antes de impuestos</b>	<b>680.508</b>	<b>1.637.758</b>	<b>898.183</b>	<b>270.815</b>	<b>309.776</b>
<b>2. Ajustes del resultado</b>	<b>9.033.081</b>	<b>1.748.126</b>	<b>-1.228.511</b>	<b>29.782</b>	<b>1.031.084</b>
a) Amortización del inmovilizado (+)	191.142	134.355	147.873	149.098	160.343
b) Correcciones valorativas por deterioro (+/-)	457.111	288.073	224.967	209.494	-60.523
c) Variación de provisiones (+/-)	7.711.981	-882.895	-1.721.455	-452.776	916.092
d) Imputación de subvenciones (-)	111.966	-27.813	-86		
f) Resultados por bajas y enajenaciones de instrumentos financieros (+/-)	340.420	310.215			
g) Ingresos financieros (-)	-42.759	-712	-2.418	-7.196	-20.407
h) Gastos financieros (-)	172.897	149.002	93.198	131.162	82.397
i) Diferencias de cambio (+/-)	833	-14.788	29.410		-46.818
k) Otros ingresos y gastos (-/+)	89.490	1.792.689			
<b>3. Cambios en el capital corriente</b>	<b>-15.904.395</b>	<b>258.677</b>	<b>-117.323</b>	<b>-657.362</b>	<b>-284.598</b>
a) Existencias (+/-)	-602.950				
b) Deudores y otras cuentas a cobrar (+/-)	-4.371.753	-1.147.476	64.617	-3.481.577	-2.737.937
c) Otros activos corrientes (+/-)					547.294
d) Acreedores y otras cuentas a pagar (+/-)	4.211.695	1.406.153	-181.940	2.824.215	1.971.510
e) Otros pasivos corrientes (+/-)					-65.465
f) Otros activos y pasivos no corrientes (+/-)	-15.141.387				
<b>4. Otros flujos de efectivo de las actividades de explotación</b>	<b>-425.206</b>	<b>-238.722</b>	<b>-142.732</b>	<b>-166.995</b>	<b>-133.647</b>
a) Pagos de intereses (-)	-172.897	-149.002	-93.198	-131.162	-82.397
b) Cobros de dividendos (+)				7.197	
c) Cobros de intereses (+)	42.759	712	2.418		20.407
d) Cobros (pagos) por impuesto sobre beneficios (+/-)	-312.365	-90.432	-51.952	-43.030	-71.657
e) Otros pagos (cobros) (-/+)	17.297				
<b>5. Flujos de efectivo de las actividades de explotación (+/-1+/-2+/-3+/-4)</b>	<b>-6.616.012</b>	<b>3.405.839</b>	<b>-590.383</b>	<b>-523.760</b>	<b>922.615</b>
<b>B) FLUJOS DE EFECTIVO DE LAS ACTIVIDADES DE INVERSIÓN</b>					
<b>6. Pagos por inversiones (-)</b>	<b>-6.896.517</b>	<b>-112.257</b>	<b>-2.785.343</b>	<b>-351.668</b>	<b>-648.418</b>
a) Empresas del grupo y asociadas	-1.108.814		-1.442.512	-119.003	
b) Inmovilizado intangible	-76.262	-27.574		-993	-2.490
c) Inmovilizado material	-1.044.758	-79.681	-105.127	-42.428	-145.928
e) Otros activos financieros	-4.666.683	-5.002	-1.237.704	-189.244	-500.000
<b>7. Cobros por desinversiones (+)</b>	<b>0</b>	<b>1.608.050</b>	<b>300.000</b>	<b>600.000</b>	<b>495.000</b>
a) Empresas del grupo y asociadas		182.770			
e) Otros activos financieros		1.425.280	300.000		495.000
f) Activos no corrientes mantenidos para la venta				600.000	
<b>8. Flujos de efectivo de las actividades de inversión (7-6)</b>	<b>-6.896.517</b>	<b>1.495.793</b>	<b>-2.485.343</b>	<b>248.332</b>	<b>-153.418</b>
<b>C) FLUJOS DE EFECTIVO DE LAS ACTIVIDADES DE FINANCIACIÓN</b>					
<b>9. Cobros y pagos por instrumentos de patrimonio</b>	<b>0</b>	<b>0</b>	<b>0</b>	<b>-27.240</b>	<b>0</b>
c) Adquisición de instrumentos de patrimonio propio (-)				-27.240	
<b>10. Cobros y pagos por instrumentos de pasivo financiero</b>	<b>9.204.556</b>	<b>288.401</b>	<b>3.514.704</b>	<b>745.586</b>	<b>229.820</b>
a) Emisión	9.204.556	288.401	3.514.704	745.586	229.820
2. Deudas con entidades de crédito (+)	5.661.382	121.526	2.630.496	745.586	229.820
3. Deudas con empresas del grupo y asociadas (+)	1.150.000				
4. Otras deudas (+)	2.393.174	166.875	884.208		
<b>11. Pagos por dividendos y remuneraciones de otros instrumentos de patrimonio</b>	<b>0</b>	<b>-813.850</b>	<b>0</b>	<b>0</b>	<b>0</b>
a) Dividendos (-)		-813.850			
<b>12. Flujos de efectivo de las actividades de financiación (+/-9+/-10-11)</b>	<b>9.204.556</b>	<b>-525.449</b>	<b>3.514.704</b>	<b>718.346</b>	<b>229.820</b>
<b>D) EFECTO DE LAS VARIACIONES DE LOS TIPOS DE CAMBIO</b>	<b>-833</b>	<b>14.788</b>	<b>-29.409</b>		
<b>E) AUMENTO/DISMINUCIÓN NETA DEL EFECTIVO O EQUIVALENTES (+/-5+/-8+/-12+/-D)</b>	<b>-4.308.806</b>	<b>4.390.971</b>	<b>409.569</b>	<b>442.918</b>	<b>999.017</b>
Efectivo o equivalentes al comienzo del ejercicio	10.061.215	5.670.244	5.260.675	4.817.757	3.818.740
Efectivo o equivalentes al final del ejercicio	5.752.409	10.061.215	5.670.244	5.260.675	4.817.757

Datos: CC.AA. Gesternova S.A. Fuente: Elaboración propia

Tabla 31 – Balance de situación de Unieléctrica Energía S.A. – Porcentajes verticales

UNIELÉCTRICA ENERGÍA S.A.										
BALANCE	31/12/2021	%	31/12/2020	%	31/12/2019	%	31/12/2018	%	31/12/2017	%
<b>ACTIVO</b>										
<b>A) ACTIVO NO CORRIENTE</b>	<b>53.505.199</b>	<b>53,08%</b>	<b>19.959.733</b>	<b>36,54%</b>	<b>15.074.951</b>	<b>41,49%</b>	<b>13.291.742</b>	<b>36,82%</b>	<b>7.464.444</b>	<b>27,75%</b>
<b>I. Inmovilizado intangible</b>	<b>298.776</b>	<b>0,30%</b>	<b>292.914</b>	<b>0,54%</b>	<b>294.877</b>	<b>0,81%</b>	<b>178.184</b>	<b>0,49%</b>	<b>1.113</b>	<b>0,00%</b>
5. Aplicaciones informáticas	298.776	0,30%	292.914	0,54%	294.877	0,81%	178.184	0,49%	1.113	0,00%
<b>II. Inmovilizado material</b>	<b>2.274.292</b>	<b>2,26%</b>	<b>881.157</b>	<b>1,61%</b>	<b>756.073</b>	<b>2,08%</b>	<b>766.855</b>	<b>2,12%</b>	<b>768.911</b>	<b>2,86%</b>
1. Terrenos y construcciones	615.999	0,61%	629.773	1,15%	643.548	1,77%	657.286	1,82%	671.023	2,49%
2. Instalaciones técnicas y otro inmovilizado material	132.256	0,13%	139.365	0,26%	112.525	0,31%	109.569	0,30%	97.888	0,36%
3. Inmovilizado en curso y anticipos	1.526.037	1,51%	112.019	0,21%						
<b>IV. Inversiones en empresas del grupo y asociadas a largo plazo</b>	<b>42.517.253</b>	<b>42,18%</b>	<b>18.314.653</b>	<b>33,53%</b>	<b>13.232.008</b>	<b>36,42%</b>	<b>11.859.700</b>	<b>32,85%</b>	<b>5.590.500</b>	<b>20,78%</b>
1. Instrumentos de patrimonio	2.567.869	2,55%	2.567.869	4,70%	11.715.729	32,25%	11.715.729	32,45%	749.500	2,79%
2. Créditos a empresas	39.949.384	39,63%	15.746.784	28,83%	1.516.279	4,17%	143.971	0,40%	4.841.000	18,00%
<b>V. Inversiones financieras a largo plazo</b>	<b>8.414.878</b>	<b>8,35%</b>	<b>427.747</b>	<b>0,78%</b>	<b>499.730</b>	<b>1,38%</b>	<b>487.003</b>	<b>1,35%</b>	<b>1.103.920</b>	<b>4,10%</b>
1. Instrumentos de patrimonio	481	0,00%	481	0,00%	786	0,00%	2.006	0,01%	483	0,00%
2. Créditos a terceros					112.868	0,31%	112.400	0,31%	573.800	2,13%
4. Derivados	1.102.646	1,09%								
5. Otros activos financieros	7.311.751	7,25%	427.266	0,78%	386.076	1,06%	372.597	1,03%	529.637	1,97%
<b>VI. Activos por impuesto diferido</b>			<b>43.262</b>	<b>0,08%</b>	<b>292.263</b>	<b>0,80%</b>				
<b>B) ACTIVO CORRIENTE</b>	<b>47.293.973</b>	<b>46,92%</b>	<b>34.664.592</b>	<b>63,46%</b>	<b>21.256.725</b>	<b>58,51%</b>	<b>22.807.067</b>	<b>63,18%</b>	<b>19.432.597</b>	<b>72,25%</b>
<b>II. Existencias</b>	<b>10.580</b>	<b>0,01%</b>	<b>10.580</b>	<b>0,02%</b>	<b>44.963</b>	<b>0,12%</b>	<b>44.963</b>	<b>0,12%</b>	<b>7.500</b>	<b>0,03%</b>
1. Comerciales	10.580	0,01%	10.580	0,02%	10.580	0,03%	10.580	0,03%		
6. Anticipos a proveedores					34.383	0,09%	34.383	0,10%	7.500	0,03%
<b>III. Deudores comerciales y otras cuentas a cobrar</b>	<b>37.062.573</b>	<b>36,77%</b>	<b>12.514.360</b>	<b>22,91%</b>	<b>11.358.026</b>	<b>31,26%</b>	<b>8.737.271</b>	<b>24,20%</b>	<b>10.759.785</b>	<b>40,00%</b>
1. Clientes por ventas y prestaciones de servicios	29.248.765	29,02%	11.997.373	21,96%	11.007.484	30,30%	8.605.213	23,84%	10.579.785	39,33%
2. Clientes, empresas del grupo y asociadas	5.135.607	5,09%	505.250	0,92%	207.241	0,57%				
3. Deudores varios							132.000	0,37%	180.000	0,67%
4. Personal	531	0,00%	2.819	0,01%			58	0,00%		
5. Activos por impuesto corriente					885	0,00%				
6. Otros créditos con las Administraciones Públicas	2.677.670	2,66%	8.918	0,02%	142.416	0,39%				
<b>V. Inversiones financieras a corto plazo</b>	<b>4.033.444</b>	<b>4,00%</b>	<b>977.692</b>	<b>1,79%</b>	<b>1.253.415</b>	<b>3,45%</b>	<b>2.548.444</b>	<b>7,06%</b>	<b>0</b>	<b>0,00%</b>
4. Derivados	3.149.822	3,12%	183.052	0,34%			1.869.014	5,18%		
5. Otros activos financieros	883.622	0,88%	794.640	1,45%	1.253.415	3,45%	679.430	1,88%		
<b>VI. Periodificaciones a corto plazo</b>	<b>2.534.558</b>	<b>2,51%</b>	<b>2.099.826</b>	<b>3,84%</b>	<b>2.102.022</b>	<b>5,79%</b>	<b>1.507.795</b>	<b>4,18%</b>	<b>1.485.826</b>	<b>5,52%</b>
<b>VII. Efectivo y otros activos líquidos equivalentes</b>	<b>3.652.818</b>	<b>3,62%</b>	<b>19.062.134</b>	<b>34,90%</b>	<b>6.498.299</b>	<b>17,89%</b>	<b>9.968.594</b>	<b>27,61%</b>	<b>7.179.486</b>	<b>26,69%</b>
1. Tesorería	3.652.818	3,62%	19.062.134	34,90%	6.498.299	17,89%	9.968.594	27,61%	7.179.486	26,69%
<b>TOTAL ACTIVO (A + B)</b>	<b>100.799.172</b>	<b>100,00%</b>	<b>54.624.325</b>	<b>100,00%</b>	<b>36.331.676</b>	<b>100,00%</b>	<b>36.098.809</b>	<b>100,00%</b>	<b>26.897.041</b>	<b>100,00%</b>

BALANCE	31/12/2021	%	31/12/2020	%	31/12/2019	%	31/12/2018	%	31/12/2017	%
<b>PATRIMONIO NETO Y PASIVO</b>										
<b>A) PATRIMONIO NETO</b>	<b>21.104.866</b>	<b>20,94%</b>	<b>9.135.489</b>	<b>16,72%</b>	<b>9.497.002</b>	<b>26,14%</b>	<b>10.497.040</b>	<b>29,08%</b>	<b>6.138.661</b>	<b>22,82%</b>
<b>A-1) Fondos Propios</b>	<b>17.915.515</b>	<b>17,77%</b>	<b>9.265.273</b>	<b>16,96%</b>	<b>10.373.792</b>	<b>28,55%</b>	<b>9.303.099</b>	<b>25,77%</b>	<b>6.138.661</b>	<b>22,82%</b>
<b>I. Capital</b>	<b>1.000.000</b>	<b>0,99%</b>	<b>1.000.000</b>	<b>1,83%</b>	<b>1.000.000</b>	<b>2,75%</b>	<b>1.000.000</b>	<b>2,77%</b>	<b>1.000.000</b>	<b>3,72%</b>
1. Capital escriturado	1.000.000	0,99%	1.000.000	1,83%	1.000.000	2,75%	1.000.000	2,77%	1.000.000	3,72%
<b>III. Reservas</b>	<b>8.265.273</b>	<b>8,20%</b>	<b>3.952.699</b>	<b>7,24%</b>	<b>4.095.577</b>	<b>11,27%</b>	<b>3.795.835</b>	<b>10,52%</b>	<b>3.599.430</b>	<b>13,38%</b>
1. Legal y estatutarias	200.000	0,20%	200.000	0,37%	200.000	0,55%	200.000	0,55%	200.000	0,74%
2. Otras reservas	7.857.570	7,80%	3.467.514	6,35%	3.895.577	10,72%	3.312.517	9,18%	3.156.812	11,74%
4. Reserva de capitalización	207.703	0,21%	285.185	0,52%	283.318	0,78%	283.318	0,78%	242.618	0,90%
<b>VII. Resultado del ejercicio</b>	<b>8.650.242</b>	<b>8,58%</b>	<b>8.563.380</b>	<b>15,68%</b>	<b>5.278.215</b>	<b>14,53%</b>	<b>4.507.264</b>	<b>12,49%</b>	<b>4.728.088</b>	<b>17,58%</b>
<b>VIII. (Dividendo a cuenta)</b>			<b>-4.250.806</b>	<b>-7,78%</b>					<b>-3.188.857</b>	<b>-11,86%</b>
<b>A-2) Ajustes por cambio de valor</b>	<b>3.189.351</b>	<b>3,16%</b>	<b>-129.784</b>	<b>-0,24%</b>	<b>-876.790</b>	<b>-2,41%</b>	<b>1.193.941</b>	<b>3,31%</b>	<b>0</b>	<b>0,00%</b>
<b>II. Operaciones de cobertura</b>	<b>3.189.351</b>	<b>3,16%</b>	<b>-129.784</b>	<b>-0,24%</b>	<b>-876.790</b>	<b>-2,41%</b>	<b>1.193.941</b>	<b>3,31%</b>	<b>0</b>	<b>0,00%</b>
<b>B) PASIVO NO CORRIENTE</b>	<b>48.714.212</b>	<b>48,33%</b>	<b>24.407.604</b>	<b>44,68%</b>	<b>2.413.808</b>	<b>6,64%</b>	<b>2.598.977</b>	<b>7,20%</b>	<b>4.984.735</b>	<b>18,53%</b>
<b>I. Provisiones a largo plazo</b>	<b>0</b>	<b>0,00%</b>	<b>0</b>	<b>0,00%</b>	<b>0</b>	<b>0,00%</b>	<b>0</b>	<b>0,00%</b>	<b>1.928.674</b>	<b>7,17%</b>
4. Otras provisiones									1.928.674	7,17%
<b>II. Deudas a largo plazo</b>	<b>23.752.622</b>	<b>23,56%</b>	<b>24.100.008</b>	<b>44,12%</b>	<b>2.052.158</b>	<b>5,65%</b>	<b>1.839.347</b>	<b>5,10%</b>	<b>2.699.028</b>	<b>10,03%</b>
2. Deudas con entidades de crédito	23.329.983	23,15%	23.327.260	42,70%	1.355.848	3,73%	1.162.255	3,22%	1.827.491	6,79%
4. Derivados			356.098	0,65%	282.133	0,78%	277.092	0,77%		
5. Otros pasivos financieros	422.639	0,42%	416.650	0,76%	414.177	1,14%	400.000	1,11%	871.537	3,24%
<b>III. Deudas con empresas del grupo y asociadas a largo plazo</b>	<b>23.714.600</b>	<b>23,53%</b>	<b>23.714.600</b>	<b>44,11%</b>	<b>23.714.600</b>	<b>66,10%</b>	<b>23.714.600</b>	<b>66,10%</b>	<b>23.714.600</b>	<b>89,00%</b>
<b>IV. Pasivos por impuesto diferido</b>	<b>1.246.990</b>	<b>1,24%</b>	<b>307.596</b>	<b>0,56%</b>	<b>361.650</b>	<b>1,00%</b>	<b>759.630</b>	<b>2,10%</b>	<b>357.033</b>	<b>1,33%</b>
<b>C) PASIVO CORRIENTE</b>	<b>30.980.094</b>	<b>30,73%</b>	<b>21.081.232</b>	<b>38,59%</b>	<b>24.420.866</b>	<b>67,22%</b>	<b>23.002.792</b>	<b>63,72%</b>	<b>15.773.645</b>	<b>58,64%</b>
<b>II. Provisiones a corto plazo</b>	<b>0</b>	<b>0,00%</b>	<b>0</b>	<b>0,00%</b>	<b>0</b>	<b>0,00%</b>	<b>0</b>	<b>0,00%</b>	<b>2.556</b>	<b>0,01%</b>
2. Otras provisiones									2.556	0,01%
<b>III. Deudas a corto plazo</b>	<b>6.403.650</b>	<b>6,35%</b>	<b>8.704.468</b>	<b>15,94%</b>	<b>12.806.803</b>	<b>35,25%</b>	<b>16.048.521</b>	<b>44,46%</b>	<b>11.826.896</b>	<b>43,97%</b>
2. Deudas con entidades de crédito	6.231.224	6,18%	8.516.349	15,59%	11.700.416	32,20%	15.780.267	43,71%	11.636.896	43,26%
4. Derivados					886.920	2,44%				
5. Otros pasivos financieros	172.426	0,17%	188.119	0,34%	219.467	0,60%	268.254	0,74%	190.000	0,71%
<b>IV. Deudas con empresas del grupo y asociadas a corto plazo</b>	<b>14.364.223</b>	<b>14,25%</b>	<b>2.929.154</b>	<b>5,36%</b>	<b>1.421.251</b>	<b>3,91%</b>	<b>6.954.271</b>	<b>19,26%</b>	<b>3.944.193</b>	<b>14,66%</b>
<b>V. Acreedores comerciales y otras cuentas a pagar</b>	<b>10.185.825</b>	<b>10,11%</b>	<b>9.447.610</b>	<b>17,30%</b>	<b>10.192.812</b>	<b>28,05%</b>	<b>6.954.271</b>	<b>19,26%</b>	<b>3.944.193</b>	<b>14,66%</b>
1. Proveedores	4.686.289	4,65%	5.008.241	9,17%	5.202.728	14,32%	3.164.540	8,77%	2.739.295	10,18%
2. Proveedores, empresas del grupo y asociadas	2.228.459	2,21%	981.449	1,80%	939.942	2,59%				
3. Acreedores varios	99.690	0,10%	17.779	0,03%	8.004	0,02%	12.078	0,03%	111.186	0,41%
4. Personal (remuneraciones pendientes de pago)					310	0,00%				
5. Pasivos por impuesto corriente							467.461	1,29%	22.941	0,09%
6. Otras deudas con las Administraciones Públicas	3.171.387	3,15%	3.440.141	6,30%	4.041.828	11,12%	3.310.192	9,17%	1.070.771	3,98%
<b>VI. Periodificaciones a corto plazo</b>	<b>26.396</b>	<b>0,03%</b>	<b>0</b>	<b>0,00%</b>	<b>0</b>	<b>0,00%</b>	<b>0</b>	<b>0,00%</b>	<b>0</b>	<b>0,00%</b>
<b>TOTAL PATRIMONIO NETO Y PASIVO (A + B + C)</b>	<b>100.799.172</b>	<b>100,00%</b>	<b>54.624.325</b>	<b>100,00%</b>	<b>36.331.676</b>	<b>100,00%</b>	<b>36.098.809</b>	<b>100,00%</b>	<b>26.897.041</b>	<b>100,00%</b>

Datos: CC.AA. Unieléctrica Energía S.A. Fuente: Elaboración propia

**Tabla 32 – Balance de situación de Unieléctrica Energía S.A. – Porcentajes horizontales**

<b>UNIELÉCTRICA ENERGÍA S.A.</b>										
BALANCE	31/12/2021	% 21/17	% 21/20	31/12/2020	% 20/19	31/12/2019	% 19/18	31/12/2018	% 18/17	31/12/2017
<b>ACTIVO</b>										
<b>A) ACTIVO NO CORRIENTE</b>	<b>53.505.199</b>	<b>616,80%</b>	<b>168,07%</b>	<b>19.959.733</b>	<b>32,40%</b>	<b>15.074.951</b>	<b>13,42%</b>	<b>13.291.742</b>	<b>78,07%</b>	<b>7.464.444</b>
<b>I. Inmovilizado intangible</b>	<b>298.776</b>	<b>26744,20%</b>	<b>2,00%</b>	<b>292.914</b>	<b>-0,67%</b>	<b>294.877</b>	<b>65,49%</b>	<b>178.184</b>	<b>15909,34%</b>	<b>1.113</b>
5. Aplicaciones informáticas	298.776	26744,20%	2,00%	292.914	-0,67%	294.877	65,49%	178.184	15909,34%	1.113
<b>II. Inmovilizado material</b>	<b>2.274.292</b>	<b>195,78%</b>	<b>158,10%</b>	<b>881.157</b>	<b>16,54%</b>	<b>756.073</b>	<b>-1,41%</b>	<b>766.855</b>	<b>-0,27%</b>	<b>768.911</b>
1. Terrenos y construcciones	615.999	-8,20%	-2,19%	629.773	-2,14%	643.548	-2,09%	657.286	-5,05%	671.023
2. Instalaciones técnicas y otro inmovilizado material	132.256	35,11%	-5,10%	139.365	23,85%	112.525	2,70%	109.569	11,93%	97.888
3. Inmovilizado en curso y anticipos	1.526.037		1262,30%	112.019						
<b>IV. Inversiones en empresas del grupo y asociadas a largo plazo</b>	<b>42.517.253</b>	<b>660,53%</b>	<b>132,15%</b>	<b>18.314.653</b>	<b>38,41%</b>	<b>13.232.008</b>	<b>11,57%</b>	<b>11.859.700</b>	<b>112,14%</b>	<b>5.590.500</b>
1. Instrumentos de patrimonio	2.567.869	242,61%	0,00%	2.567.869	-78,08%	11.715.729	0,00%	11.715.729	1463,14%	749.500
2. Créditos a empresas	39.949.384	725,23%	153,70%	15.746.784	938,51%	1.516.279	953,18%	143.971	-97,03%	4.841.000
<b>V. Inversiones financieras a largo plazo</b>	<b>8.414.878</b>	<b>662,27%</b>	<b>1867,26%</b>	<b>427.747</b>	<b>-14,40%</b>	<b>499.730</b>	<b>2,61%</b>	<b>487.003</b>	<b>-55,88%</b>	<b>1.103.920</b>
1. Instrumentos de patrimonio	481	-0,41%	0,00%	481	-38,80%	786	-60,82%	2.006	315,32%	483
2. Créditos a terceros						112.868	0,42%	112.400	-80,41%	573.800
4. Derivados	1.102.646									
5. Otros activos financieros	7.311.751	1280,52%	1611,29%	427.266	10,67%	386.076	3,62%	372.597	-29,65%	529.637
<b>VI. Activos por impuesto diferido</b>				<b>43.262</b>	<b>-85,20%</b>	<b>292.263</b>				
<b>B) ACTIVO CORRIENTE</b>	<b>47.293.973</b>	<b>143,37%</b>	<b>36,43%</b>	<b>34.664.592</b>	<b>63,08%</b>	<b>21.256.725</b>	<b>-6,80%</b>	<b>22.807.067</b>	<b>17,36%</b>	<b>19.432.597</b>
<b>II. Existencias</b>	<b>10.580</b>	<b>41,07%</b>	<b>0,00%</b>	<b>10.580</b>	<b>-76,47%</b>	<b>44.963</b>	<b>0,00%</b>	<b>44.963</b>	<b>499,51%</b>	<b>7.500</b>
1. Comerciales	10.580	41,07%	0,00%	10.580	-76,47%	44.963	0,00%	44.963	499,51%	7.500
6. Anticipos a proveedores						10.580	0,00%	10.580		
<b>III. Deudores comerciales y otras cuentas a cobrar</b>	<b>37.062.573</b>	<b>244,45%</b>	<b>196,16%</b>	<b>12.514.360</b>	<b>10,18%</b>	<b>11.358.026</b>	<b>30,00%</b>	<b>8.737.271</b>	<b>-18,80%</b>	<b>10.759.785</b>
1. Clientes por ventas y prestaciones de servicios	29.248.765	176,46%	143,79%	11.997.373	8,99%	11.007.484	27,92%	8.605.213	-18,66%	10.579.785
2. Clientes, empresas del grupo y asociadas	5.135.607		916,45%	505.250	143,80%	207.241				
3. Deudores varios								132.000	-26,67%	180.000
4. Personal	531		-81,16%	2.819				58		
5. Activos por impuesto corriente						885				
6. Otros créditos con las Administraciones Públicas	2.677.670		29925,45%	8.918	-93,74%	142.416				
<b>V. Inversiones financieras a corto plazo</b>	<b>4.033.444</b>		<b>312,55%</b>	<b>977.692</b>	<b>-22,00%</b>	<b>1.253.415</b>	<b>-50,82%</b>	<b>2.548.444</b>		<b>0</b>
4. Derivados	3.149.822		1620,73%	183.052				1.869.014		
5. Otros activos financieros	883.622		11,20%	794.640	-36,60%	1.253.415	84,48%	679.430		
<b>VI. Periodificaciones a corto plazo</b>	<b>2.534.558</b>	<b>70,58%</b>	<b>20,70%</b>	<b>2.099.826</b>	<b>-0,10%</b>	<b>2.102.022</b>	<b>39,41%</b>	<b>1.507.795</b>	<b>1,48%</b>	<b>1.485.826</b>
<b>VII. Efectivo y otros activos líquidos equivalentes</b>	<b>3.652.818</b>	<b>-49,12%</b>	<b>-80,84%</b>	<b>19.062.134</b>	<b>193,34%</b>	<b>6.498.299</b>	<b>-34,81%</b>	<b>9.968.594</b>	<b>38,85%</b>	<b>7.179.486</b>
1. Tesorería	3.652.818	-49,12%	-80,84%	19.062.134	193,34%	6.498.299	-34,81%	9.968.594	38,85%	7.179.486
<b>TOTAL ACTIVO (A + B)</b>	<b>100.799.172</b>	<b>274,76%</b>	<b>84,53%</b>	<b>54.624.325</b>	<b>50,35%</b>	<b>36.331.676</b>	<b>0,65%</b>	<b>36.098.809</b>	<b>34,21%</b>	<b>26.897.041</b>

BALANCE	31/12/2021	% 21/17	% 21/20	31/12/2020	% 20/19	31/12/2019	% 19/18	31/12/2018	% 18/17	31/12/2017
<b>PATRIMONIO NETO Y PASIVO</b>										
<b>A) PATRIMONIO NETO</b>	<b>21.104.866</b>	<b>243,80%</b>	<b>131,02%</b>	<b>9.135.489</b>	<b>-3,81%</b>	<b>9.497.002</b>	<b>-9,53%</b>	<b>10.497.040</b>	<b>71,00%</b>	<b>6.138.661</b>
<b>A-1) Fondos Propios</b>	<b>17.915.515</b>	<b>191,85%</b>	<b>93,36%</b>	<b>9.265.273</b>	<b>-10,69%</b>	<b>10.373.792</b>	<b>11,51%</b>	<b>9.303.099</b>	<b>51,55%</b>	<b>6.138.661</b>
<b>I. Capital</b>	<b>1.000.000</b>	<b>0,00%</b>	<b>0,00%</b>	<b>1.000.000</b>	<b>0,00%</b>	<b>1.000.000</b>	<b>0,00%</b>	<b>1.000.000</b>	<b>0,00%</b>	<b>1.000.000</b>
1. Capital escrutado	1.000.000	0,00%	0,00%	1.000.000	0,00%	1.000.000	0,00%	1.000.000	0,00%	1.000.000
<b>III. Reservas</b>	<b>8.265.273</b>	<b>129,63%</b>	<b>109,10%</b>	<b>3.952.699</b>	<b>-3,49%</b>	<b>4.095.577</b>	<b>7,90%</b>	<b>3.795.835</b>	<b>5,46%</b>	<b>3.599.430</b>
1. Legal y estatutarias	200.000	0,00%	0,00%	200.000	0,00%	200.000	0,00%	200.000	0,00%	200.000
2. Otras reservas	7.857.570	148,91%	126,61%	3.467.514	-10,99%	3.895.577	17,60%	3.312.517	4,93%	3.156.812
4. Reserva de capitalización	207.703	-14,39%	-27,17%	285.185				283.318	16,78%	242.618
<b>VII. Resultado del ejercicio</b>	<b>8.650.242</b>	<b>82,95%</b>	<b>1,01%</b>	<b>8.563.380</b>	<b>62,24%</b>	<b>5.278.215</b>	<b>17,10%</b>	<b>4.507.264</b>	<b>-4,67%</b>	<b>4.728.088</b>
<b>VIII. (Dividendo a cuenta)</b>				<b>-4.250.806</b>						<b>-3.188.857</b>
<b>A-2) Ajustes por cambio de valor</b>	<b>3.189.351</b>		<b>-2557,43%</b>	<b>-129.784</b>	<b>-85,20%</b>	<b>-876.790</b>	<b>-173,44%</b>	<b>1.193.941</b>		<b>0</b>
<b>II. Operaciones de cobertura</b>	<b>3.189.351</b>		<b>-2557,43%</b>	<b>-129.784</b>	<b>-85,20%</b>	<b>-876.790</b>	<b>-173,44%</b>	<b>1.193.941</b>		<b>0</b>
<b>B) PASIVO NO CORRIENTE</b>	<b>48.714.212</b>	<b>877,27%</b>	<b>99,59%</b>	<b>24.407.604</b>	<b>911,17%</b>	<b>2.413.808</b>	<b>-7,12%</b>	<b>2.598.977</b>	<b>-47,86%</b>	<b>4.984.735</b>
<b>I. Provisiones a largo plazo</b>	<b>0</b>			<b>0</b>		<b>0</b>		<b>0</b>		<b>1.928.674</b>
4. Otras provisiones										1.928.674
<b>II. Deudas a largo plazo</b>	<b>23.752.622</b>	<b>780,04%</b>	<b>-1,44%</b>	<b>24.100.008</b>	<b>1074,37%</b>	<b>2.052.158</b>	<b>11,57%</b>	<b>1.839.347</b>	<b>-31,85%</b>	<b>2.699.028</b>
2. Deudas con entidades de crédito	23.329.983	1176,61%	0,01%	23.327.260	1620,49%	1.355.848	16,66%	1.162.255	-36,40%	1.827.491
4. Derivados				356.098	26,22%	282.133	1,82%	277.092		
5. Otros pasivos financieros	422.639	-51,51%	1,44%	416.650	0,60%	414.177	3,54%	400.000	-54,10%	871.537
<b>III. Deudas con empresas del grupo y asociadas a largo plazo</b>	<b>23.714.600</b>									
<b>IV. Pasivos por impuesto diferido</b>	<b>1.246.990</b>	<b>249,26%</b>	<b>305,40%</b>	<b>307.596</b>	<b>-14,95%</b>	<b>361.650</b>	<b>-52,39%</b>	<b>759.630</b>	<b>112,76%</b>	<b>357.033</b>
<b>C) PASIVO CORRIENTE</b>	<b>30.980.094</b>	<b>96,40%</b>	<b>46,96%</b>	<b>21.081.232</b>	<b>-13,68%</b>	<b>24.420.866</b>	<b>6,16%</b>	<b>23.002.792</b>	<b>45,83%</b>	<b>15.773.645</b>
<b>II. Provisiones a corto plazo</b>	<b>0</b>			<b>0</b>		<b>0</b>		<b>0</b>		<b>2.556</b>
2. Otras provisiones										2.556
<b>III. Deudas a corto plazo</b>	<b>6.403.650</b>	<b>-45,86%</b>	<b>-26,43%</b>	<b>8.704.468</b>	<b>-32,03%</b>	<b>12.806.803</b>	<b>-20,20%</b>	<b>16.048.521</b>	<b>35,70%</b>	<b>11.826.896</b>
2. Deudas con entidades de crédito	6.231.224	-46,45%	-26,83%	8.516.349	-27,21%	11.700.416	-25,85%	15.780.267	35,61%	11.636.896
4. Derivados						886.920				
5. Otros pasivos financieros	172.426	-9,25%	-8,34%	188.119	-14,28%	219.467	-18,19%	268.254	41,19%	190.000
<b>IV. Deudas con empresas del grupo y asociadas a corto plazo</b>	<b>14.364.223</b>			<b>2.929.154</b>	<b>106,10%</b>	<b>1.421.251</b>				
<b>V. Acreedores comerciales y otras cuentas a pagar</b>	<b>10.185.825</b>	<b>158,25%</b>	<b>7,81%</b>	<b>9.447.610</b>	<b>-7,31%</b>	<b>10.192.812</b>	<b>46,57%</b>	<b>6.954.271</b>	<b>76,32%</b>	<b>3.944.193</b>
1. Proveedores	4.686.289	71,08%	-6,43%	5.008.241	-3,74%	5.202.728	64,41%	3.164.540	15,52%	2.739.295
2. Proveedores, empresas del grupo y asociadas	2.228.459		127,06%	981.449	4,42%	939.942				
3. Acreedores varios	99.690	-10,34%	460,72%	17.779	122,13%	8.004	-33,73%	12.078	-89,14%	111.186
4. Personal (remuneraciones pendientes de pago)						310				
5. Pasivos por impuesto corriente										
6. Otras deudas con las Administraciones Públicas	3.171.387	196,18%	-7,81%	3.440.141	-14,89%	4.041.828	22,10%	3.310.192	209,14%	1.070.771
<b>VI. Periodificaciones a corto plazo</b>	<b>26.396</b>									
<b>TOTAL PATRIMONIO NETO Y PASIVO (A + B + C)</b>	<b>100.799.172</b>	<b>274,76%</b>	<b>84,53%</b>	<b>54.624.325</b>	<b>50,35%</b>	<b>36.331.676</b>	<b>0,65%</b>	<b>36.098.809</b>	<b>34,21%</b>	<b>26.897.041</b>

Datos: CC.AA. Unieléctrica Energía S.A. Fuente: Elaboración propia



**Tabla 33 – Cuenta de resultados de Unieléctrica Energía S.A. – Porcentajes verticales**

		UNIELÉCTRICA ENERGÍA S.A.									
CUENTA DE PÉRDIDAS Y GANANCIAS		31/12/2021	%	31/12/2020	%	31/12/2019	%	31/12/2018	%	31/12/2017	%
<b>A) OPERACIONES CONTINUADAS</b>											
1. Importe neto de la cifra de negocios		151.171.686	100,00%	95.342.006	100,00%	113.956.833	100,00%	108.177.563	100,00%	129.075.086	100,00%
a) Ventas		149.278.725	98,75%	93.893.525	98,48%	111.818.951	98,12%	105.515.563	97,54%	125.014.462	96,85%
b) Prestaciones de servicios		1.892.961	1,25%	1.448.481	1,52%	2.137.882	1,88%	2.662.000	2,46%	4.060.624	3,15%
3. Trabajos realizados por la empresa para su activo		88.175	0,06%	76.618	0,08%	144.985	0,13%	155.812	0,14%	0	0,00%
4. Aprovisionamientos		-135.195.222	-89,43%	-85.173.705	-89,33%	-102.595.113	-90,03%	-98.036.453	-90,63%	-119.287.899	-92,42%
a) Consumo de mercaderías		-131.202.335	-86,79%	-81.153.479	-85,12%	-98.881.321	-86,77%	-95.328.680	-88,12%	-115.380.617	-89,39%
c) Trabajos realizados por otras empresas		-3.992.887	-2,64%	-4.020.226	-4,22%	-3.713.792	-3,26%	-2.707.773	-2,50%	-3.907.282	-3,03%
5. Otros ingresos de explotación		1.161.544	0,77%	60.480	0,06%	55.800	0,05%	40.037	0,04%	11.689	0,01%
a) Ingresos accesorios y otros de gestión corriente		1.161.544	0,77%	60.480	0,06%	55.800	0,05%	40.037	0,04%	11.689	0,01%
6. Gastos de personal		-1.486.508	-0,98%	-1.395.992	-1,46%	-1.927.123	-1,69%	-1.682.839	-1,56%	-1.009.625	-0,78%
a) Sueldos, salarios y asimilados		-1.143.854	-0,76%	-1.069.388	-1,12%	-1.563.164	-1,37%	-1.365.662	-1,26%	-771.782	-0,60%
b) Cargas sociales		-342.654	-0,23%	-326.604	-0,34%	-363.959	-0,32%	-317.177	-0,29%	-237.843	-0,18%
7. Otros gastos de explotación		-4.128.698	-2,73%	-2.843.807	-2,98%	-3.599.054	-3,16%	-3.116.898	-2,88%	-2.409.216	-1,87%
a) Servicios exteriores		-2.161.571	-1,43%	-1.704.503	-1,79%	-1.505.868	-1,32%	-992.352	-0,92%	-914.621	-0,71%
b) Tributos		-1.375.885	-0,91%	-551.305	-0,58%	-1.332.637	-1,17%	-1.188.670	-1,10%	-990.176	-0,77%
c) Pérdidas, deterioro y variación de provisiones por operaciones comerciales		-591.242	-0,39%	-587.999	-0,62%	-760.549	-0,67%	-935.876	-0,87%	-504.419	-0,39%
8. Amortización del inmovilizado		-131.835	-0,09%	-146.484	-0,15%	-93.535	-0,08%	-37.033	-0,03%	-52.102	-0,04%
11. Deterioro y resultados por enajenaciones del inmovilizado		0	0,00%	0	0,00%	0	0,00%	0	0,00%	17.192	0,01%
b) Resultados por enajenaciones y otras		0	0,00%	0	0,00%	0	0,00%	0	0,00%	17.192	0,01%
13. Otros resultados		-7.016	0,00%	40.605	0,04%	-57.202	-0,05%	119.243	0,11%	26.256	0,02%
a) Gastos excepcionales		-7.016	0,00%	0	0,00%	-57.202	-0,05%	0	0,00%	0	0,00%
b) Ingresos excepcionales		0	0,00%	40.605	0,04%	0	0,00%	119.243	0,11%	26.256	0,02%
<b>A.1) RESULTADO DE EXPLOTACIÓN (1+2+3+4+5+6+7+8+9+10+11+12+13)</b>		<b>11.472.126</b>	<b>7,59%</b>	<b>5.959.721</b>	<b>6,25%</b>	<b>5.885.591</b>	<b>5,16%</b>	<b>5.619.432</b>	<b>5,19%</b>	<b>6.371.381</b>	<b>4,94%</b>
14. Ingresos financieros		939.152	0,62%	4.591.050	4,82%	1.118.047	0,98%	178.789	0,17%	77.953	0,06%
a) De participaciones en instrumentos de patrimonio		238.936	0,16%	4.250.836	4,46%	1.000.328	0,88%	178.789	0,17%	0	0,00%
a1) En empresas del grupo y asociadas		238.936	0,16%	4.250.836	4,46%	1.000.328	0,88%	169.472	0,16%	0	0,00%
a2) En terceros		0	0,00%	0	0,00%	0	0,00%	9.317	0,01%	0	0,00%
b) De valores negociables y otros instrumentos financieros		700.216	0,46%	340.214	0,36%	117.719	0,10%	0	0,00%	77.953	0,06%
b1) De empresas del grupo y asociadas		700.206	0,46%	294.769	0,31%	81.201	0,07%	0	0,00%	0	0,00%
b2) De terceros		10	0,00%	45.445	0,05%	36.518	0,03%	0	0,00%	77.953	0,06%
15. Gastos financieros		-1.025.568	-0,68%	-520.218	-0,55%	-293.554	-0,26%	-210.140	-0,19%	-144.552	-0,11%
a) Por deudas con empresas del grupo y asociadas		-810.968	-0,54%	-520.218	-0,55%	-293.554	-0,26%	-204.754	-0,19%	-144.552	-0,11%
b) Por deudas con terceros		-214.600	-0,14%	-0	0,00%	-0	0,00%	-5.386	-0,00%	0	0,00%
<b>A.2) RESULTADO FINANCIERO (14+15+16+17+18+19)</b>		<b>-86.416</b>	<b>-0,06%</b>	<b>4.070.832</b>	<b>4,27%</b>	<b>824.493</b>	<b>0,72%</b>	<b>-31.351</b>	<b>-0,03%</b>	<b>-66.599</b>	<b>-0,05%</b>
<b>A.3) RESULTADO ANTES DE IMPUESTOS (A.1+A.2)</b>		<b>11.385.710</b>	<b>7,53%</b>	<b>10.030.553</b>	<b>10,52%</b>	<b>6.710.084</b>	<b>5,89%</b>	<b>5.588.081</b>	<b>5,17%</b>	<b>6.304.782</b>	<b>4,88%</b>
20. Impuestos sobre beneficios		-2.735.468	-1,81%	-1.467.173	-1,54%	-1.431.869	-1,26%	-1.080.817	-1,00%	-1.576.694	-1,22%
<b>A.4) RESULTADO DEL EJERCICIO PROCEDENTE DE OPERACIONES CONTINUADAS (A.3+20)</b>		<b>8.650.242</b>	<b>5,72%</b>	<b>8.563.380</b>	<b>8,98%</b>	<b>5.278.215</b>	<b>4,63%</b>	<b>4.507.264</b>	<b>4,17%</b>	<b>4.728.088</b>	<b>3,66%</b>
<b>A.5) RESULTADO DEL EJERCICIO (A.4+21)</b>		<b>8.650.242</b>	<b>5,72%</b>	<b>8.563.380</b>	<b>8,98%</b>	<b>5.278.215</b>	<b>4,63%</b>	<b>4.507.264</b>	<b>4,17%</b>	<b>4.728.088</b>	<b>3,66%</b>

Datos: CC.AA. Unieléctrica Energía S.A. Fuente: Elaboración propia

**Tabla 34 – Cuenta de resultados de Unieléctrica Energía S.A. – Porcentajes horizontales**

		UNIELÉCTRICA ENERGÍA S.A.									
CUENTA DE PÉRDIDAS Y GANANCIAS		31/12/2021	% 21/17	% 21/20	31/12/2020	% 20/19	31/12/2019	% 19/18	31/12/2018	% 18/17	31/12/2017
<b>A) OPERACIONES CONTINUADAS</b>											
1. Importe neto de la cifra de negocios		151.171.686	17,12%	98,56%	95.342.006	-16,33%	113.956.833	5,34%	108.177.563	-16,19%	129.075.086
a) Ventas		149.278.725	19,41%	98,99%	93.893.525	-16,03%	111.818.951	5,97%	105.515.563	-15,60%	125.014.462
b) Prestaciones de servicios		1.892.961	-53,38%	30,69%	1.448.481	-32,25%	2.137.882	-19,69%	2.662.000	-34,44%	4.060.624
3. Trabajos realizados por la empresa para su activo		88.175		15,08%	76.618	-47,15%	144.985	-6,95%	155.812		0
4. Aprovisionamientos		-135.195.222	13,34%	58,73%	-85.173.705	-16,98%	-102.595.113	4,65%	-98.036.453	-17,82%	-119.287.899
a) Consumo de mercaderías		-131.202.335	13,71%	61,67%	-81.153.479	-17,93%	-98.881.321	3,73%	-95.328.680	-17,38%	-115.380.617
c) Trabajos realizados por otras empresas		-3.992.887	2,19%	-0,68%	-4.020.226	8,25%	-3.713.792	37,15%	-2.707.773	-30,70%	-3.907.282
5. Otros ingresos de explotación		1.161.544	9837,07%	1820,54%	60.480	8,39%	55.800	39,37%	40.037	242,52%	11.689
a) Ingresos accesorios y otros de gestión corriente		1.161.544	9837,07%	1820,54%	60.480	8,39%	55.800	39,37%	40.037	242,52%	11.689
6. Gastos de personal		-1.486.508	47,23%	6,48%	-1.395.992	-27,56%	-1.927.123	14,52%	-1.682.839	66,68%	-1.009.625
a) Sueldos, salarios y asimilados		-1.143.854	48,21%	6,96%	-1.069.388	-31,59%	-1.563.164	14,46%	-1.365.662	76,95%	-771.782
b) Cargas sociales		-342.654	44,07%	4,91%	-326.604	-10,26%	-363.959	14,75%	-317.177	33,36%	-237.843
7. Otros gastos de explotación		-4.128.698	71,37%	45,18%	-2.843.807	-20,98%	-3.599.054	15,47%	-3.116.898	29,37%	-2.409.216
a) Servicios exteriores		-2.161.571	136,34%	26,82%	-1.704.503	13,19%	-1.505.868	51,75%	-992.352	8,50%	-914.621
b) Tributos		-1.375.885	38,95%	149,57%	-551.305	-58,63%	-1.332.637	12,11%	-1.188.670	20,05%	-990.176
c) Pérdidas, deterioro y variación de provisiones por operaciones comerciales		-591.242	17,21%	0,55%	-587.999	-22,69%	-760.549	-18,73%	-935.876	85,54%	-504.419
8. Amortización del inmovilizado		-131.835	153,03%	-10,00%	-146.484	56,61%	-93.535	152,57%	-37.033	-28,92%	-52.102
11. Deterioro y resultados por enajenaciones del inmovilizado		0			0		0		0		17.192
b) Resultados por enajenaciones y otras		0			0		0		0		17.192
13. Otros resultados		-7.016	-126,72%	-117,28%	40.605	-170,99%	-57.202	-147,97%	119.243	354,16%	26.256
a) Gastos excepcionales		-7.016			0		-57.202		0		0
b) Ingresos excepcionales		0			40.605		0		119.243	354,16%	26.256
<b>A.1) RESULTADO DE EXPLOTACIÓN (1+2+3+4+5+6+7+8+9+10+11+12+13)</b>		<b>11.472.126</b>	80,06%	92,49%	5.959.721	1,26%	5.885.591	4,74%	5.619.432	-11,80%	6.371.381
14. Ingresos financieros		939.152	1104,77%	-79,54%	4.591.050	310,63%	1.118.047	525,34%	178.789	129,35%	77.953
a) De participaciones en instrumentos de patrimonio		238.936		-94,38%	4.250.836	324,94%	1.000.328	459,50%	178.789		0
a1) En empresas del grupo y asociadas		238.936		-94,38%	4.250.836	324,94%	1.000.328	490,26%	169.472		0
a2) En terceros		0			0		0	9.317		0	
b) De valores negociables y otros instrumentos financieros		700.216	798,25%	105,82%	340.214	189,01%	117.719	0	0		77.953
b1) De empresas del grupo y asociadas		700.206		137,54%	294.769	263,01%	81.201				0
b2) De terceros		10	-99,99%	-99,98%	45.445	24,45%	36.518				77.953
15. Gastos financieros		-1.025.568	609,48%	97,14%	-520.218	77,21%	-293.554	39,69%	-210.140	45,37%	-144.552
a) Por deudas con empresas del grupo y asociadas		-810.968			-520.218		-293.554		-5.386		0
b) Por deudas con terceros		-214.600	48,46%	-58,75%	-0	77,21%	-0	43,37%	-204.754	41,65%	-144.552
<b>A.2) RESULTADO FINANCIERO (14+15+16+17+18+19)</b>		<b>-86.416</b>	29,76%	-102,12%	4.070.832	393,74%	824.493	-2729,88%	-31.351	-52,93%	-66.599
<b>A.3) RESULTADO ANTES DE IMPUESTOS (A.1+A.2)</b>		<b>11.385.710</b>	80,59%	13,51%	10.030.553	49,48%	6.710.084	20,08%	5.588.081	-11,37%	6.304.782
20. Impuestos sobre beneficios		-2.735.468	73,49%	86,44%	-1.467.173	2,47%	-1.431.869	32,48%	-1.080.817	-31,45%	-1.576.694
<b>A.4) RESULTADO DEL EJERCICIO PROCEDENTE DE OPERACIONES CONTINUADAS (A.3+20)</b>		<b>8.650.242</b>	82,95%	1,01%	8.563.380	62,24%	5.278.215	17,10%	4.507.264	-4,67%	4.728.088
<b>A.5) RESULTADO DEL EJERCICIO (A.4+21)</b>		<b>8.650.242</b>	82,95%	1,01%	8.563.380	62,24%	5.278.215	17,10%	4.507.264	-4,67%	4.728.088

Datos: CC.AA. Unieléctrica Energía S.A. Fuente: Elaboración propia

**Tabla 35 – ECPN – Estado de ingresos y gastos reconocidos (EIGR) de Unieléctrica Energía S.A.**

ESTADO DE CAMBIOS EN EL PATRIMONIO NETO ESTADO DE INGRESOS Y GASTOS RECONOCIDOS CORRESPONDIENTE AL EJERCICIO TERMINADO EL	UNIELÉCTRICA ENERGÍA S.A.				
	31/12/2021	31/12/2020	31/12/2019	31/12/2018	31/12/2017
<b>A) Resultado de la cuenta de pérdidas y ganancias</b>	<b>8.650.242</b>	<b>8.563.380</b>	<b>5.278.215</b>	<b>4.507.264</b>	<b>4.728.088</b>
Ingresos y gastos imputados directamente en el patrimonio neto					
II. Por coberturas de flujos de efectivo	-8.227.712	2.986.595	-5.240.683	3.084.833	1.953.593
V. Efecto impositivo	2.056.928	-746.649	1.310.171	-771.208	-488.398
<b>B) Total ingresos y gastos imputados directamente en el patrimonio neto (I + II + III + IV + V)</b>	<b>-6.170.784</b>	<b>2.239.946</b>	<b>-3.930.512</b>	<b>2.313.625</b>	<b>1.465.195</b>
Transferencias a la cuenta de pérdidas y ganancias					
VII. Por coberturas de flujos de efectivo	12.653.226	-1.990.586	2.479.708	-2.674.187	-772.319
IX. Efecto impositivo	-3.163.307	497.646	-619.927	668.547	193.080
<b>C) Total transferencias a la cuenta de pérdidas y ganancias (VI + VII + VIII + IX)</b>	<b>9.489.919</b>	<b>-1.492.940</b>	<b>1.859.781</b>	<b>-2.005.640</b>	<b>-579.239</b>
<b>TOTAL DE INGRESOS Y GASTOS RECONOCIDOS (A + B + C)</b>	<b>11.969.377</b>	<b>9.310.386</b>	<b>3.207.484</b>	<b>4.815.249</b>	<b>5.614.044</b>

Datos: CC.AA. Unieléctrica Energía S.A. Fuente: Elaboración propia

**Tabla 36 – ECPN – Estado total de cambios en el patrimonio neto (ETC) de Unieléctrica Energía S.A.**

ESTADO DE CAMBIOS EN EL PATRIMONIO NETO ESTADO TOTAL DE CAMBIOS EN EL P.N. CORRESPONDIENTE	UNIELÉCTRICA ENERGÍA S.A.											
	Capital		Reserva de capitalización	Otras reservas	Reserva legal	Acciones propias	Resultado de ejercicios anteriores	Resultado del ejercicio	Dividendo a cuenta	Otros instrumentos de P.N.	Ajustes por cambios de valor	Subvenciones, donaciones y legados
Escriturado	No exigido											
<b>A) SALDO, FINAL a 31 de Diciembre de 2017</b>	<b>1.000.000</b>	<b>0</b>	<b>2.218.961</b>	<b>200.000</b>	<b>0</b>	<b>0</b>	<b>4.565.731</b>	<b>-3.188.857</b>	<b>0</b>	<b>885.956</b>	<b>0</b>	<b>5.681.791</b>
<b>B) SALDO AJUSTADO, INICIO a 1 de Enero de 2018</b>	<b>1.000.000</b>	<b>0</b>	<b>2.218.961</b>	<b>200.000</b>	<b>0</b>	<b>0</b>	<b>4.565.731</b>	<b>-3.188.857</b>	<b>0</b>	<b>885.956</b>	<b>0</b>	<b>5.681.791</b>
I. Total ingresos y gastos reconocidos							4.507.264			307.985		4.815.249
II. Operaciones con socios o propietarios	0	0	1.376.874	0	0	0	-4.565.731	3.188.857	0	0	0	0
4. Distribución del resultado del ejercicio anterior			1.376.874				-4.565.731	3.188.857				0
<b>C) SALDO, FINAL a 31 de Diciembre de 2018</b>	<b>1.000.000</b>	<b>0</b>	<b>3.595.835</b>	<b>200.000</b>	<b>0</b>	<b>0</b>	<b>4.507.264</b>	<b>0</b>	<b>0</b>	<b>1.193.941</b>	<b>0</b>	<b>10.497.040</b>
<b>D) SALDO AJUSTADO, INICIO a 1 de Enero de 2019</b>	<b>1.000.000</b>	<b>0</b>	<b>3.595.835</b>	<b>200.000</b>	<b>0</b>	<b>0</b>	<b>4.507.264</b>	<b>0</b>	<b>0</b>	<b>1.193.941</b>	<b>0</b>	<b>10.497.040</b>
I. Total ingresos y gastos reconocidos							5.278.215			-2.070.731		3.207.484
II. Operaciones con socios o propietarios	0	0	4.507.264	0	0	0	-4.507.264	0	0	0	0	0
4. Distribución del resultado del ejercicio anterior			4.507.264				-4.507.264					0
III. Otras variaciones del P.N.			-4.207.522									-4.207.522
<b>E) SALDO, FINAL a 31 de Diciembre de 2019</b>	<b>1.000.000</b>	<b>0</b>	<b>3.895.577</b>	<b>200.000</b>	<b>0</b>	<b>0</b>	<b>5.278.215</b>	<b>0</b>	<b>0</b>	<b>-876.790</b>	<b>0</b>	<b>9.497.002</b>
<b>F) SALDO AJUSTADO, INICIO a 1 de Enero de 2020</b>	<b>1.000.000</b>	<b>0</b>	<b>3.895.577</b>	<b>200.000</b>	<b>0</b>	<b>0</b>	<b>5.278.215</b>	<b>0</b>	<b>0</b>	<b>-876.790</b>	<b>0</b>	<b>9.497.002</b>
I. Total ingresos y gastos reconocidos							8.563.380			747.006		9.310.386
II. Operaciones con socios o propietarios	0	0	0	0	0	0	-5.278.215	-4.250.806	0	0	0	-9.529.021
4. Distribución del resultado del ejercicio anterior							-5.278.215	-4.250.806				-9.529.021
III. Otras variaciones del P.N.			-142.878									-142.878
<b>G) SALDO, FINAL a 31 de Diciembre de 2020</b>	<b>1.000.000</b>	<b>0</b>	<b>3.752.699</b>	<b>200.000</b>	<b>0</b>	<b>0</b>	<b>8.563.380</b>	<b>-4.250.806</b>	<b>0</b>	<b>-129.784</b>	<b>0</b>	<b>9.135.489</b>
<b>H) SALDO AJUSTADO, INICIO a 1 de Enero de 2021</b>	<b>1.000.000</b>	<b>0</b>	<b>3.752.699</b>	<b>200.000</b>	<b>0</b>	<b>0</b>	<b>8.563.380</b>	<b>-4.250.806</b>	<b>0</b>	<b>-129.784</b>	<b>0</b>	<b>9.135.489</b>
I. Total ingresos y gastos reconocidos							8.650.242			3.319.135		11.969.377
II. Operaciones con socios o propietarios	0	0	0	0	0	0	-4.250.806	4.250.806	0	0	0	0
4. Distribución del resultado del ejercicio anterior							-4.250.806	4.250.806				0
III. Otras variaciones del P.N.			4.312.574				-4.312.574					0
<b>I) SALDO, FINAL a 31 de Diciembre de 2021</b>	<b>1.000.000</b>	<b>0</b>	<b>8.065.273</b>	<b>200.000</b>	<b>0</b>	<b>0</b>	<b>8.650.242</b>	<b>0</b>	<b>0</b>	<b>3.189.351</b>	<b>0</b>	<b>21.104.866</b>

Datos: CC.AA. Unieléctrica Energía S.A. Fuente: Elaboración propia

Tabla 37 – EFE – Estado de flujos de efectivo de Unieléctrica Energía S.A.

ESTADO DE FLUJOS DE EFECTIVO	UNIELÉCTRICA ENERGÍA S.A.				
	31/12/2021	31/12/2020	31/12/2019	31/12/2018	31/12/2017
<b>A) FLUJOS DE EFECTIVO DE LAS ACTIVIDADES DE EXPLOTACIÓN</b>					
<b>1. Resultado del ejercicio antes de impuestos</b>	<b>11.385.710</b>	<b>10.030.553</b>	<b>6.710.084</b>	<b>5.588.081</b>	<b>6.142.425</b>
<b>2. Ajustes del resultado</b>	<b>809.493</b>	<b>-3.336.349</b>	<b>29.591</b>	<b>1.004.260</b>	<b>451.168</b>
a) Amortización del inmovilizado (+)	131.835	146.484	93.535	37.033	52.102
b) Correcciones valorativas por deterioro (+/-)	591.242	587.999	760.549	935.876	
c) Variación de provisiones (+/-)					349.657
f) Resultados por bajas y enajenaciones de instrumentos financieros (+/-)					-17.190
g) Ingresos financieros (-)	-939.152	-4.591.050	-1.118.047	-178.789	-77.953
h) Gastos financieros (-)	1.025.568	520.218	293.554	210.140	144.552
<b>3. Cambios en el capital corriente</b>	<b>-24.809.576</b>	<b>-2.451.023</b>	<b>-264.733</b>	<b>318.708</b>	<b>-2.921.109</b>
a) Existencias (+/-)		34.383		-10.580	
b) Deudores y otras cuentas a cobrar (+/-)	-25.139.456	-1.742.399	-3.380.419	1.059.754	-3.440.759
c) Otros activos corrientes (+/-)	-434.732	2.196	-594.227	-21.969	5.004
d) Acreedores y otras cuentas a pagar (+/-)	764.612	-745.203	3.706.002	-705.941	514.646
e) Otros pasivos corrientes (+/-)			3.911	-2.556	
<b>4. Otros flujos de efectivo de las actividades de explotación</b>	<b>-1.329.966</b>	<b>3.914.077</b>	<b>-1.193.441</b>	<b>-657.645</b>	<b>-1.540.107</b>
a) Pagos de intereses (-)	-804.979	-521.656	-293.554	-204.754	-144.552
b) Cobros de dividendos (+)		4.250.836	1.000.328	178.789	
c) Cobros de intereses (+)	939.152	340.214			77.953
d) Cobros (pagos) por impuesto sobre beneficios (+/-)	-1.464.139	-155.317	-1.900.215	-631.680	-1.473.508
<b>5. Flujos de efectivo de las actividades de explotación (+/-1+/-2+/-3+/-4)</b>	<b>-13.944.339</b>	<b>8.157.258</b>	<b>5.281.501</b>	<b>6.253.404</b>	<b>2.132.377</b>
<b>B) FLUJOS DE EFECTIVO DE LAS ACTIVIDADES DE INVERSIÓN</b>					
<b>6. Pagos por inversiones (-)</b>	<b>-32.706.899</b>	<b>-14.541.300</b>	<b>-2.040.746</b>	<b>-6.543.762</b>	<b>-1.714.396</b>
a) Empresas del grupo y asociadas	-24.202.600	-14.230.505	-1.291.107	-6.269.200	-188.000
b) Inmovilizado intangible	-99.094	-99.342	-175.415	-182.717	
c) Inmovilizado material	-1.431.738	-170.263	-24.031	-29.331	-207.396
e) Otros activos financieros	-6.973.467	-41.190	-550.193	-62.514	-1.319.000
<b>7. Cobros por desinversiones (+)</b>	<b>0</b>	<b>9.716.990</b>	<b>0</b>	<b>0</b>	<b>2.355.082</b>
a) Empresas del grupo y asociadas		9.147.860			1.660
c) Inmovilizado material					2.353.422
e) Otros activos financieros		569.130			
<b>8. Flujos de efectivo de las actividades de inversión (7-6)</b>	<b>-32.706.899</b>	<b>-4.824.310</b>	<b>-2.040.746</b>	<b>-6.543.762</b>	<b>640.686</b>
<b>C) FLUJOS DE EFECTIVO DE LAS ACTIVIDADES DE FINANCIACIÓN</b>					
<b>9. Cobros y pagos por instrumentos de patrimonio</b>	<b>0</b>	<b>0</b>	<b>0</b>	<b>0</b>	<b>-1.190.000</b>
b) Amortización de instrumentos de patrimonio (-)					-1.190.000
<b>10. Cobros y pagos por instrumentos de pasivo financiero</b>	<b>31.241.922</b>	<b>18.759.908</b>	<b>-2.503.528</b>	<b>3.079.466</b>	<b>10.382.551</b>
a) Emisión	33.540.017	29.880.433	1.421.251	3.478.135	12.478.013
2. Deudas con entidades de crédito (+)		29.880.433		3.478.135	12.478.013
3. Deudas con empresas del grupo y asociadas (+)	33.540.017		1.421.251		
b) Devolución y amortización de	-2.298.095	-11.120.525	-3.924.779	-398.669	-2.095.462
2. Deudas con entidades de crédito (-)	-2.282.402	-11.089.177	-3.890.169		-1.739.450
3. Deudas con empresas del grupo y asociadas (-)				-5.386	
4. Otras deudas (-)	-15.693	-31.348	-34.610	-393.283	-356.012
<b>11. Pagos por dividendos y remuneraciones de otros instrumentos de patrimonio</b>	<b>0</b>	<b>-9.529.021</b>	<b>-4.207.522</b>	<b>0</b>	<b>-6.147.178</b>
a) Dividendos (-)		-9.529.021	-4.207.522		-6.147.178
<b>12. Flujos de efectivo de las actividades de financiación (+/-9+/-10-11)</b>	<b>31.241.922</b>	<b>9.230.887</b>	<b>-6.711.050</b>	<b>3.079.466</b>	<b>3.045.373</b>
<b>D) EFECTO DE LAS VARIACIONES DE LOS TIPOS DE CAMBIO</b>					
<b>E) AUMENTO/DISMINUCIÓN NETA DEL EFECTIVO O EQUIVALENTES (+/-5+/-8+/-12+/-D)</b>	<b>-15.409.316</b>	<b>12.563.835</b>	<b>-3.470.295</b>	<b>2.789.108</b>	<b>5.818.436</b>
Efectivo o equivalentes al comienzo del ejercicio	19.062.134	6.498.299	9.968.594	7.179.486	1.361.050
Efectivo o equivalentes al final del ejercicio	3.652.818	19.062.134	6.498.299	9.968.594	7.179.486

Datos: CC.AA. Unieléctrica Energía S.A. Fuente: Elaboración propia



Tabla 38 – Balance de situación de GEO Alternativa S.L. – Porcentajes verticales

GEO ALTERNATIVA S.L.										
BALANCE	31/12/2021	%	31/12/2020	%	31/12/2019	%	31/12/2018	%	31/12/2017	%
<b>ACTIVO</b>										
<b>A) ACTIVO NO CORRIENTE</b>	<b>8.984.496</b>	<b>24,00%</b>	<b>6.884.576</b>	<b>53,62%</b>	<b>5.440.344</b>	<b>50,18%</b>	<b>3.603.115</b>	<b>53,45%</b>	<b>2.417.418</b>	<b>41,44%</b>
<b>I. Inmovilizado intangible</b>	<b>4.715.415</b>	<b>12,59%</b>	<b>4.664.793</b>	<b>36,33%</b>	<b>1.646.141</b>	<b>15,18%</b>	<b>1.518.295</b>	<b>22,52%</b>	<b>1.354.623</b>	<b>23,22%</b>
1. Desarrollo	2.223.746	5,94%	1.591.160	12,39%	1.411.260	13,02%	1.518.295	22,52%	1.354.623	23,22%
3. Patentes, licencias, marcas y similares	102.112	0,27%	124.156	0,97%	146.200	1,35%				
5. Aplicaciones informáticas	16.904	0,05%	38.780	0,30%	88.681	0,82%				
9. Otro inmovilizado intangible	2.372.653	6,34%	2.910.697	22,67%						
<b>II. Inmovilizado material</b>	<b>22.040</b>	<b>0,06%</b>	<b>38.329</b>	<b>0,30%</b>	<b>69.758</b>	<b>0,64%</b>	<b>85.908</b>	<b>1,27%</b>	<b>115.099</b>	<b>1,97%</b>
1. Terrenos y construcciones			12.633	0,10%	37.900	0,35%				
2. Instalaciones técnicas y otro inmovilizado material	22.040	0,06%	25.696	0,20%	31.858	0,29%	85.908	1,27%	115.099	1,97%
<b>IV. Inversiones en empresas del grupo y asociadas a largo plazo</b>	<b>0</b>		<b>0</b>		<b>0</b>		<b>0</b>		<b>30.195</b>	<b>0,52%</b>
6. Otras inversiones									30.195	0,52%
<b>V. Inversiones financieras a largo plazo</b>	<b>1.885.709</b>	<b>5,04%</b>	<b>65.202</b>	<b>0,51%</b>	<b>63.224</b>	<b>0,58%</b>	<b>62.158</b>	<b>0,92%</b>	<b>0</b>	
4. Derivados	1.812.308	4,84%								
5. Otros activos financieros	73.401	0,20%	65.202	0,51%	63.224	0,58%	62.158	0,92%		
<b>VI. Activos por impuesto diferido</b>	<b>2.135.312</b>	<b>5,70%</b>	<b>1.637.344</b>	<b>12,75%</b>	<b>2.146.891</b>	<b>19,80%</b>	<b>1.936.754</b>	<b>28,73%</b>	<b>917.501</b>	<b>15,73%</b>
<b>VII. Deudores comerciales no corrientes</b>	<b>226.020</b>	<b>0,60%</b>	<b>478.908</b>	<b>3,73%</b>	<b>1.514.330</b>	<b>13,97%</b>	<b>0</b>		<b>0</b>	
1. Periodificaciones a largo plazo	226.020	0,60%	478.908	3,73%	1.514.330	13,97%				
<b>B) ACTIVO CORRIENTE</b>	<b>28.455.858</b>	<b>76,00%</b>	<b>5.954.812</b>	<b>46,38%</b>	<b>5.401.667</b>	<b>49,82%</b>	<b>3.138.241</b>	<b>46,55%</b>	<b>3.415.524</b>	<b>58,56%</b>
<b>II. Existencias</b>	<b>0</b>		<b>100.756</b>	<b>0,78%</b>	<b>0</b>		<b>0</b>		<b>0</b>	
6. Anticipos a proveedores			100.756	0,78%						
<b>III. Deudores comerciales y otras cuentas a cobrar</b>	<b>9.557.878</b>	<b>25,53%</b>	<b>2.736.141</b>	<b>21,31%</b>	<b>3.095.359</b>	<b>28,55%</b>	<b>1.867.474</b>	<b>27,70%</b>	<b>846.008</b>	<b>14,50%</b>
1. Clientes por ventas y prestaciones de servicios	6.559.855	17,52%	2.343.837	18,26%	2.930.269	27,03%	1.867.474	27,70%	846.008	14,50%
3. Deudores varios	89.831	0,24%								
5. Activos por impuesto corriente					158.805	1,46%				
6. Otros créditos con las Administraciones Públicas	2.908.192	7,77%	392.304	3,06%	6.285	0,06%				
<b>V. Inversiones financieras a corto plazo</b>	<b>12.746.631</b>	<b>34,05%</b>	<b>502.224</b>	<b>3,91%</b>	<b>0</b>		<b>0</b>		<b>0</b>	
4. Derivados	11.742.687	31,36%	502.224	3,91%						
5. Otros activos financieros	1.003.944	2,68%								
<b>VI. Periodificaciones a corto plazo</b>	<b>1.097.477</b>	<b>2,93%</b>	<b>1.580.548</b>	<b>12,31%</b>	<b>1.552.302</b>	<b>14,32%</b>	<b>19.886</b>	<b>0,29%</b>	<b>19.662</b>	<b>0,34%</b>
<b>VII. Efectivo y otros activos líquidos equivalentes</b>	<b>5.053.872</b>	<b>13,50%</b>	<b>1.035.143</b>	<b>8,06%</b>	<b>754.006</b>	<b>6,95%</b>	<b>1.250.881</b>	<b>18,56%</b>	<b>2.549.854</b>	<b>43,71%</b>
1. Tesorería	1.192.273	3,18%	1.035.143	8,06%	754.006	6,95%	1.250.881	18,56%	2.549.854	43,71%
2. Otros activos líquidos equivalentes	3.861.599	10,31%								
<b>TOTAL ACTIVO (A + B)</b>	<b>37.440.354</b>	<b>100,00%</b>	<b>12.839.388</b>	<b>100,00%</b>	<b>10.842.011</b>	<b>100,00%</b>	<b>6.741.356</b>	<b>100,00%</b>	<b>5.832.942</b>	<b>100,00%</b>

BALANCE	31/12/2021	%	31/12/2020	%	31/12/2019	%	31/12/2018	%	31/12/2017	%
<b>PATRIMONIO NETO Y PASIVO</b>										
<b>A) PATRIMONIO NETO</b>	<b>14.898.933</b>	<b>39,79%</b>	<b>-238.052</b>	<b>-1,85%</b>	<b>655.723</b>	<b>6,05%</b>	<b>1.177.471</b>	<b>17,47%</b>	<b>2.765.728</b>	<b>47,42%</b>
<b>A-1) Fondos Propios</b>	<b>6.539.706</b>	<b>17,47%</b>	<b>-655.357</b>	<b>-5,10%</b>	<b>1.281.678</b>	<b>11,82%</b>	<b>1.094.903</b>	<b>16,24%</b>	<b>2.666.350</b>	<b>45,71%</b>
<b>I. Capital</b>	<b>11.380.589</b>	<b>30,40%</b>	<b>4.461.520</b>	<b>34,75%</b>	<b>4.461.520</b>	<b>41,15%</b>	<b>4.461.520</b>	<b>66,18%</b>	<b>4.000.000</b>	<b>68,58%</b>
1. Capital escrutado	11.380.589	30,40%	4.461.520	34,75%	4.461.520	41,15%	4.461.520	66,18%	4.000.000	68,58%
<b>II. Prima de emisión</b>	<b>0</b>		<b>1.705.594</b>	<b>13,28%</b>	<b>1.705.594</b>	<b>15,73%</b>	<b>1.705.594</b>	<b>25,30%</b>	<b>1.167.000</b>	<b>20,01%</b>
<b>V. Resultados de ejercicios anteriores</b>	<b>-643.220</b>	<b>-1,72%</b>	<b>-4.885.436</b>	<b>-38,05%</b>	<b>-3.810.811</b>	<b>-35,15%</b>	<b>-2.500.650</b>	<b>-37,09%</b>	<b>-916.905</b>	<b>-15,72%</b>
2. (Resultados negativos de ejercicios anteriores)	-643.220	-1,72%	-4.885.436	-38,05%	-3.810.811	-35,15%	-2.500.650	-37,09%	-916.905	-15,72%
<b>VII. Resultado del ejercicio</b>	<b>-5.661.715</b>	<b>-15,12%</b>	<b>-1.937.035</b>	<b>-15,09%</b>	<b>-1.074.625</b>	<b>-9,91%</b>	<b>-2.571.561</b>	<b>-38,15%</b>	<b>-1.583.745</b>	<b>-27,15%</b>
<b>IX. Otros instrumentos de patrimonio neto</b>	<b>1.464.052</b>	<b>3,91%</b>	<b>0</b>		<b>0</b>		<b>0</b>		<b>0</b>	
<b>A-2) Ajustes por cambio de valor</b>	<b>8.324.264</b>	<b>22,23%</b>	<b>376.668</b>	<b>2,93%</b>	<b>-691.034</b>	<b>-6,37%</b>	<b>0</b>		<b>0</b>	
<b>II. Operaciones de cobertura</b>	<b>8.324.264</b>	<b>22,23%</b>	<b>376.668</b>	<b>2,93%</b>	<b>-691.034</b>	<b>-6,37%</b>	<b>0</b>		<b>0</b>	
<b>A-3) Subvenciones, donaciones y legados recibidos</b>	<b>34.963</b>	<b>0,09%</b>	<b>40.637</b>	<b>0,32%</b>	<b>65.079</b>	<b>0,60%</b>	<b>82.568</b>	<b>1,22%</b>	<b>99.378</b>	<b>1,70%</b>
<b>B) PASIVO NO CORRIENTE</b>	<b>8.893.786</b>	<b>23,75%</b>	<b>5.024.372</b>	<b>39,13%</b>	<b>3.232.765</b>	<b>29,82%</b>	<b>1.634.575</b>	<b>24,25%</b>	<b>718.109</b>	<b>12,31%</b>
<b>II. Deudas a largo plazo</b>	<b>4.836.428</b>	<b>12,92%</b>	<b>2.082.572</b>	<b>16,22%</b>	<b>710.181</b>	<b>6,55%</b>	<b>634.575</b>	<b>9,41%</b>	<b>718.109</b>	<b>12,31%</b>
2. Deudas con entidades de crédito	2.491.716	6,66%	1.500.000	11,68%			634.575	9,41%	718.109	12,31%
4. Derivados	1.991.875	5,32%								
5. Otros pasivos financieros	352.837	0,94%	582.572	4,54%	710.181	6,55%				
<b>III. Deudas con empresas del grupo y asociadas a largo plazo</b>	<b>784.635</b>	<b>2,10%</b>	<b>2.816.244</b>	<b>21,93%</b>	<b>2.522.584</b>	<b>23,27%</b>	<b>1.000.000</b>	<b>14,83%</b>	<b>0</b>	
<b>IV. Pasivos por impuesto diferido</b>	<b>3.272.723</b>	<b>8,74%</b>	<b>125.556</b>	<b>0,98%</b>	<b>0</b>		<b>0</b>		<b>0</b>	
<b>C) PASIVO CORRIENTE</b>	<b>13.647.635</b>	<b>36,45%</b>	<b>8.053.068</b>	<b>62,72%</b>	<b>6.953.523</b>	<b>64,13%</b>	<b>3.929.310</b>	<b>58,29%</b>	<b>2.349.105</b>	<b>40,27%</b>
<b>III. Deudas a corto plazo</b>	<b>1.262.262</b>	<b>3,37%</b>	<b>1.534.461</b>	<b>11,95%</b>	<b>2.261.872</b>	<b>20,86%</b>	<b>1.285.178</b>	<b>19,06%</b>	<b>59.409</b>	<b>1,02%</b>
2. Deudas con entidades de crédito	1.020.445	2,73%	715.921	5,58%	1.196.763	11,04%	1.285.178	19,06%	59.409	1,02%
4. Derivados					921.379	8,50%				
5. Otros pasivos financieros	241.817	0,65%	818.540	6,38%	143.730	1,33%				
<b>IV. Deudas con empresas del grupo y asociadas a corto plazo</b>	<b>2.069.974</b>	<b>5,53%</b>	<b>2.705.278</b>	<b>21,07%</b>	<b>1.066</b>	<b>0,01%</b>	<b>2.644.132</b>	<b>39,22%</b>	<b>861.812</b>	<b>14,77%</b>
<b>V. Acreedores comerciales y otras cuentas a pagar</b>	<b>10.315.399</b>	<b>27,55%</b>	<b>3.813.329</b>	<b>29,70%</b>	<b>4.690.585</b>	<b>43,26%</b>	<b>2.644.132</b>	<b>39,22%</b>	<b>1.427.884</b>	<b>24,48%</b>
1. Proveedores					799.713	7,38%	2.644.132	39,22%	1.427.884	24,48%
3. Acreedores varios	5.473.677	14,62%	2.823.315	21,99%	3.233.991	29,83%				
4. Personal (remuneraciones pendientes de pago)	90.813	0,24%	132.020	1,03%	62.650	0,58%				
6. Otras deudas con las Administraciones Públicas	909.821	2,43%	804.637	6,27%	594.231	5,48%				
7. Anticipos de clientes	3.841.088	10,26%	53.357	0,42%						
<b>TOTAL PATRIMONIO NETO Y PASIVO (A + B + C)</b>	<b>37.440.354</b>	<b>100,00%</b>	<b>12.839.388</b>	<b>100,00%</b>	<b>10.842.011</b>	<b>100,00%</b>	<b>6.741.356</b>	<b>100,00%</b>	<b>5.832.942</b>	<b>100,00%</b>

Datos: CC.AA. GEO Alternativa S.L. Fuente: Elaboración propia

**Tabla 39 – Balance de situación de GEO Alternativa S.L. – Porcentajes horizontales**

GEO ALTERNATIVA S.L.										
BALANCE	31/12/2021	% 21/17	% 21/20	31/12/2020	% 20/19	31/12/2019	% 19/18	31/12/2018	% 18/17	31/12/2017
<b>ACTIVO</b>										
<b>A) ACTIVO NO CORRIENTE</b>	8.984.496	271,66%	30,50%	6.884.576	26,55%	5.440.344	50,99%	3.603.115	49,05%	2.417.418
<b>I. Inmovilizado intangible</b>	4.715.415	248,10%	1,09%	4.664.793	183,38%	1.646.141	8,42%	1.518.295	12,08%	1.354.623
1. Desarrollo	2.223.746	64,16%	39,76%	1.591.160	12,75%	1.411.260	-7,05%	1.518.295	12,08%	1.354.623
3. Patentes, licencias, marcas y similares	102.112		-17,76%	124.156	-15,08%	146.200				
5. Aplicaciones informáticas	16.904		-56,41%	38.780	-56,27%	88.681				
9. Otro inmovilizado intangible	2.372.653		-18,49%	2.910.697						
<b>II. Inmovilizado material</b>	22.040	-80,85%	-42,50%	38.329	-45,05%	69.758	-18,80%	85.908	-25,36%	115.099
1. Terrenos y construcciones	22.040			12.633	-66,67%	37.900				
2. Instalaciones técnicas y otro inmovilizado material	0	-80,85%	-14,23%	25.696	-19,34%	31.858	-62,92%	85.908	-25,36%	115.099
<b>IV. Inversiones en empresas del grupo y asociadas a largo plazo</b>	0			0		0		0		30.195
6. Otras inversiones	0			0		0		0		30.195
<b>V. Inversiones financieras a largo plazo</b>	1.885.709		2792,10%	65.202	3,13%	63.224	1,71%	62.158		0
4. Derivados	1.812.308									
5. Otros activos financieros	73.401		12,57%	65.202	3,13%	63.224	1,71%	62.158		
<b>VI. Activos por impuesto diferido</b>	2.135.312	132,73%	30,41%	1.637.344	-23,73%	2.146.891	10,85%	1.936.754	111,09%	917.501
<b>VII. Deudores comerciales no corrientes</b>	226.020		-52,81%	478.908	-68,37%	1.514.330		0		0
1. Periodificaciones a largo plazo	226.020		-52,81%	478.908	-68,37%	1.514.330		0		0
<b>B) ACTIVO CORRIENTE</b>	28.455.858	733,13%	377,86%	5.954.812	10,24%	5.401.667	72,12%	3.138.241	-8,12%	3.415.524
<b>II. Existencias</b>	0			100.756		100.756		0		0
6. Anticipos a proveedores	0			100.756		100.756		0		0
<b>III. Deudores comerciales y otras cuentas a cobrar</b>	9.557.878	1029,76%	249,32%	2.736.141	-11,61%	3.095.359	65,75%	1.867.474	120,74%	846.008
1. Clientes por ventas y prestaciones de servicios	6.559.855	675,39%	179,88%	2.343.837	-20,01%	2.930.269	56,91%	1.867.474	120,74%	846.008
3. Deudores varios	89.831									
5. Activos por impuesto corriente						158.805				
6. Otros créditos con las Administraciones Públicas	2.908.192		641,31%	392.304	6141,91%	6.285		0		0
<b>V. Inversiones financieras a corto plazo</b>	12.746.631		2438,04%	502.224		0		0		0
4. Derivados	11.742.687		2238,14%	502.224						
5. Otros activos financieros	1.003.944									
<b>VI. Periodificaciones a corto plazo</b>	1.097.477	5481,72%	-30,56%	1.580.548	1,82%	1.552.302	7706,00%	19.896	1,14%	19.662
<b>VII. Efectivo y otros activos líquidos equivalentes</b>	5.053.872	98,20%	388,23%	1.035.143	37,29%	754.006	-39,72%	1.250.881	-50,94%	2.549.854
1. Tesorería	1.192.273	-53,24%	15,18%	1.035.143	37,29%	754.006	-39,72%	1.250.881	-50,94%	2.549.854
2. Otros activos líquidos equivalentes	3.861.599									
<b>TOTAL ACTIVO (A + B)</b>	37.440.354	541,88%	191,61%	12.839.388	18,42%	10.842.011	60,83%	6.741.356	15,57%	5.832.942

BALANCE	31/12/2021	% 21/17	% 21/20	31/12/2020	% 20/19	31/12/2019	% 19/18	31/12/2018	% 18/17	31/12/2017
<b>PATRIMONIO NETO Y PASIVO</b>										
<b>A) PATRIMONIO NETO</b>	14.898.933	438,70%	-6358,69%	-238.052	-136,30%	655.723	-44,31%	1.177.471	-57,43%	2.765.728
<b>A-1) Fondos Propios</b>	6.539.706	145,27%	-1097,88%	-655.357	-151,13%	1.281.678	17,06%	1.094.903	-58,94%	2.666.350
<b>I. Capital</b>	11.380.589	184,51%	155,08%	4.461.520	0,00%	4.461.520	0,00%	4.461.520	11,54%	4.000.000
1. Capital escriturado	11.380.589	184,51%	155,08%	4.461.520	0,00%	4.461.520	0,00%	4.461.520	11,54%	4.000.000
<b>II. Prima de emisión</b>				1.705.594	0,00%	1.705.594	0,00%	1.705.594	46,15%	1.167.000
<b>V. Resultados de ejercicios anteriores</b>	-643.220	-29,85%	-86,83%	-4.885.436	28,20%	-3.810.811	52,39%	-2.500.650	172,73%	-916.905
2. (Resultados negativos de ejercicios anteriores)	-643.220	-29,85%	-86,83%	-4.885.436	28,20%	-3.810.811	52,39%	-2.500.650	172,73%	-916.905
<b>VII. Resultado del ejercicio</b>	-5.661.715	257,49%	192,29%	-1.937.035	80,25%	-1.074.625	-58,21%	-2.571.561	62,37%	-1.583.745
<b>IX. Otros instrumentos de patrimonio neto</b>	1.464.052							0		0
<b>A-2) Ajustes por cambio de valor</b>	8.324.264		2109,97%	376.668	-154,51%	-691.034		0		0
<b>II. Operaciones de cobertura</b>	8.324.264		2109,97%	376.668	-154,51%	-691.034		0		0
<b>A-3) Subvenciones, donaciones y legados recibidos</b>	34.963	-64,82%	-13,96%	40.637	-37,56%	65.079	-21,18%	82.568	-16,92%	99.378
<b>B) PASIVO NO CORRIENTE</b>	8.893.786	1138,50%	77,01%	5.024.372	55,42%	3.232.765	97,77%	1.634.575	127,62%	718.109
<b>II. Deudas a largo plazo</b>	4.836.428	573,49%	132,23%	2.082.572	193,25%	710.181	119,91%	634.575	-11,63%	718.109
2. Deudas con entidades de crédito	2.491.716	246,98%	66,11%	1.500.000				634.575	-11,63%	718.109
4. Derivados	1.991.875									
5. Otros pasivos financieros	352.837		-39,43%	582.572	-17,97%	710.181				
<b>III. Deudas con empresas del grupo y asociadas a largo plazo</b>	784.635		-72,14%	2.816.244	11,64%	2.522.584	152,26%	1.000.000		
<b>IV. Pasivos por impuesto diferido</b>	3.272.723			125.556						
<b>C) PASIVO CORRIENTE</b>	13.647.635	480,97%	69,47%	8.053.068	15,81%	6.953.523	76,97%	3.929.310	67,27%	2.349.105
<b>III. Deudas a corto plazo</b>	1.262.262	2024,70%	-17,74%	1.534.461	-32,16%	2.261.872	76,00%	1.285.178	2063,27%	59.409
2. Deudas con entidades de crédito	1.020.445	1617,66%	42,54%	715.921	-40,18%	1.196.763	-6,88%	1.285.178	2063,27%	59.409
4. Derivados						921.379				
5. Otros pasivos financieros	241.817		-70,46%	818.540	469,50%	143.730				
<b>IV. Deudas con empresas del grupo y asociadas a corto plazo</b>	2.069.974	140,19%	-23,48%	2.705.278	253678,42%	1.066				861.812
<b>V. Acreedores comerciales y otras cuentas a pagar</b>	10.315.399	622,43%	170,51%	3.813.329	-18,70%	4.690.585	77,40%	2.644.132	85,18%	1.427.884
1. Proveedores						799.713	-69,76%	2.644.132	85,18%	1.427.884
3. Acreedores varios	5.473.677		93,87%	2.823.315	-12,70%	3.233.991				
4. Personal (remuneraciones pendientes de pago)	90.813		-31,21%	132.020	110,73%	62.650				
6. Otras deudas con las Administraciones Públicas	909.821		13,07%	804.637	35,41%	594.231				
7. Anticipos de clientes	3.841.088		7098,85%	53.357						
<b>TOTAL PATRIMONIO NETO Y PASIVO (A + B + C)</b>	37.440.354	541,88%	191,61%	12.839.388	18,42%	10.842.011	60,83%	6.741.356	15,57%	5.832.942

Datos: CC.AA. GEO Alternativa S.L. Fuente: Elaboración propia

Tabla 40 – Cuenta de resultados de GEO Alternativa S.L. – Porcentajes verticales

CUENTA DE PÉRDIDAS Y GANANCIAS	GEO ALTERNATIVA S.L.									
	31/12/2021	%	31/12/2020	%	31/12/2019	%	31/12/2018	%	31/12/2017	%
<b>A) OPERACIONES CONTINUADAS</b>										
<b>1. Importe neto de la cifra de negocios</b>	<b>59.139.177</b>	<b>100,00%</b>	<b>32.106.410</b>	<b>100,00%</b>	<b>30.236.609</b>	<b>100,00%</b>	<b>12.284.231</b>	<b>100,00%</b>	<b>3.226.936</b>	<b>100,00%</b>
a) Ventas	57.658.710	97,50%	30.842.134	96,06%	28.440.555	94,06%	12.284.231	100,00%	3.226.936	100,00%
b) Prestaciones de servicios	1.480.467	2,50%	1.264.276	3,94%	1.796.054	5,94%	0,00%	0,00%	0,00%	0,00%
<b>3. Trabajos realizados por la empresa para su activo</b>	<b>858.583</b>	<b>1,45%</b>	<b>363.479</b>	<b>1,13%</b>	<b>362.098</b>	<b>1,20%</b>	<b>335.361</b>	<b>2,73%</b>	<b>313.048</b>	<b>9,70%</b>
<b>4. Aprovisionamientos</b>	<b>-54.266.587</b>	<b>-91,76%</b>	<b>-24.729.390</b>	<b>-77,02%</b>	<b>-24.103.449</b>	<b>-79,72%</b>	<b>-11.399.480</b>	<b>-92,80%</b>	<b>-3.019.081</b>	<b>-93,56%</b>
a) Consumo de mercaderías	-53.881.158	-91,11%	-24.729.390	-77,02%	-24.103.449	-79,72%	-11.399.480	-92,80%	-3.019.081	-93,56%
c) Trabajos realizados por otras empresas	-385.429	-0,65%	0,00%	0,00%	0,00%	0,00%	0,00%	0,00%	0,00%	0,00%
<b>5. Otros ingresos de explotación</b>	<b>15</b>	<b>0,00%</b>	<b>35</b>	<b>0,00%</b>	<b>40</b>	<b>0,00%</b>	<b>6.370</b>	<b>0,05%</b>	<b>110.569</b>	<b>3,43%</b>
a) Ingresos accesorios y otros de gestión corriente	15	0,00%	35	0,00%	40	0,00%	6.370	0,05%	110.569	3,43%
<b>6. Gastos de personal</b>	<b>-1.232.119</b>	<b>-2,08%</b>	<b>-1.066.953</b>	<b>-3,32%</b>	<b>-968.989</b>	<b>-3,20%</b>	<b>-868.159</b>	<b>-7,07%</b>	<b>-720.581</b>	<b>-22,33%</b>
a) Sueldos, salarios y asimilados	-1.006.434	-1,70%	-834.898	-2,60%	-754.253	-2,49%	-868.159	-7,07%	-720.581	-22,33%
b) Cargas sociales	-225.685	-0,38%	-232.055	-0,72%	-214.736	-0,71%	0,00%	0,00%	0,00%	0,00%
<b>7. Otros gastos de explotación</b>	<b>-9.587.409</b>	<b>-16,21%</b>	<b>-7.777.472</b>	<b>-24,22%</b>	<b>-6.702.486</b>	<b>-22,17%</b>	<b>-3.731.259</b>	<b>-30,37%</b>	<b>-2.156.290</b>	<b>-66,82%</b>
a) Servicios exteriores	-8.427.296	-14,25%	-6.495.140	-20,23%	-4.838.769	-16,00%	-3.731.259	-30,37%	-2.156.290	-66,82%
b) Tributos	-467.904	-0,79%	-302.464	-0,94%	-239.781	-0,79%	0,00%	0,00%	0,00%	0,00%
c) Pérdidas, deterioro y variación de provisiones por operaciones comerciales	-692.209	-1,17%	-979.868	-3,05%	-1.623.936	-5,37%	0,00%	0,00%	0,00%	0,00%
<b>8. Amortización del inmovilizado</b>	<b>-617.135</b>	<b>-1,04%</b>	<b>-289.017</b>	<b>-0,90%</b>	<b>-270.015</b>	<b>-0,89%</b>	<b>-231.284</b>	<b>-1,88%</b>	<b>-153.212</b>	<b>-4,75%</b>
<b>9. Imputación de subvenciones de inmovilizado no financiero y otras</b>	<b>13.463</b>	<b>0,02%</b>	<b>16.121</b>	<b>0,05%</b>	<b>17.489</b>	<b>0,06%</b>	<b>16.809</b>	<b>0,14%</b>	<b>8.159</b>	<b>0,25%</b>
<b>11. Deterioro y resultados por enajenaciones del inmovilizado</b>	<b>-210.590</b>	<b>-0,36%</b>	<b>0</b>	<b>0,00%</b>	<b>0</b>	<b>0,00%</b>	<b>0</b>	<b>0,00%</b>	<b>0</b>	<b>0,00%</b>
a) Deterioros y pérdidas	-210.590	-0,36%	0	0,00%	0	0,00%	0	0,00%	0	0,00%
<b>13. Otros resultados</b>	<b>15.939</b>	<b>0,03%</b>	<b>-28.410</b>	<b>-0,09%</b>	<b>-8.760</b>	<b>-0,03%</b>	<b>-8.750</b>	<b>-0,07%</b>	<b>-3.600</b>	<b>-0,11%</b>
a) Gastos excepcionales	15.939	0,03%	-28.410	-0,09%	-8.760	-0,03%	-8.750	-0,07%	-3.600	-0,11%
b) Ingresos excepcionales	0,00%	0,00%	0,00%	0,00%	0,00%	0,00%	0,00%	0,00%	0,00%	0,00%
<b>A.1) RESULTADO DE EXPLOTACIÓN (1+2+3+4+5+6+7+8+9+10+11+12+13)</b>	<b>-5.886.663</b>	<b>-9,95%</b>	<b>-1.405.197</b>	<b>-4,38%</b>	<b>-1.437.463</b>	<b>-4,75%</b>	<b>-3.596.161</b>	<b>-29,27%</b>	<b>-2.394.052</b>	<b>-74,19%</b>
<b>15. Gastos financieros</b>	<b>-239.154</b>	<b>-0,40%</b>	<b>-170.788</b>	<b>-0,53%</b>	<b>-119.269</b>	<b>-0,39%</b>	<b>-71.610</b>	<b>-0,58%</b>	<b>-52.225</b>	<b>-1,62%</b>
a) Por deudas con empresas del grupo y asociadas	-33.093	-0,06%	-31.154	-0,10%	-23.650	-0,08%	-71.610	-0,58%	-52.225	-1,62%
b) Por deudas con terceros	-206.061	-0,35%	-139.634	-0,43%	-95.619	-0,32%	0,00%	0,00%	0,00%	0,00%
<b>16. Variación de valor razonable en instrumentos financieros</b>	<b>464.102</b>	<b>0,78%</b>	<b>0</b>	<b>0,00%</b>	<b>0</b>	<b>0,00%</b>	<b>0</b>	<b>0,00%</b>	<b>0</b>	<b>0,00%</b>
a) Cartera de negociación y otras	464.102	0,78%	0	0,00%	0	0,00%	0	0,00%	0	0,00%
<b>A.2) RESULTADO FINANCIERO (14+15+16+17+18+19)</b>	<b>224.948</b>	<b>0,38%</b>	<b>-170.788</b>	<b>-0,53%</b>	<b>-119.269</b>	<b>-0,39%</b>	<b>-71.610</b>	<b>-0,58%</b>	<b>-52.225</b>	<b>-1,62%</b>
<b>A.3) RESULTADO ANTES DE IMPUESTOS (A.1+A.2)</b>	<b>-5.661.715</b>	<b>-9,57%</b>	<b>-1.575.985</b>	<b>-4,91%</b>	<b>-1.556.732</b>	<b>-5,15%</b>	<b>-3.667.771</b>	<b>-29,86%</b>	<b>-2.446.277</b>	<b>-75,81%</b>
<b>20. Impuestos sobre beneficios</b>	<b>0,00%</b>	<b>0,00%</b>	<b>-361.050</b>	<b>-1,12%</b>	<b>482.107</b>	<b>1,59%</b>	<b>1.096.210</b>	<b>8,92%</b>	<b>862.532</b>	<b>26,73%</b>
<b>A.4) RESULTADO DEL EJERCICIO PROCEDENTE DE OPERACIONES CONTINUADAS (A.3+20)</b>	<b>-5.661.715</b>	<b>-9,57%</b>	<b>-1.937.035</b>	<b>-6,03%</b>	<b>-1.074.625</b>	<b>-3,55%</b>	<b>-2.571.561</b>	<b>-20,93%</b>	<b>-1.583.745</b>	<b>-49,08%</b>
<b>A.5) RESULTADO DEL EJERCICIO (A.4+21)</b>	<b>-5.661.715</b>	<b>-9,57%</b>	<b>-1.937.035</b>	<b>-6,03%</b>	<b>-1.074.625</b>	<b>-3,55%</b>	<b>-2.571.561</b>	<b>-20,93%</b>	<b>-1.583.745</b>	<b>-49,08%</b>

Datos: CC.AA. GEO Alternativa S.L. Fuente: Elaboración propia

Tabla 41 – Cuenta de resultados de GEO Alternativa S.L. – Porcentajes horizontales

CUENTA DE PÉRDIDAS Y GANANCIAS	GEO ALTERNATIVA S.L.									
	31/12/2021	% 21/17	% 21/20	31/12/2020	% 20/19	31/12/2019	% 19/18	31/12/2018	% 18/17	31/12/2017
<b>A) OPERACIONES CONTINUADAS</b>										
<b>1. Importe neto de la cifra de negocios</b>	<b>59.139.177</b>	1732,67%	84,20%	<b>32.106.410</b>	6,18%	<b>30.236.609</b>	146,14%	<b>12.284.231</b>	280,68%	<b>3.226.936</b>
a) Ventas	57.658.710	1686,79%	86,95%	30.842.134	8,44%	28.440.555	131,52%	12.284.231	280,68%	3.226.936
b) Prestaciones de servicios	1.480.467	17,10%	17,10%	1.264.276	-29,61%	1.796.054	111,44%	0,00%	0,00%	0,00%
<b>3. Trabajos realizados por la empresa para su activo</b>	<b>858.583</b>	174,27%	136,21%	<b>363.479</b>	0,38%	<b>362.098</b>	7,97%	<b>335.361</b>	7,13%	<b>313.048</b>
<b>4. Aprovisionamientos</b>	<b>-54.266.587</b>	1697,45%	119,44%	<b>-24.729.390</b>	2,60%	<b>-24.103.449</b>	111,44%	<b>-11.399.480</b>	277,58%	<b>-3.019.081</b>
a) Consumo de mercaderías	-53.881.158	1684,69%	117,88%	-24.729.390	2,60%	-24.103.449	111,44%	-11.399.480	277,58%	-3.019.081
c) Trabajos realizados por otras empresas	-385.429	-99,99%	-57,14%	35	-12,50%	40	-99,37%	6.370	-94,24%	110.569
a) Ingresos accesorios y otros de gestión corriente	15	-99,99%	-57,14%	35	-12,50%	40	-99,37%	6.370	-94,24%	110.569
<b>5. Otros ingresos de explotación</b>	<b>15</b>	70,99%	15,48%	<b>-1.066.953</b>	10,11%	<b>-968.989</b>	11,61%	<b>-868.159</b>	20,48%	<b>-720.581</b>
a) Sueldos, salarios y asimilados	-1.006.434	39,67%	20,55%	-834.898	10,69%	-754.253	-13,12%	-868.159	20,48%	-720.581
b) Cargas sociales	-225.685	2,75%	2,75%	-232.055	8,07%	-214.736	79,63%	-3.731.259	73,04%	-2.156.290
<b>7. Otros gastos de explotación</b>	<b>-9.587.409</b>	344,63%	23,27%	<b>-7.777.472</b>	16,04%	<b>-6.702.486</b>	29,68%	<b>-3.731.259</b>	73,04%	<b>-2.156.290</b>
a) Servicios exteriores	-8.427.296	290,82%	29,75%	-6.495.140	34,23%	-4.838.769	29,68%	-3.731.259	73,04%	-2.156.290
b) Tributos	-467.904	54,70%	54,70%	-302.464	26,14%	-239.781	39,66%	0,00%	0,00%	0,00%
c) Pérdidas, deterioro y variación de provisiones por operaciones comerciales	-692.209	29,36%	29,36%	-979.868	-39,66%	-1.623.936	16,75%	-231.284	50,96%	-153.212
<b>8. Amortización del inmovilizado</b>	<b>-617.135</b>	302,80%	113,53%	<b>-289.017</b>	7,04%	<b>-270.015</b>	4,05%	<b>-231.284</b>	106,02%	<b>8.159</b>
<b>9. Imputación de subvenciones de inmovilizado no financiero y otras</b>	<b>13.463</b>	65,01%	-16,49%	<b>16.121</b>	-7,82%	<b>17.489</b>	0,11%	<b>16.809</b>	143,06%	<b>-3.600</b>
<b>11. Deterioro y resultados por enajenaciones del inmovilizado</b>	<b>-210.590</b>			<b>0</b>		<b>0</b>		<b>0</b>		<b>0</b>
a) Deterioros y pérdidas	-210.590			0		0		0		0
<b>13. Otros resultados</b>	<b>15.939</b>	-542,75%	-156,10%	<b>-28.410</b>	224,32%	<b>-8.760</b>	0,11%	<b>-8.750</b>	143,06%	<b>-3.600</b>
a) Gastos excepcionales	15.939	-542,75%	-156,10%	-28.410	224,32%	-8.760	0,11%	-8.750	143,06%	-3.600
b) Ingresos excepcionales	0,00%	0,00%	0,00%	0,00%	0,00%	0,00%	0,00%	0,00%	0,00%	0,00%
<b>A.1) RESULTADO DE EXPLOTACIÓN (1+2+3+4+5+6+7+8+9+10+11+12+13)</b>	<b>-5.886.663</b>	145,89%	318,92%	<b>-1.405.197</b>	-2,24%	<b>-1.437.463</b>	-60,03%	<b>-3.596.161</b>	50,21%	<b>-2.394.052</b>
<b>15. Gastos financieros</b>	<b>-239.154</b>	357,93%	40,03%	<b>-170.788</b>	43,20%	<b>-119.269</b>	66,55%	<b>-71.610</b>	37,12%	<b>-52.225</b>
a) Por deudas con empresas del grupo y asociadas	-33.093	-36,63%	6,22%	-31.154	31,73%	-23.650	-66,97%	-71.610	37,12%	-52.225
b) Por deudas con terceros	-206.061	47,57%	47,57%	-139.634	46,03%	-95.619	0,00%	0,00%	0,00%	0,00%
<b>16. Variación de valor razonable en instrumentos financieros</b>	<b>464.102</b>			<b>0</b>		<b>0</b>		<b>0</b>		<b>0</b>
a) Cartera de negociación y otras	464.102			0		0		0		0
<b>A.2) RESULTADO FINANCIERO (14+15+16+17+18+19)</b>	<b>224.948</b>	-530,73%	-231,71%	<b>-170.788</b>	43,20%	<b>-119.269</b>	66,55%	<b>-71.610</b>	37,12%	<b>-52.225</b>
<b>A.3) RESULTADO ANTES DE IMPUESTOS (A.1+A.2)</b>	<b>-5.661.715</b>	131,44%	259,25%	<b>-1.575.985</b>	1,24%	<b>-1.556.732</b>	-57,56%	<b>-3.667.771</b>	49,93%	<b>-2.446.277</b>
<b>20. Impuestos sobre beneficios</b>	<b>0,00%</b>			<b>-361.050</b>	-174,89%	<b>482.107</b>	-56,02%	<b>1.096.210</b>	27,09%	<b>862.532</b>
<b>A.4) RESULTADO DEL EJERCICIO PROCEDENTE DE OPERACIONES CONTINUADAS (A.3+20)</b>	<b>-5.661.715</b>	257,49%	192,29%	<b>-1.937.035</b>	80,25%	<b>-1.074.625</b>	-58,21%	<b>-2.571.561</b>	62,37%	<b>-1.583.745</b>
<b>A.5) RESULTADO DEL EJERCICIO (A.4+21)</b>	<b>-5.661.715</b>	257,49%	192,29%	<b>-1.937.035</b>	80,25%	<b>-1.074.625</b>	-58,21%	<b>-2.571.561</b>	62,37%	<b>-1.583.745</b>

Datos: CC.AA. GEO Alternativa S.L. Fuente: Elaboración propia

Tabla 42 – ECPN – Estado de ingresos y gastos reconocidos (EIGR) de GEO Alternativa S.L.

ESTADO DE CAMBIOS EN EL PATRIMONIO NETO ESTADO DE INGRESOS Y GASTOS RECONOCIDOS CORRESPONDIENTE AL EJERCICIO TERMINADO EL	GEO ALTERNATIVA S.L.		
	31/12/2021	31/12/2020	31/12/2019
<b>A) Resultado de la cuenta de pérdidas y ganancias</b>	<b>-5.661.715</b>	<b>-1.937.035</b>	<b>-1.074.625</b>
II. Por coberturas de flujos de efectivo	11.099.019	502.224	-921.379
IV. Por ganancias y pérdidas actuariales y otros ajustes	7.789		
V. Efecto impositivo	-2.774.755	-125.556	230.345
<b>B) Total ingresos y gastos imputados directamente en el patrimonio neto (I + II + III + IV + V)</b>	<b>8.332.053</b>	<b>376.668</b>	<b>-691.034</b>
VII. Por coberturas de flujos de efectivo	-502.224	921.379	
VIII. Subvenciones, donaciones y legados recibidos	-13.463	-24.442	-17.489
IX. Efecto impositivo	125.556	-230.345	
<b>C) Total transferencias a la cuenta de pérdidas y ganancias (VI + VII + VIII + IX)</b>	<b>-390.131</b>	<b>666.592</b>	<b>-17.489</b>
<b>TOTAL DE INGRESOS Y GASTOS RECONOCIDOS (A + B + C)</b>	<b>2.280.207</b>	<b>-893.775</b>	<b>-1.783.148</b>

Datos: CC.AA. GEO Alternativa S.L. Fuente: Elaboración propia

Tabla 43 – ECPN – Estado total de cambios en el patrimonio neto (ETC) de GEO Alternativa S.L.

ESTADO DE CAMBIOS EN EL PATRIMONIO NETO ESTADO TOTAL DE CAMBIOS EN EL P.N. CORRESPONDIENTE	GEO ALTERNATIVA S.L.											Total P.N.	
	Capital		Prima de emisión	Otras reservas	Reserva legal	Acciones propias	Resultado de ejercicios anteriores	Resultado del ejercicio	Dividendo a cuenta	Otros instrumentos de P.N.	Ajustes por cambios de valor		Subvenciones, donaciones y legados
Escriturado	No exigido												
<b>A) SALDO, FINAL a 31 de Diciembre de 2018</b>	<b>4.461.520</b>	<b>0</b>	<b>1.705.594</b>	<b>0</b>	<b>0</b>	<b>0</b>	<b>-2.500.650</b>	<b>-2.571.561</b>	<b>0</b>	<b>0</b>	<b>0</b>	<b>82.568</b>	<b>1.261.400</b>
I. Ajustes por cambios de criterio 2018							409.919	851.481					1.261.400
<b>B) SALDO AJUSTADO, INICIO a 1 de Enero de 2019</b>	<b>4.461.520</b>	<b>0</b>	<b>1.705.594</b>	<b>0</b>	<b>0</b>	<b>0</b>	<b>-2.090.731</b>	<b>-1.720.080</b>	<b>0</b>	<b>0</b>	<b>0</b>	<b>82.568</b>	<b>2.438.871</b>
I. Total ingresos y gastos reconocidos								-1.074.625			-691.034	-17.489	-1.783.148
III. Otras variaciones del P.N.							-1.720.080	1.720.080					0
<b>C) SALDO, FINAL a 31 de Diciembre de 2019</b>	<b>4.461.520</b>	<b>0</b>	<b>1.705.594</b>	<b>0</b>	<b>0</b>	<b>0</b>	<b>-3.810.811</b>	<b>-1.074.625</b>	<b>0</b>	<b>0</b>	<b>-691.034</b>	<b>65.079</b>	<b>655.723</b>
<b>D) SALDO AJUSTADO, INICIO a 1 de Enero de 2020</b>	<b>4.461.520</b>	<b>0</b>	<b>1.705.594</b>	<b>0</b>	<b>0</b>	<b>0</b>	<b>-3.810.811</b>	<b>-1.074.625</b>	<b>0</b>	<b>0</b>	<b>-691.034</b>	<b>65.079</b>	<b>655.723</b>
I. Total ingresos y gastos reconocidos								-2.553.625			1.067.702	-24.442	-1.510.365
III. Otras variaciones del P.N.							-1.074.625	1.074.625					0
<b>E) SALDO, FINAL a 31 de Diciembre de 2020</b>	<b>4.461.520</b>	<b>0</b>	<b>1.705.594</b>	<b>0</b>	<b>0</b>	<b>0</b>	<b>-4.885.436</b>	<b>-2.553.625</b>	<b>0</b>	<b>0</b>	<b>376.668</b>	<b>40.637</b>	<b>-854.642</b>
II. Ajustes por errores 2020							-26.630						-26.630
<b>F) SALDO AJUSTADO, INICIO a 1 de Enero de 2021</b>	<b>4.461.520</b>	<b>0</b>	<b>1.705.594</b>	<b>0</b>	<b>0</b>	<b>0</b>	<b>-4.912.066</b>	<b>-2.553.625</b>	<b>0</b>	<b>0</b>	<b>376.668</b>	<b>40.637</b>	<b>-881.272</b>
I. Total ingresos y gastos reconocidos								-5.661.715			7.947.596	-5.674	2.280.207
II. Operaciones con socios o propietarios	6.919.069	0	-1.705.594	0	0	0	6.822.471	0	0	1.464.053	0	0	13.499.999
1. Aumentos de capital	11.076.607		2.423.392										13.499.999
2. Reducciones de capital (-)	-4.157.538		-4.128.986				6.822.471			1.464.053			0
III. Otras variaciones del P.N.							-2.553.625	2.553.625					0
<b>G) SALDO, FINAL a 31 de Diciembre de 2021</b>	<b>11.380.589</b>	<b>0</b>	<b>0</b>	<b>0</b>	<b>0</b>	<b>0</b>	<b>-643.220</b>	<b>-5.661.715</b>	<b>0</b>	<b>1.464.053</b>	<b>8.324.264</b>	<b>34.963</b>	<b>14.898.934</b>

Datos: CC.AA. GEO Alternativa S.L. Fuente: Elaboración propia

Tabla 44 – EFE – Estado de flujos de efectivo de GEO Alternativa S.L.

ESTADO DE FLUJOS DE EFECTIVO	GEO ALTERNATIVA S.L.		
	31/12/2021	31/12/2020	31/12/2019
<b>A) FLUJOS DE EFECTIVO DE LAS ACTIVIDADES DE EXPLOTACIÓN</b>			
<b>1. Resultado del ejercicio antes de impuestos</b>	<b>-5.661.715</b>	<b>-1.575.985</b>	<b>-1.556.732</b>
<b>2. Ajustes del resultado</b>	<b>1.246.694</b>	<b>1.451.962</b>	<b>2.004.491</b>
a) Amortización del inmovilizado (+)	617.135	289.017	270.015
b) Correcciones valorativas por deterioro (+/-)	902.799	979.868	1.623.936
d) Imputación de subvenciones (-)	-13.463	-16.121	-17.489
h) Gastos financieros (-)	239.154	170.788	119.269
j) Variación de valor razonable en instrumentos financieros (+/-)	-464.102		
k) Otros ingresos y gastos (-/+)	-34.829	28.410	8.760
<b>3. Cambios en el capital corriente</b>	<b>-2.703.198</b>	<b>-657.015</b>	<b>-2.097.159</b>
a) Existencias (+/-)	100.756	-100.756	
b) Deudores y otras cuentas a cobrar (+/-)	-7.513.946	-779.454	-2.851.823
c) Otros activos corrientes (+/-)	-267.985	-28.246	-915.571
d) Acreedores y otras cuentas a pagar (+/-)	5.885.480	-837.031	2.046.452
e) Otros pasivos corrientes (+/-)	-907.503	53.050	
f) Otros activos y pasivos no corrientes (+/-)		1.035.422	-376.217
<b>4. Otros flujos de efectivo de las actividades de explotación</b>	<b>-239.154</b>	<b>-170.788</b>	<b>-119.268</b>
a) Pagos de intereses (-)	-239.154	-170.788	-119.268
<b>5. Flujos de efectivo de las actividades de explotación (+/-1+/-2+/-3+/-4)</b>	<b>-7.357.373</b>	<b>-951.826</b>	<b>-1.768.668</b>
<b>B) FLUJOS DE EFECTIVO DE LAS ACTIVIDADES DE INVERSIÓN</b>			
<b>6. Pagos por inversiones (-)</b>	<b>-862.058</b>	<b>-2.656.458</b>	<b>-382.779</b>
b) Inmovilizado intangible	-858.583	-2.652.416	-365.213
c) Inmovilizado material	-3.475	-2.064	-16.500
e) Otros activos financieros			-1.066
g) Otros activos		-1.978	
<b>8. Flujos de efectivo de las actividades de inversión (7-6)</b>	<b>-862.058</b>	<b>-2.656.458</b>	<b>-382.779</b>
<b>C) FLUJOS DE EFECTIVO DE LAS ACTIVIDADES DE FINANCIACIÓN</b>			
<b>9. Cobros y pagos por instrumentos de patrimonio</b>	<b>13.507.789</b>	<b>0</b>	<b>0</b>
a) Emisión de instrumentos de patrimonio (+)	13.500.000		
e) Subvenciones, donaciones y legados recibidos (+)	7.789		
<b>10. Cobros y pagos por instrumentos de pasivo financiero</b>	<b>-1.269.629</b>	<b>3.889.421</b>	<b>1.654.572</b>
a) Emisión	991.715	4.497.872	1.654.572
2. Deudas con entidades de crédito (+)	991.715	1.500.000	20.950
3. Deudas con empresas del grupo y asociadas (+)		2.997.872	1.523.650
4. Otras deudas (+)			109.972
b) Devolución y amortización de	-2.261.344	-608.451	0
2. Deudas con entidades de crédito (-)		-480.842	
3. Deudas con empresas del grupo y asociadas (-)	-2.031.609		
4. Otras deudas (-)	-229.735	-127.609	
<b>12. Flujos de efectivo de las actividades de financiación (+/-9+/-10-11)</b>	<b>12.238.160</b>	<b>3.889.421</b>	<b>1.654.572</b>
<b>D) EFECTO DE LAS VARIACIONES DE LOS TIPOS DE CAMBIO</b>			
<b>E) AUMENTO/DISMINUCIÓN NETA DEL EFECTIVO O EQUIVALENTES (+/-5+/-8+/-12+/-D)</b>	<b>4.018.729</b>	<b>281.137</b>	<b>-496.875</b>
Efectivo o equivalentes al comienzo del ejercicio	1.035.143	754.006	1.250.881
Efectivo o equivalentes al final del ejercicio	5.053.872	1.035.143	754.006

Datos: CC.AA. GEO Alternativa S.L. Fuente: Elaboración propia



Tabla 45 – Evolución INCN, BAI, BAI, BN y EBITDA del grupo de comparación

	holaluz					fenie energía				
	2021	2020	2019	2018	2017	2021	2020	2019	2018	2017
INCN	564.590.423	300.002.777	205.900.083	150.233.042	126.218.847	608.072.859	498.289.929	676.939.961	769.775.399	456.582.032
BAII	-6.961.593	197.534	1.297.384	501.956	-1.558.845	3.960.825	11.489.048	16.356.319	-2.992.906	1.302.081
BAI	-7.626.414	-407.430	602.833	175.902	-1.714.326	3.453.649	11.275.578	16.216.100	-3.760.930	857.591
BN	-4.827.071	-5.279	768.301	381.141	-899.057	4.645.988	7.128.356	11.148.200	-2.097.987	717.665
EBITDA	-3.003.112	4.783.736	3.894.208	1.951.617	-989.734	4.735.889	14.187.698	17.007.293	-2.130.785	2.517.623

	gesternova energía					UniEléctrica				
	2021	2020	2019	2018	2017	2021	2020	2019	2018	2017
INCN	577.152.530	348.591.493	346.556.115	330.232.492	315.210.390	151.171.686	95.342.006	113.956.833	108.177.563	129.075.086
BAII	701.899	2.081.474	1.018.372	394.782	324.948	11.472.126	5.959.721	5.885.591	5.619.432	6.209.024
BAI	680.508	1.637.758	898.183	270.815	309.776	11.385.710	10.030.553	6.710.084	5.588.081	6.142.425
BN	487.654	1.133.214	797.924	198.583	238.993	8.650.242	8.563.380	5.278.215	4.507.264	4.565.731
EBITDA	893.041	2.215.829	1.166.245	543.880	485.291	11.603.961	6.106.205	5.979.126	5.656.465	6.261.126

	podo				
	2021	2020	2019	2018	2017
INCN	59.139.177	32.106.410	30.236.609	12.284.231	3.226.936
BAII	-5.886.663	-1.405.197	-1.437.463	-3.596.161	-2.394.052
BAI	-5.661.715	-1.575.985	-1.556.732	-3.667.771	-2.446.277
BN	-5.661.715	-1.937.035	-1.074.625	-2.571.561	-1.583.745
EBITDA	-5.269.528	-1.116.180	-1.167.448	-3.364.877	-2.240.840

Datos: CC.AA. Empresas del grupo de comparación Fuente: Elaboración propia

Tabla 46 – Cuotas de mercado por CUPS y segmento en el mercado libre (Q3-2021)

COMERCIALIZADORES MERCADO LIBRE	SEGMENTO DE MERCADO				TOTAL	
	DOMÉSTICO	PYME	INDUSTRIAL	V. ELÉCTRICO		
GRUPO IBERDROLA		34,6%	23,3%	32,7%	15,8%	34,1%
GRUPO ENDESA		27,1%	21,7%	18,1%	10,1%	26,8%
GRUPO NATURGY		10,1%	10,4%	10,2%	8,9%	10,1%
GRUPO TOTALENERGIES/GRUPO EDP (hasta diciembre 2020)		4,9%	1,9%	1,4%	0,3%	4,8%
Subtotal 4 grupos comercializadores con mayor cuota		76,8%	57,2%	62,4%	35,1%	75,9%
GRUPO REPSOL		4,5%	1,8%	0,9%	22,5%	4,4%
FENIE ENERGÍA		2,2%	3,8%	2,7%	3,2%	2,3%
GRUPO CHC		2,0%	0,7%	1,0%	0,9%	1,9%
GRUPO HOLALUZ		1,5%	1,3%	0,3%	0,0%	1,5%
GRUPO AUDAX		1,2%	4,6%	2,8%	3,5%	1,4%
ALDRO ENERGÍA Y SOLUCIONES		1,1%	4,1%	1,7%	0,9%	1,2%
SOM ENERGÍA		0,7%	0,3%	0,1%	0,3%	0,7%
ENERGÍA COLECTIVA		0,7%	0,0%	0,0%	0,0%	0,6%
ALTERNA OPERADOR INTEGRAL		0,7%	0,1%	0,0%	0,3%	0,6%
GRUPO VISALIA/WATIUM (hasta abril 2021)		0,5%	1,9%	0,6%	0,3%	0,6%
GRUPO FACTOR ENERGÍA		0,5%	2,4%	0,9%	2,2%	0,6%
GEO ALTERNATIVA		0,4%	0,0%	0,0%	0,0%	0,4%
GRUPO VILLAR MIR		0,3%	0,9%	1,2%	0,0%	0,4%
COMERCIALIZADORA ELÉCTRICA DE CÁDIZ		0,3%	0,1%	0,0%	0,0%	0,3%
GESTERNOVA		0,3%	0,7%	0,8%	0,0%	0,3%
RESTO DE COMERCIALIZADORES		6,4%	20,0%	24,5%	30,7%	7,0%
Subtotal otros comercializadores		23,2%	42,8%	37,6%	64,9%	24,1%
Total mercado libre		100,0%	100,0%	100,0%	100,0%	100,0%

Fuente: CNMC

Tabla 47 – Ratios de capital corriente, saldos, periodos medios y márgenes bruto y de explotación de Holaluz-Clidom S.A.



Ventas	562.379.945	300.002.777	205.900.083	150.233.042	126.218.847
Cientes por ventas y prestaciones de servicios	45.965.759	27.235.078	27.660.223	18.229.643	11.567.243
Cientes, empresas del grupo y asociadas	14.606.121	3.197.447	1.641.066	343.667	0
Proveedores	101.708.009	22.314.725	12.757.780	9.632.130	13.060.128
Proveedores, empresas del grupo y asociadas	1.661.354	0	0	0	0
Variación de existencias	0	0	0	0	0
Existencias comerciales	173.672	0	34.402	4.732	0
Aprovisionamientos de mercaderías	530.907.075	265.875.701	189.830.177	140.318.428	118.560.050
Aprovisionamientos	-533.117.553	-265.875.701	-189.830.177	-140.318.428	-118.560.050
Costes variables	533.117.553	265.875.701	189.830.177	140.318.428	118.560.050
Costes fijos	38.434.463	33.929.542	14.772.522	9.412.658	9.217.642
Amortización inmovilizado	3.958.481	4.586.202	2.596.824	1.449.661	569.111

Margen Bruto	31.472.870	34.127.076	16.069.906	9.914.614	7.658.797
% Margen Bruto sobre ingresos	5,57%	11,38%	7,80%	6,60%	6,07%

EBITDA	-3.003.112	4.783.736	3.894.208	1.951.617	-989.734
% EBITDA sobre cifra de negocio	-0,53%	1,59%	1,89%	1,30%	-0,78%
% Margen explotación	-1,23%	0,07%	0,63%	0,33%	-1,24%
Apalancamiento operativo	-2,71%	-1,17%	1,43%	8,58%	-5,27%

Punto de equilibrio	689.474.132	298.266.304	189.276.994	142.627.060	151.908.994
---------------------	-------------	-------------	-------------	-------------	-------------

Compras de existencias	531.080.747	265.841.299	189.859.847	140.323.160	118.560.050
Saldo medio existencias	86.836	17.201	19.567	2.366	0
Saldo medio clientes	45.502.203	29.866.907	23.937.300	15.070.277	10.703.259
Saldo medio proveedores	62.842.044	17.536.253	11.194.955	11.346.129	10.478.027
Saldo medio clientes sin IVA	37.605.126	24.683.394	19.782.892	12.454.774	8.845.669
Saldo medio proveedores sin IVA	51.935.574	14.492.771	9.252.029	9.376.966	8.659.526

Ratio de rotación de inventario (Existencias)	6.115,91	15.454,99	9.703,06	59.308,18	0,00
Ratio de rotación de clientes	14,95	12,15	10,41	12,06	14,27
Ratio de rotación de proveedores	10,23	18,34	20,52	14,96	13,69

Periodo medio de aprovisionamiento de existencias	0,06	0,02	0,04	0,01	0,00
Periodo medio de cobro a clientes	24,41	30,03	35,07	30,26	25,58
Periodo medio de pago a proveedores	35,69	19,90	17,79	24,39	26,66
Periodo Medio de Maduración (PMM)	24,47	30,05	35,11	30,27	25,58
Periodo Medio de Caja (PMC)	-11,23	10,16	17,32	5,87	-1,08

Datos: CC.AA. Holaluz-Clidom S.A. Fuente: Elaboración propia



**Tabla 48 – Ratios de capital corriente, saldos, periodos medios y márgenes bruto y de explotación de Fenie Energía S.A.**



Ventas	603.012.830	494.776.761	673.103.200	765.224.892	452.743.016
Cientes por ventas y prestaciones de servicios	104.777.752	54.432.285	84.508.324	108.904.805	63.241.025
Cientes, empresas del grupo y asociadas	215.690	84.450	70.325	0	0
Proveedores	70.059.082	54.385.156	75.165.541	74.863.939	27.788.165
Proveedores, empresas del grupo y asociadas	2.104.976	582.102	0	0	0
Variación de existencias	0	0	0	0	0
Existencias comerciales	0	0	0	0	0
Aprovisionamientos de mercaderías	584.628.167	453.413.074	634.830.354	752.885.240	436.270.140
Aprovisionamientos	-584.628.167	-453.413.074	-634.830.354	-752.885.240	-436.270.140
Costes variables	584.628.167	453.413.074	634.830.354	752.885.240	436.270.140
Costes fijos	19.483.867	33.387.807	25.753.288	19.883.065	19.009.811
Amortización inmovilizado	775.064	2.698.650	650.974	862.121	1.215.542

Margen Bruto	23.444.692	44.876.855	42.109.607	16.890.159	20.311.892
% Margen Bruto sobre ingresos	3,86%	9,01%	6,22%	2,19%	4,45%

EBITDA	4.735.889	14.187.698	17.007.293	-2.130.785	2.517.623
% EBITDA sobre cifra de negocio	0,78%	2,85%	2,51%	-0,28%	0,55%
% Margen explotación	0,65%	2,31%	2,42%	-0,39%	0,29%
Apalancamiento operativo	-6,86%	2,72%	-20,84%	-1,37%	

Punto de equilibrio	505.342.988	370.721.344	414.001.246	906.178.224	427.313.129
---------------------	-------------	-------------	-------------	-------------	-------------

Compras de existencias	584.628.167	453.413.074	634.830.354	752.885.240	436.270.140
Saldo medio existencias	0	0	0	0	0
Saldo medio clientes	79.755.089	69.547.692	96.741.727	86.072.915	36.540.150
Saldo medio proveedores	63.565.658	65.066.400	75.014.740	51.326.052	17.842.045
Saldo medio clientes sin IVA	65.913.296	57.477.431	79.951.840	71.134.640	30.198.471
Saldo medio proveedores sin IVA	52.533.602	53.773.884	61.995.653	42.418.225	14.745.492

Ratio de rotación de inventario (Existencias)	0,00	0,00	0,00	0,00	0,00
Ratio de rotación de clientes	9,15	8,61	8,42	10,76	14,99
Ratio de rotación de proveedores	11,13	8,43	10,24	17,75	29,59

Periodo medio de aprovisionamiento de existencias	0,00	0,00	0,00	0,00	0,00
Periodo medio de cobro a clientes	39,90	42,40	43,36	33,93	24,35
Periodo medio de pago a proveedores	32,80	43,29	35,64	20,56	12,34
Periodo Medio de Maduración (PMM)	39,90	42,40	43,36	33,93	24,35
Periodo Medio de Caja (PMC)	7,10	-0,89	7,71	13,37	12,01

Datos: CC.AA. Fenie Energía S.A. Fuente: Elaboración propia

**Tabla 49 – Ratios de capital corriente, saldos, periodos medios y márgenes bruto y de explotación de Gesternova S.A.**



Ventas	575.537.617	347.091.906	345.297.122	329.074.807	314.118.769
Clientes por ventas y prestaciones de servicios	49.278.175	43.137.471	42.008.639	41.725.786	39.181.238
Clientes, empresas del grupo y asociadas	132.695	195.168	215.014	287.010	133.084
Proveedores	56.269.823	40.932.750	40.085.063	39.889.108	38.040.273
Proveedores, empresas del grupo y asociadas	0	0	0	0	0
Variación de existencias	0	0	0	0	0
Existencias comerciales	0	0	0	0	0
Aprovisionamientos de mercaderías	523.270.241	286.227.359	299.070.103	296.932.829	284.098.427
Aprovisionamientos	-567.281.202	-336.235.467	-337.365.922	-325.094.929	-311.006.745
Costes variables	567.281.202	336.235.467	337.365.922	325.094.929	311.006.745
Costes fijos	9.169.429	10.274.552	8.171.821	4.742.781	3.878.697
Amortización inmovilizado	191.142	134.355	147.873	149.098	160.343
<b>Margen Bruto</b>	<b>9.871.328</b>	<b>12.356.026</b>	<b>9.190.193</b>	<b>5.137.563</b>	<b>4.203.645</b>
% Margen Bruto sobre ingresos	1,71%	3,54%	2,65%	1,56%	1,33%
<b>EBITDA</b>	<b>893.041</b>	<b>2.215.829</b>	<b>1.166.245</b>	<b>543.880</b>	<b>485.291</b>
% EBITDA sobre cifra de negocio	0,15%	0,64%	0,34%	0,16%	0,15%
% Margen explotación	0,12%	0,60%	0,29%	0,12%	0,10%
Apalancamiento operativo	-0,60%	52,23%	3,82%	0,46%	-0,24%
<b>Punto de equilibrio</b>	<b>536.114.203</b>	<b>289.868.395</b>	<b>308.153.979</b>	<b>304.856.678</b>	<b>290.844.159</b>
Compras de existencias	523.270.241	286.227.359	299.070.103	296.932.829	284.098.427
Saldo medio existencias	0	0	0	0	0
Saldo medio clientes	46.371.755	42.778.146	42.118.225	40.663.559	24.576.799
Saldo medio proveedores	48.601.287	40.508.907	39.987.086	38.964.691	22.968.099
Saldo medio clientes sin IVA	38.323.764	35.353.840	34.808.450	33.606.247	20.311.404
Saldo medio proveedores sin IVA	40.166.352	33.478.435	33.047.178	32.202.224	18.981.900
Ratio de rotación de inventario (Existencias)	0,00	0,00	0,00	0,00	0,00
Ratio de rotación de clientes	15,02	9,82	9,92	9,79	15,47
Ratio de rotación de proveedores	13,03	8,55	9,05	9,22	14,97
Periodo medio de aprovisionamiento de existencias	0,00	0,00	0,00	0,00	0,00
Periodo medio de cobro a clientes	24,30	37,18	36,79	37,28	23,60
Periodo medio de pago a proveedores	28,02	42,69	40,33	39,58	24,39
Periodo Medio de Maduración (PMM)	24,30	37,18	36,79	37,28	23,60
Periodo Medio de Caja (PMC)	-3,71	-5,51	-3,54	-2,31	-0,79

Datos: CC.AA. Gesternova S.A. Fuente: Elaboración propia

**Tabla 50 – Ratios de capital corriente, saldos, periodos medios y márgenes bruto y de explotación de Unieléctrica Energía S.A.**

## UniEléctrica

Ventas	149.278.725	93.893.525	111.818.951	105.515.563	125.014.462
Clientes por ventas y prestaciones de servicios	29.248.765	11.997.373	11.007.484	8.605.213	10.579.784
Clientes, empresas del grupo y asociadas	5.135.607	505.250	207.241	0	0
Proveedores	4.686.289	5.008.241	5.202.728	3.164.540	3.535.742
Proveedores, empresas del grupo y asociadas	2.228.459	981.449	939.942	0	0
Variación de existencias	0	0	0	0	0
Existencias comerciales	10.580	10.580	10.580	10.580	0
Aprovisionamientos de mercaderías	131.202.335	81.153.479	98.881.321	95.328.680	115.254.367
Aprovisionamientos	-135.195.222	-85.173.705	-102.595.113	-98.036.453	-119.161.649
Costes variables	135.195.222	85.173.705	102.595.113	98.036.453	119.161.649
Costes fijos	4.504.338	4.208.580	5.476.129	4.521.678	3.704.413
Amortización inmovilizado	131.835	146.484	93.535	37.033	52.102

Margen Bruto	15.976.464	10.168.301	11.361.720	10.141.110	9.913.437
% Margen Bruto sobre ingresos	10,57%	10,67%	9,97%	9,37%	7,68%

EBITDA	11.603.961	6.106.205	5.979.126	5.656.465	6.261.126
% EBITDA sobre cifra de negocio	7,68%	6,40%	5,25%	5,23%	4,85%
% Margen explotación	7,59%	6,25%	5,16%	5,19%	4,81%
Apalancamiento operativo	9,87%	-0,40%	4,61%	2,82%	1,88%

Punto de equilibrio	42.620.718	39.461.308	54.924.987	48.233.784	48.232.256
---------------------	------------	------------	------------	------------	------------

Compras de existencias	131.202.335	81.153.479	98.881.321	95.339.260	115.254.367
Saldo medio existencias	10.580	10.580	10.580	5.290	0
Saldo medio clientes	23.443.498	11.858.674	9.909.969	9.592.499	10.209.530
Saldo medio proveedores	6.452.219	6.066.180	4.653.605	3.350.141	5.715.834
Saldo medio clientes sin IVA	19.374.791	9.800.557	8.190.057	7.927.685	8.437.628
Saldo medio proveedores sin IVA	5.332.412	5.013.372	3.845.955	2.768.712	4.723.829

Ratio de rotación de inventario (Existencias)	12.400,98	7.670,46	9.346,06	18.022,54	0,00
Ratio de rotación de clientes	7,70	9,58	13,65	13,31	14,82
Ratio de rotación de proveedores	24,60	16,19	25,71	34,43	24,40

Periodo medio de aprovisionamiento de existencias	0,03	0,05	0,04	0,02	0,00
Periodo medio de cobro a clientes	47,37	38,10	26,73	27,42	24,64
Periodo medio de pago a proveedores	14,83	22,55	14,20	10,60	14,96
Periodo Medio de Maduración (PMM)	47,40	38,15	26,77	27,44	24,64
Periodo Medio de Caja (PMC)	32,57	15,60	12,58	16,84	9,68

Datos: CC.AA. Unieléctrica Energía S.A. Fuente: Elaboración propia

**Tabla 51 – Ratios de capital corriente, saldos, periodos medios y márgenes bruto y de explotación de GEO Alternativa S.L. (Podo)**



Ventas	57.658.710	30.842.134	28.440.555	12.284.231	3.226.936
Clientes por ventas y prestaciones de servicios	6.559.855	2.343.837	2.930.269	1.867.474	846.008
Clientes, empresas del grupo y asociadas	0	0	0	0	0
Proveedores	5.473.677	2.823.315	799.713	2.644.132	1.427.884
Proveedores, empresas del grupo y asociadas	0	0	0	0	0
Variación de existencias	0	0	0	0	0
Existencias comerciales	0	0	0	0	0
Aprovisionamientos de mercaderías	53.881.158	24.729.390	24.103.449	11.399.480	3.019.081
Aprovisionamientos	-54.266.587	-24.729.390	-24.103.449	-11.399.480	-3.019.081
Costes variables	54.266.587	24.729.390	24.103.449	11.399.480	3.019.081
Costes fijos	10.759.253	8.782.217	7.570.623	4.480.912	2.601.907
Amortización inmovilizado	617.135	289.017	270.015	231.284	153.212

Margen Bruto	4.872.590	7.377.020	6.133.160	884.751	207.855
% Margen Bruto sobre ingresos	8,24%	22,98%	20,28%	7,20%	6,44%

EBITDA	-5.269.528	-1.116.180	-1.167.448	-3.364.877	-2.240.840
% EBITDA sobre cifra de negocio	-8,91%	-3,48%	-3,86%	-27,39%	-69,44%
% Margen explotación	-9,95%	-4,38%	-4,75%	-29,27%	-74,19%
Apalancamiento operativo	-16,58%	1,73%	12,02%	-13,27%	-38,94%

Punto de equilibrio	130.586.273	38.222.136	37.323.332	62.214.745	40.394.445
---------------------	-------------	------------	------------	------------	------------

Compras de existencias	53.881.158	24.729.390	24.103.449	11.399.480	3.019.081
Saldo medio existencias	0	0	0	0	0
Saldo medio clientes	4.451.846	2.637.053	2.398.872	1.356.741	5.342.642
Saldo medio proveedores	4.148.496	1.811.514	1.721.923	2.036.008	4.661.905
Saldo medio clientes sin IVA	3.679.212	2.179.383	1.982.538	1.121.274	4.415.406
Saldo medio proveedores sin IVA	3.428.509	1.497.119	1.423.076	1.682.651	3.852.814

Ratio de rotación de inventario (Existencias)	0,00	0,00	0,00	0,00	0,00
Ratio de rotación de clientes	15,67	14,15	14,35	10,96	0,73
Ratio de rotación de proveedores	15,72	16,52	16,94	6,77	0,78

Periodo medio de aprovisionamiento de existencias	0,00	0,00	0,00	0,00	0,00
Periodo medio de cobro a clientes	23,29	25,79	25,44	33,32	499,43
Periodo medio de pago a proveedores	23,23	22,10	21,55	53,88	465,80
Periodo Medio de Maduración (PMM)	23,29	25,79	25,44	33,32	499,43
Periodo Medio de Caja (PMC)	0,07	3,69	3,89	-20,56	33,63

Datos: CC.AA. GEO Alternativa S.L. Fuente: Elaboración propia

Tabla 52 – Rentabilidades económica y financiera de Holaluz-Clidom S.A.



	31/12/2021	31/12/2020	30/09/2019	30/09/2018	30/09/2017
Resultado de explotación (BAII)	-6.961.593	197.534	1.297.384	501.956	-1.558.845
Resultado antes de impuestos (BAI)	-7.626.414	-407.430	602.833	175.902	-1.714.326
Resultado del ejercicio (BN)	-4.827.071	-5.279	768.301	381.141	-899.057
Importe neto de la cifra de negocio (Ingresos)	564.590.423	300.002.777	205.900.083	150.233.042	126.218.847
Activo total medio	200.682.046	88.624.657	53.032.357	35.339.979	22.039.829
Patrimonio neto medio	30.484.129	32.168.570	12.974.469	6.659.149	3.576.883
Margen sobre ventas (%)	-1,23%	0,07%	0,63%	0,33%	-1,24%
Rotación del activo	2,81	3,39	3,88	4,25	5,73
Rentabilidad Económica (RE) (%)	-3,47%	0,22%	2,45%	1,42%	-7,07%
Activo / Patrimonio neto	6,58	2,76	4,09	5,31	6,16
BAI / BAII	1,10	-2,06	0,46	0,35	1,10
Apalancamiento financiero	7,21	-5,68	1,90	1,86	6,78
Efecto fiscal	0,63	0,01	1,27	2,17	0,52
Rentabilidad Financiera (RF) (%)	-15,83%	-0,02%	5,92%	5,72%	-25,14%

Datos: CC.AA. Holaluz-Clidom S.A. Fuente: Elaboración propia

Tabla 53 – Rentabilidades económica y financiera de Fenie Energía S.A.



	31/12/2021	31/12/2020	31/12/2019	31/12/2018	31/12/2017
Resultado de explotación (BAII)	3.960.825	11.489.048	16.356.319	-2.992.906	1.302.081
Resultado antes de impuestos (BAI)	3.453.649	11.275.578	16.216.100	-3.760.930	857.591
Resultado del ejercicio (BN)	4.645.988	7.128.356	11.148.200	-2.097.987	717.665
Importe neto de la cifra de negocio (Ingresos)	608.072.859	498.289.929	676.939.961	769.775.399	456.582.032
Activo total medio	216.244.720	133.610.390	134.727.108	117.373.464	95.791.930
Patrimonio neto medio	76.833.499	26.563.797	15.942.773	23.040.601	31.177.494
Margen sobre ventas (%)	0,65%	2,31%	2,42%	-0,39%	0,29%
Rotación del activo	2,81	3,73	5,02	6,56	4,77
Rentabilidad Económica (RE) (%)	1,83%	8,60%	12,14%	-2,55%	1,36%
Activo / Patrimonio neto	2,81	5,03	8,45	5,09	3,07
BAI / BAII	0,87	0,98	0,99	1,26	0,66
Apalancamiento financiero	2,45	4,94	8,38	6,40	2,02
Efecto fiscal	1,35	0,63	0,69	0,56	0,84
Rentabilidad Financiera (RF) (%)	6,05%	26,83%	69,93%	-9,11%	2,30%

Datos: CC.AA. Fenie Energía S.A. Fuente: Elaboración propia

Tabla 54 – Rentabilidades económica y financiera de Gesternova S.A.



	31/12/2021	31/12/2020	31/12/2019	31/12/2018	31/12/2017
Resultado de explotación (BAII)	701.899	2.081.474	1.018.372	394.782	324.948
Resultado antes de impuestos (BAI)	680.508	1.637.758	898.183	270.815	309.776
Resultado del ejercicio (BN)	487.654	1.133.214	797.924	198.583	238.993
Importe neto de la cifra de negocio (Ingresos)	577.152.530	348.591.493	346.556.115	330.232.492	315.210.390
Activo total medio	81.707.319	57.244.456	54.058.347	50.736.393	47.153.295
Patrimonio neto medio	13.366.211	5.056.011	4.650.021	4.997.606	4.256.129
Margen sobre ventas (%)	0,12%	0,60%	0,29%	0,12%	0,10%
Rotación del activo	7,06	6,09	6,41	6,51	6,68
Rentabilidad Económica (RE) (%)	0,86%	3,64%	1,88%	0,78%	0,69%
Activo / Patrimonio neto	6,11	11,32	11,63	10,15	11,08
BAI / BAII	0,97	0,79	0,88	0,69	0,95
Apalancamiento financiero	5,93	8,91	10,25	6,96	10,56
Efecto fiscal	0,72	0,69	0,89	0,73	0,77
Rentabilidad Financiera (RF) (%)	3,65%	22,41%	17,16%	3,97%	5,62%

Datos: CC.AA. Gesternova S.A. Fuente: Elaboración propia

Tabla 55 – Rentabilidades económica y financiera de Unieléctrica Energía S.A.



	31/12/2021	31/12/2020	31/12/2019	31/12/2018	31/12/2017
Resultado de explotación (BAII)	11.472.126	5.959.721	5.885.591	5.619.432	6.209.024
Resultado antes de impuestos (BAI)	11.385.710	10.030.553	6.710.084	5.588.081	6.142.425
Resultado del ejercicio (BN)	8.650.242	8.563.380	5.278.215	4.507.264	4.565.731
Importe neto de la cifra de negocio (Ingresos)	151.171.686	95.342.006	113.956.833	108.177.563	129.075.086
Activo total medio	77.711.749	45.478.001	36.215.243	32.088.562	23.194.632
Patrimonio neto medio	15.120.178	9.316.246	9.997.021	8.089.416	7.214.775
Margen sobre ventas (%)	7,59%	6,25%	5,16%	5,19%	4,81%
Rotación del activo	1,95	2,10	3,15	3,37	5,56
Rentabilidad Económica (RE) (%)	14,76%	13,10%	16,25%	17,51%	26,77%
Activo / Patrimonio neto	5,14	4,88	3,62	3,97	3,21
BAI / BAII	0,99	1,68	1,14	0,99	0,99
Apalancamiento financiero	5,10	8,22	4,13	3,94	3,18
Efecto fiscal	0,76	0,85	0,79	0,81	0,74
Rentabilidad Financiera (RF) (%)	57,21%	91,92%	52,80%	55,72%	63,28%

Datos: CC.AA. Unieléctrica Energía S.A. Fuente: Elaboración propia

**Tabla 56 – Rentabilidades económica y financiera de GEO Alternativa S.L. (Podo)**



	31/12/2021	31/12/2020	31/12/2019	31/12/2018	31/12/2017
Resultado de explotación (BAII)	-5.886.663	-1.405.197	-1.437.463	-3.596.161	-2.394.052
Resultado antes de impuestos (BAI)	-5.661.715	-1.575.985	-1.556.732	-3.667.771	-2.446.277
Resultado del ejercicio (BN)	-5.661.715	-1.937.035	-1.074.625	-2.571.561	-1.583.745
Importe neto de la cifra de negocio (Ingresos)	59.139.177	32.106.410	30.236.609	12.284.231	3.226.936
Activo total medio	25.139.871	11.840.700	8.791.684	6.287.149	4.183.720
Patrimonio neto medio	7.330.441	208.836	916.597	1.971.600	1.674.412
Margen sobre ventas (%)	-9,95%	-4,38%	-4,75%	-29,27%	-74,19%
Rotación del activo	2,35	2,71	3,44	1,95	0,77
Rentabilidad Económica (RE) (%)	-23,42%	-11,87%	-16,35%	-57,20%	-57,22%
Activo / Patrimonio neto	3,43	56,70	9,59	3,19	2,50
BAI / BAII	0,96	1,12	1,08	1,02	1,02
Apalancamiento financiero	3,30	63,59	10,39	3,25	2,55
Efecto fiscal	1,00	1,23	0,69	0,70	0,65
Rentabilidad Financiera (RF) (%)	-77,24%	-927,54%	-117,24%	-130,43%	-94,59%

Datos: CC.AA. GEO Alternativa S.L. Fuente: Elaboración propia



## ANEXO III – FÓRMULAS

La totalidad de las fórmulas de este anexo han sido obtenidas de los materiales de la asignatura “Análisis de los estados financieros” (Campa Planas, 2021b).

### Formulario 1 – Fondo de maniobra

$$\text{Fondo de maniobra} = \text{Activo corriente} - \text{Pasivo corriente}$$

### Formulario 2 – Cálculo de ratios de liquidez y endeudamiento

#### Ratios de liquidez

$$\text{Ratio de liquidez} = \frac{\text{Activos financieros a C/P} + \text{Efectivo y otros activos líquidos equivalentes}}{\text{Pasivo corriente}}$$

$$\text{Ratio de tesorería} = \frac{\text{Efectivo y otros activos líquidos equivalentes}}{\text{Pasivo corriente}}$$

$$\text{Ratio del fondo de maniobra} = \frac{\text{Activo corriente}}{\text{Pasivo corriente}}$$

$$\text{Regla de oro} = \frac{\text{Recursos permanentes}}{\text{Activo no corriente}} = \frac{\text{Patrimonio neto} + \text{Pasivo no corriente}}{\text{Activo no corriente}}$$

#### Ratios de endeudamiento

$$\text{Ratio de endeudamiento} = \frac{\text{Recursos ajenos totales}}{\text{Recursos propios}} = \frac{\text{Pasivo}}{\text{Patrimonio neto}}$$

$$\text{Ratio de recursos permanentes} = \frac{\text{Recursos permanentes}}{\text{Recursos totales}} = \frac{\text{Patrimonio neto} + \text{Pasivo no corriente}}{\text{Patrimonio neto} + \text{Pasivo}}$$

$$\text{Ratio de calidad de la deuda} = \frac{\text{Pasivo corriente}}{\text{Pasivo no corriente}}$$

$$\text{Ratio de garantía} = \frac{\text{Activo}}{\text{Pasivo}}$$

$$\text{Ratio de firmeza} = \frac{\text{Activo no corriente}}{\text{Pasivo no corriente}}$$

$$\text{Ratio de estabilidad} = \frac{\text{Activo no corriente}}{\text{Patrimonio neto}}$$

### Formulario 3 – Cálculo de saldos medios

$$\text{Saldo medio de existencias} = \frac{\text{Existencias comerciales año } N + \text{Existencias comerciales año } N - 1}{2}$$

$$\text{Saldo medio de clientes} = \frac{\text{Clientes año } N + \text{Clientes año } N - 1}{2}$$

$$\text{Saldo medio de proveedores} = \frac{\text{Proveedores año } N + \text{Proveedores año } N - 1}{2}$$

$$\text{Saldo medio de clientes sin IVA} = \frac{\text{Saldo medio de clientes}}{\text{IVA}}$$

$$\text{Saldo medio de proveedores sin IVA} = \frac{\text{Saldo medio de proveedores}}{\text{IVA}}$$

### Formulario 4 – Cálculo de ratios capital corriente y periodos medios

#### Ratios de capital corriente

$$\text{Ratio de rotación de inventario (existencias)} = \frac{\text{Compras de existencias}}{\text{Saldo medio de existencias}}$$

$$\text{Ratio de rotación de clientes} = \frac{\text{Ventas}}{\text{Saldo medio de clientes sin IVA}}$$

$$\text{Ratio de rotación de proveedores} = \frac{\text{Compras de existencias}}{\text{Saldo medio de proveedores sin IVA}}$$

#### Periodos medios

$$\text{Periodo medio de aprovisionamiento} = \frac{\text{Saldo medio de existencias}}{\text{Compras de existencias}} \cdot 365$$

$$\text{Periodo medio de cobro a clientes} = \frac{\text{Saldo medio de clientes sin IVA}}{\text{Ventas}} \cdot 365$$

$$\text{Periodo medio de pago a proveedores} = \frac{\text{Saldo medio de proveedores sin IVA}}{\text{Compras de existencias}} \cdot 365$$

$$\text{Periodo medio de maduración (PMM)} = \text{PM de aprovisionamiento} + \text{PM de cobro a clientes}$$

$$\text{Periodo medio de caja (PMC)} = \text{PMM} - \text{PM de pago a proveedores}$$

## Formulario 5 – Cálculo del apalancamiento operativo y del punto de equilibrio

Para obtener el apalancamiento operativo del ejercicio 2017 se necesitan los datos del ejercicio 2016 correspondientes al resultado de explotación y a las ventas según muestran las siguientes fórmulas. Esta información se ha obtenido de la base de datos SABI.

### Apalancamiento operativo

$$\text{Apalancamiento operativo} = \frac{\text{Resultado explotación (Año N)} - \text{Resultado explotación (Año N - 1)}}{\text{Ventas (Año N)} - \text{Ventas (Año N - 1)}}$$

### Punto de equilibrio

$$\text{Costes variables} = \text{Aprovisionamientos} + \text{Variación de existencias}$$

$$\text{Costes fijos} = \text{Ingresos} - \text{Resultado Explotación} - \text{Costes variables}$$

$$\text{Punto de equilibrio} = \frac{\text{Costes fijos}}{1 - \% \text{ Costes variables sobre ventas}} = \frac{\text{Costes fijos}}{1 - \left( \frac{\text{Costes variables}}{\text{Ingresos}} \right)}$$

## Formulario 6 – Cálculo de las rentabilidades económica y financiera

Los cálculos de ambas rentabilidades requieren de los datos del activo total y el patrimonio neto. Con el fin de obtener una imagen más fiel se calcula el activo total medio y el patrimonio neto medio eliminando así la posibilidad de incrementos de activo o patrimonio neto al final del periodo que desvirtúen los cálculos de las rentabilidades. Para ello se utilizan las siguientes fórmulas:

$$\text{Activo total medio} = \frac{\text{Activo total (Año N)} + \text{Activo total (Año N - 1)}}{2}$$

$$\text{Patrimonio neto medio} = \frac{\text{Patrimonio neto (Año N)} + \text{Patrimonio neto (Año N - 1)}}{2}$$

Para obtener el activo total medio y el patrimonio total medio del ejercicio 2017 se necesitan los datos del ejercicio 2016 según muestran las fórmulas. Esta información se ha obtenido de la base de datos SABI.

Rentabilidad económica

$$\text{Rentabilidad económica} = \frac{\text{BAII}}{\text{Activo}} = \frac{\text{BAII}}{\text{Ventas}} \cdot \frac{\text{Ventas}}{\text{Activo}}$$

Margen sobre ventas
Rotación del activo

Rentabilidad financiera

$$\text{Rentabilidad financiera} = \frac{\text{BN}}{\text{Patrimonio neto}} = \frac{\text{BAII}}{\text{Ventas}} \cdot \frac{\text{Ventas}}{\text{Activo}} \cdot \frac{\text{Activo}}{\text{Patrimonio neto}} \cdot \frac{\text{BAI}}{\text{BAII}} \cdot \frac{\text{BN}}{\text{BAI}}$$

Margen sobre ventas
Rotación del activo
Apalancamiento financiero
Efecto fiscal

Rentabilidad económica

**Formulario 7 – Cálculo del margen bruto**

$$\text{Margen bruto} = \text{Ingresos} + \text{Variación de existencias} - \text{Aprovisionamientos}$$

$$\% \text{ Margen bruto sobre ingresos} = \frac{\text{Margen bruto}}{\text{Ingresos}} \cdot 100$$

**Formulario 8 – Cálculo del EBITDA**

$$\text{EBITDA} = \text{BAII} + \text{Amortizaciones}$$

## REFERENCIAS BIBLIOGRÁFICAS

Campa Planas, F. (2021a). Análisis de la cuenta de pérdidas y ganancias. Fundació Universitat Oberta de Catalunya (FUOC).

Campa Planas, F. (2021b). Análisis de los estados financieros (Módulos 1 a 6). Fundació Universitat Oberta de Catalunya (FUOC).

Campa Planas, F. (2021c). Análisis del balance de situación. Fundació Universitat Oberta de Catalunya (FUOC).

CNMC. (2022). Informe de supervisión de los cambios de comercializador—Tercer trimestre de 2021. <https://www.cnmc.es/sites/default/files/4318501.pdf>

Real Decreto-ley 12/2021, de 24 de junio, Pub. L. No. Real Decreto-ley 12/2021, BOE-A-2021-10584 76274 (2021). <https://www.boe.es/eli/es/rdl/2021/06/24/12>