

TFC.J2EE 2012-2013

# Desarrollo de una aplicación J2EE para la gestión del control de presencia

## Memoria

Realizado por: Carolina Santana González ([csantanago@uoc.edu](mailto:csantanago@uoc.edu))  
Consultor: Antoni Oller Arcas

# Índice

- Objetivos
- Planificación
- Esquema de tecnología utilizada
- Esquema de funcionamiento general
- Detalle de funcionamiento
- Conclusiones

# Objetivos

- Este trabajo fin de carrera (TFC) tiene como objetivo realizar una aplicación J2EE para gestionar el control de presencia de los trabajadores, sobre todo en aquellos casos imposibles de detectar y computar por el sistema, ya sea por errores humanos o cualquier otra eventualidad.

# Objetivos

- La motivación principal era la de realizar una aplicación útil en el concepto y en lo tecnológico.
- En lo conceptual porque ayuda solventar errores humanos y otros contratiempos.
- En lo tecnológico ha sido la rampa de salida para el conocimiento de todas la herramientas utilizadas.

# Planificación

Entregas	Documento	Descripción
03/10/2012	PEC1	Plan de trabajo. Objetivos y planificación
08/11/2012	PEC2	Análisis funcional y de requerimientos
17/12/2012	PEC3	Implementación parcial del proyecto
14/01/2013	MEMORIA	Síntesis, presentación y producto final.

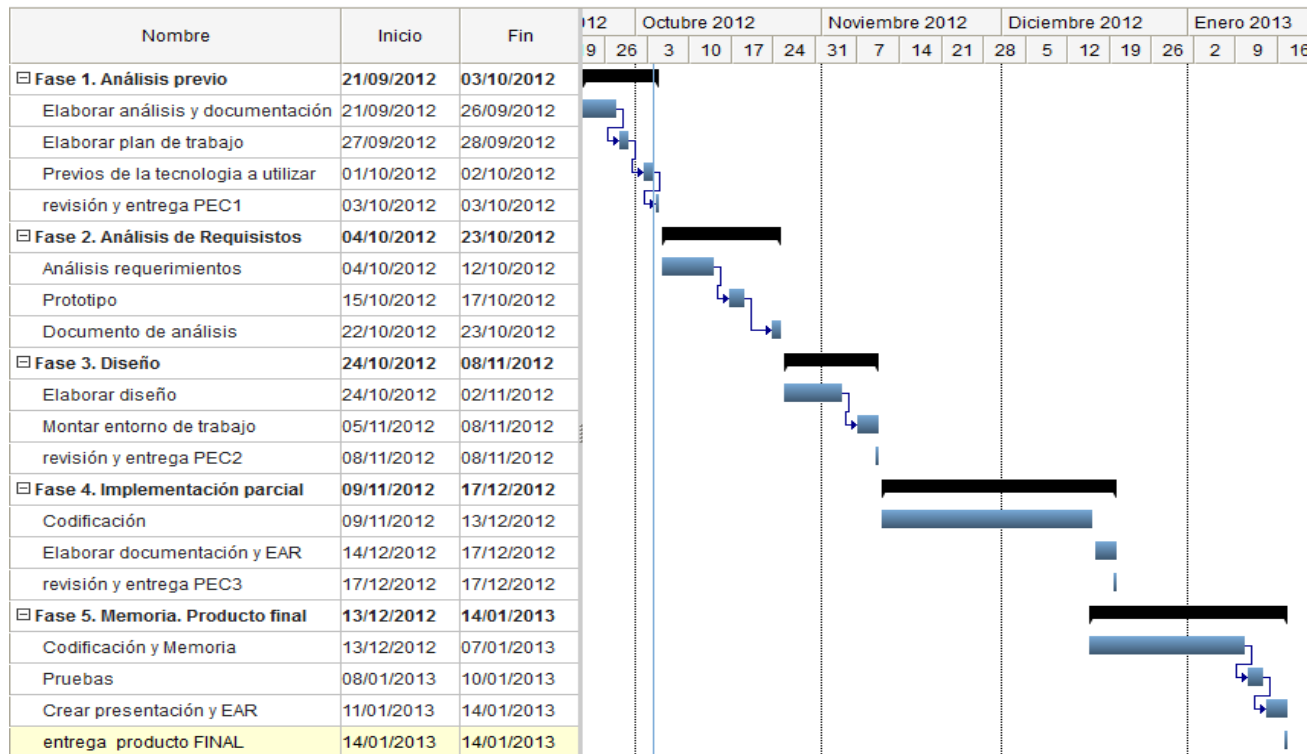

# Esquema de tecnología utilizada

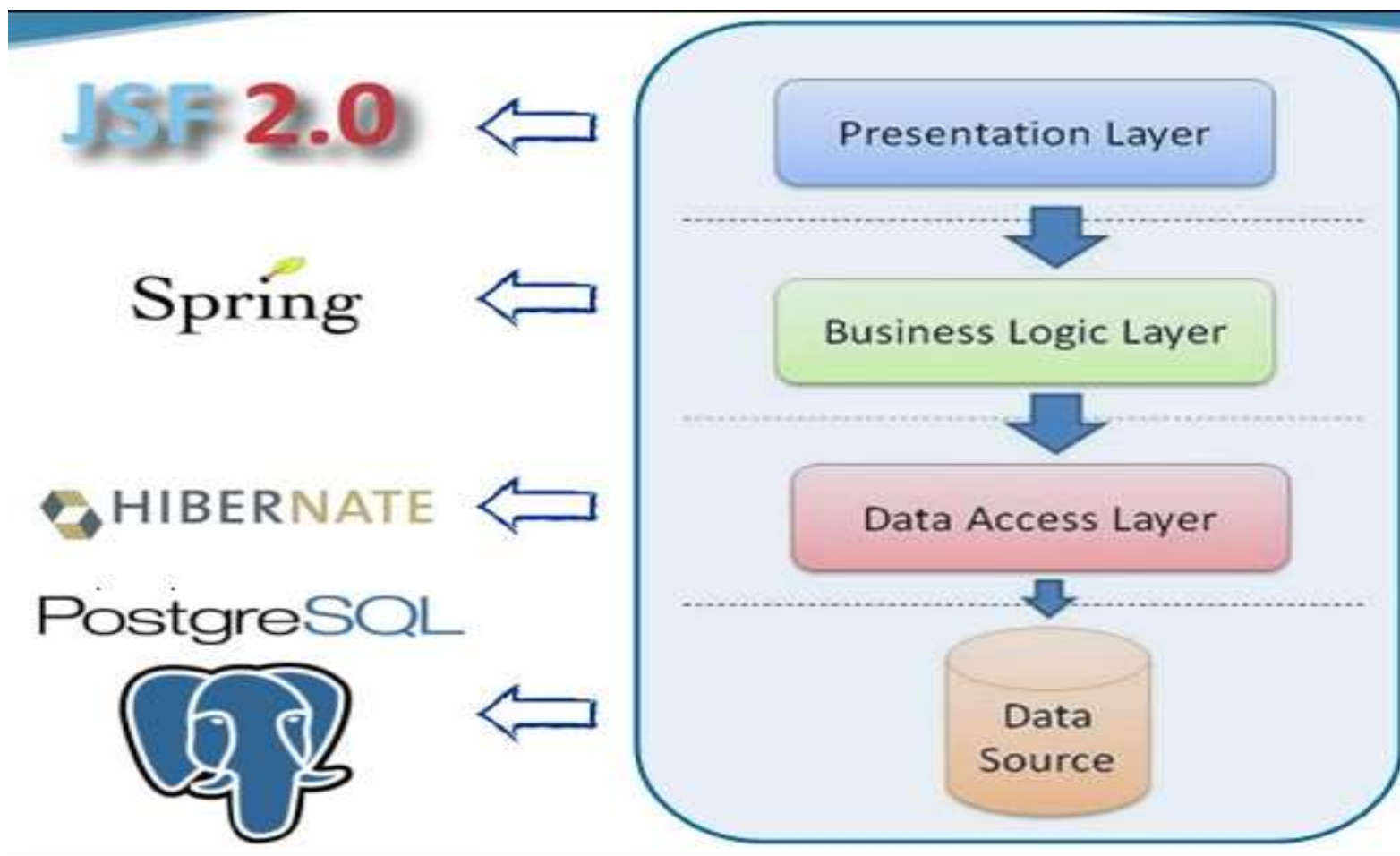

# Esquema de funcionamiento general

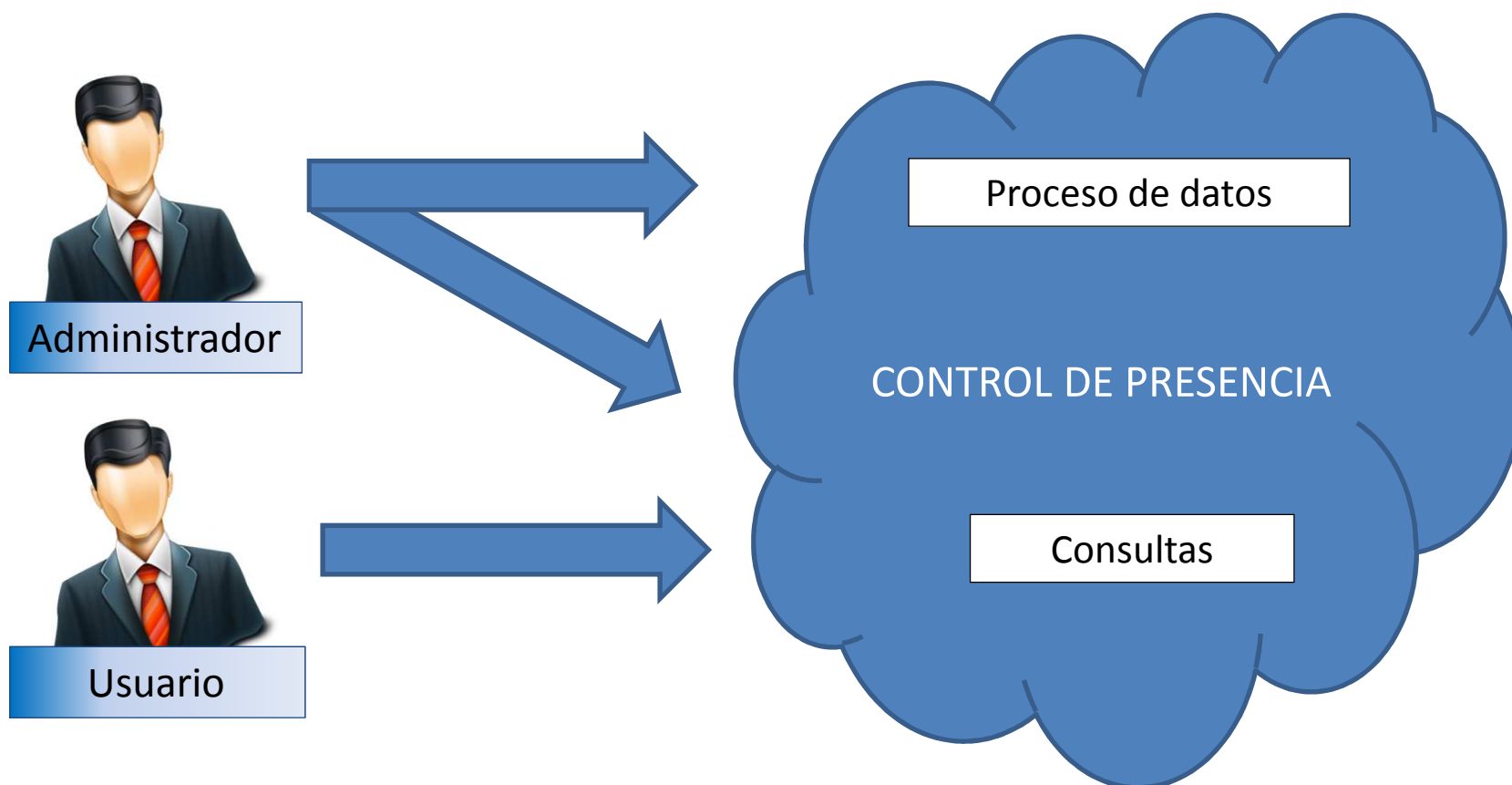

# Detalle de funcionamiento

- Iniciamos la aplicación, y tecleamos nuestro usuario y contraseña:

# Detalle de funcionamiento

- Una vez dentro del sistema veremos el menú principal con las opciones habilitadas según el usuario.

# Detalle de funcionamiento

- Para acceder a “Procesar marcajes” debemos ser administrador y tiene las siguientes opciones:

# Detalle de funcionamiento

- Al pulsar “Cargar Nuevos Marcajes” incorporamos al sistema los marcajes originales y se hace el computo de horas.

Control de Presencia

SANTANA GONZALEZ, CAROLINA  Desconexión

Cargar Nuevos Marcajes

Criterios de Carga

Desde (dd/mm/yyyy) 03/10/2012  Hasta (dd/mm/yyyy) 06/10/2012 

Cargar

Limpiar

**i** Marcajes CARGADOS y GENERADOS correctamente en el TRAMO de FECHAS.

# Detalle de funcionamiento

- “Procesar Marcajes Pendientes” nos facilita modificar los datos que el sistema ha dejado pendiente. Para ello podemos:
  - Consultar los marcajes originales
  - Modificar marcajes ya calculados.

# Detalle de funcionamiento

- Consulta de marcajes originales:

Control de Presencia SANTANA GONZALEZ, CAROLINA Desconexión

---

Procesar Marcajes Pendientes

Criterios de Selección

Desde (dd/mm/yyyy)  Hasta (dd/mm/yyyy)

Código de empleado

Relación de Marcajes Originales

Consultas de marcajes originales				
Empleado	Fecha	Hora	Incidencia	Estado
usu01	20090504	07:33:12	01	C
usu01	20090504	15:17:40	02	C

Consultas de Pendientes

Empleado	Fecha	Entrada1	Salida	Entrada2	IncSal	Lst	Npre	Mdes	V	L
usu01	20090504	07:33:12	15:17:40		02	A	470	0	?	/
usu01	20090505	07:35:31	11:08:49	11:48:20	17	A	213	39	?	/
usu01	20090505	11:48:20	15:29:00		02	A	221	0	?	/

# Detalle de funcionamiento

- Modificar marcajes ya calculados:

Control de Presencia

SANTANA GONZALEZ, CAROLINA  Desconexión

Procesar Marcajes Pendientes

Criterios de Selección

Desde (dd/mm/yyyy) 01/05/2009 Hasta (dd/mm/yyyy) 05/05/2009

Código de empleado usu01

Consultas de Pendientes

Empleado	Fecha	Entrada1	Salida	Entra2	IncSal	Est	Mpre	Mdes	V	E
usu01	20090504	07:33:12	15:17:40		02	A	466	0	?	<input checked="" type="checkbox"/>
usu01	20090505	07:35:31	11:08:49	11:08:20	17	A	213	39	?	<input checked="" type="checkbox"/>
usu01	20090505	11:48:20	15:29:00		02	A	224	0	?	<input checked="" type="checkbox"/>

1

Consultas de Pendientes

Empleado	Fecha	Entrada1	Salida	Entra2	IncSal	Est	Mpre	Mdes	V	E
usu01	20090504	07:33:12	15:17:40		02	A	<input type="text" value="470"/>	0	?	<input checked="" type="checkbox"/> x
usu01	20090505	07:35:31	11:08:49	11:48:20	17	A	213	39	?	<input checked="" type="checkbox"/>
usu01	20090505	11:48:20	15:29:00		02	A	224	0	?	<input checked="" type="checkbox"/>

# Detalle de funcionamiento

- Puede acceder en el menú principal a “Consultar” cualquier tipo de usuario:

Empleado	Fecha	Minutos
usu01	20120101	20
	20120102	30
	20120103	40
usu01	Total:	90
usu02	20120101	10
	20120102	20
usu02	Total:	30
usu03	20120101	15
usu03	Total:	15

# Conclusiones

- En el tiempo en que he estado desarrollando la aplicación, en mi trabajo se han dando circunstancias tales como cambios de horario, necesidades fuera de las dependencias y otras eventualidades que me dejan patente la necesidad de un producto de este tipo.
- Ha sido todo un reto comprender y manejar la tecnología utilizada.

# Conclusiones

Mi motivaciones han sido la utilidad y el aprendizaje

Objetivo cumplido! 

---

# ¡Gracias!